

# ภาคผนวก ข-21

ประกาศกรมสวัสดิการและคุ้มครองแรงงาน  
เรื่อง หลักเกณฑ์และวิธีการจัดทำมาตรการอนุรักษ์การได้ยิน  
ในสถานประกอบกิจการ



## ประกาศกรมสวัสดิการและคุ้มครองแรงงาน

เรื่อง หลักเกณฑ์และวิธีการจัดทำมาตรการอนุรักษ์การได้ยินในสถานประกอบกิจการ

โดยที่กฎกระทรวงกำหนดมาตรฐานในการบริหาร จัดการ และดำเนินการด้านความปลอดภัย อาชีวอนามัย และสภาพแวดล้อมในการทำงานเกี่ยวกับความร้อน แสงสว่าง และเสียง พ.ศ. ๒๕๕๙ กำหนดให้นายจ้างจัดทำมาตรการอนุรักษ์การได้ยินในสถานประกอบกิจการในกรณีที่สภาวะการทำงานในสถานประกอบกิจการมีระดับเสียงที่ลูกจ้างได้รับเฉลี่ยตลอดระยะเวลาการทำงานแปดชั่วโมง ตั้งแต่แปดสิบห้าเดซิเบลเอขึ้นไป ตามหลักเกณฑ์และวิธีการที่อธิบดีประกาศกำหนด

อาศัยอำนาจตามความในข้อ ๑๑ แห่งกฎกระทรวงกำหนดมาตรฐานในการบริหารจัดการ และดำเนินการด้านความปลอดภัย อาชีวอนามัย และสภาพแวดล้อมในการทำงานเกี่ยวกับความร้อน แสงสว่าง และเสียง พ.ศ. ๒๕๕๙ อธิบดีกรมสวัสดิการและคุ้มครองแรงงาน จึงออกประกาศไว้ดังต่อไปนี้

ข้อ ๑ ประกาศนี้ให้ใช้บังคับตั้งแต่วันถัดจากวันประกาศในราชกิจจานุเบกษาเป็นต้นไป

ข้อ ๒ให้นายจ้างจัดทำมาตรการอนุรักษ์การได้ยินในสถานประกอบกิจการเป็นลายลักษณ์อักษร ในกรณีที่สภาวะการทำงานในสถานประกอบกิจการมีระดับเสียงที่ลูกจ้างได้รับเฉลี่ยตลอดระยะเวลาการทำงานแปดชั่วโมงตั้งแต่แปดสิบห้าเดซิเบลเอขึ้นไป ซึ่งอย่างน้อยต้องมีรายละเอียดเกี่ยวกับรายการ ดังนี้

- (๑) นโยบายการอนุรักษ์การได้ยิน
- (๒) การเฝ้าระวังเสียงดัง (Noise Monitoring)
- (๓) การเฝ้าระวังการได้ยิน (Hearing Monitoring)
- (๔) หน้าที่ความรับผิดชอบของผู้ที่เกี่ยวข้อง

ทั้งนี้ให้นายจ้างประกาศมาตรการอนุรักษ์การได้ยินในสถานประกอบกิจการให้ลูกจ้างทราบ

ข้อ ๓ให้นายจ้างจัดให้มีการเฝ้าระวังเสียงดัง โดยการสำรวจและตรวจวัดระดับเสียง การศึกษาระยะเวลาสัมผัสเสียงดัง และการประเมินการสัมผัสเสียงดังของลูกจ้างในสถานประกอบกิจการ แล้วแจ้งผลให้ลูกจ้างทราบ

ข้อ ๔ให้นายจ้างจัดให้มีการเฝ้าระวังการได้ยินโดยให้ดำเนินการ ดังนี้

(๑) ทดสอบสมรรถภาพการได้ยิน (Audiometric sting) แก่ลูกจ้างที่สัมผัสเสียงดังที่ได้รับเฉลี่ยตลอดระยะเวลาการทำงานแปดชั่วโมงตั้งแต่แปดสิบห้าเดซิเบลเอขึ้นไป และให้ทดสอบสมรรถภาพการได้ยินของลูกจ้างครั้งต่อไปอย่างน้อยปีละหนึ่งครั้ง

(๒) แจ้งผลการทดสอบสมรรถภาพการได้ยินให้ลูกจ้างทราบภายในเจ็ดวันนับแต่วันที่นายจ้างทราบผลการทดสอบ

(๓) ทดสอบสมรรถภาพการได้ยินของลูกจ้างซ้ำอีกครั้งภายในสามสิบวันนับแต่วันที่นายจ้างทราบผลการทดสอบ กรณีพบว่าลูกจ้างมีสมรรถภาพการได้ยินเป็นไปตามข้อ ๖



ข้อ ๕ เกณฑ์การพิจารณาผลการทดสอบสมรรถภาพการได้ยินให้เป็นไป ดังนี้

(๑) ใช้ผลการทดสอบสมรรถภาพการได้ยินครั้งแรกของลูกจ้างที่ความถี่ ๕๐๐ ๑๐๐๐ ๒๐๐๐ ๓๐๐๐ ๔๐๐๐ และ ๖๐๐๐ เฮิรตซ์ ของหูทั้งสองข้างเป็นข้อมูลพื้นฐาน (Baseline Audiogram) และ

(๒) นำผลการทดสอบสมรรถภาพการได้ยินครั้งต่อไปเปรียบเทียบกับผลการทดสอบสมรรถภาพการได้ยินที่เป็นข้อมูลพื้นฐานทุกครั้ง

ข้อ ๖ หากผลการทดสอบสมรรถภาพการได้ยิน พบว่าลูกจ้างสูญเสียการได้ยินที่หูข้างใดข้างหนึ่ง ตั้งแต่สิบห้าเดซิเบลขึ้นไปที่มีความถี่ใดความถี่หนึ่ง ให้นายจ้างจัดให้มีมาตรการป้องกันอันตรายอย่างหนึ่งอย่างใด แก่ลูกจ้าง ดังนี้

(๑) จัดให้ลูกจ้างสวมใส่อุปกรณ์คุ้มครองความปลอดภัยส่วนบุคคลที่สามารถลดระดับเสียงที่ลูกจ้างได้รับเฉลี่ยตลอดระยะเวลาการทำงานแปดชั่วโมงน้อยกว่าแปดสิบห้าเดซิเบล

(๒) เปลี่ยนงานให้ลูกจ้าง หรือหมุนเวียนสลับหน้าที่ระหว่างลูกจ้างด้วยกันเพื่อให้ระดับเสียงที่ลูกจ้างได้รับเฉลี่ยตลอดระยะเวลาการทำงานแปดชั่วโมงน้อยกว่าแปดสิบห้าเดซิเบล

ข้อ ๗ ให้นายจ้างจัดทำและติดแผนผังแสดงระดับเสียง (Noise Contour Map) ในแต่ละพื้นที่เกี่ยวกับผลการตรวจวัดระดับเสียง ติดป้ายบอกระดับเสียงและเตือนให้ระวังอันตรายจากเสียงดัง รวมถึงจัดให้มีเครื่องหมายเตือนให้ใช้อุปกรณ์คุ้มครองความปลอดภัยส่วนบุคคลในแต่ละพื้นที่ที่มีความเสี่ยงจากเสียงดังและทุกพื้นที่ที่มีระดับเสียงดังตั้งแต่แปดสิบห้าเดซิเบลขึ้นไป โดยรูปแบบและขนาดของแผนผังแสดงระดับเสียง ป้ายบอกระดับเสียงและเตือนให้ระวังอันตรายจากเสียงดัง และเครื่องหมายเตือนให้ใช้อุปกรณ์คุ้มครองความปลอดภัยส่วนบุคคล ให้เป็นไปตามแนบท้ายประกาศนี้

ข้อ ๘ ให้นายจ้างอบรมให้ความรู้ความเข้าใจเกี่ยวกับมาตรการอนุรักษ์การได้ยินความสำคัญของการทดสอบสมรรถภาพการได้ยิน อันตรายของเสียงดัง การควบคุม ป้องกัน และการใช้อุปกรณ์คุ้มครองความปลอดภัยส่วนบุคคลแก่ลูกจ้างที่ทำงานในบริเวณที่มีระดับเสียงดังที่ได้รับเฉลี่ยตลอดระยะเวลาการทำงานแปดชั่วโมงตั้งแต่แปดสิบห้าเดซิเบลขึ้นไป และลูกจ้างที่เกี่ยวข้องในสถานประกอบกิจการ

ข้อ ๙ ให้นายจ้างประเมินผลและทบทวนการจัดการมาตรการอนุรักษ์การได้ยินในสถานประกอบกิจการไม่น้อยกว่าปีละหนึ่งครั้ง

ข้อ ๑๐ ให้นายจ้างบันทึกข้อมูลและจัดทำเอกสารการดำเนินการตามข้อ ๓ ถึงข้อ ๑๐ เก็บไว้ในสถานประกอบกิจการไม่น้อยกว่าห้าปี พร้อมทั้งจะให้พนักงานตรวจความปลอดภัยตรวจสอบได้

ประกาศ ณ วันที่ ๙ พฤษภาคม พ.ศ. ๒๕๖๑

อนันต์ชัย อุทัยพัฒนาชีพ

อธิบดีกรมสวัสดิการและคุ้มครองแรงงาน



เอกสารแนบท้ายประกาศกรมสวัสดิการและคุ้มครองแรงงาน  
เรื่อง หลักเกณฑ์และวิธีการจัดทำมาตรการอนุรักษ์การได้ยินในสถานประกอบกิจการ

รูปแบบและขนาดแผนผังแสดงระดับเสียง (Noise Contour Map) ในแต่ละพื้นที่ ป้ายบอกระดับเสียง และเตือนให้ระวังอันตรายจากเสียงดัง และเครื่องหมายเตือนให้ใช้อุปกรณ์คุ้มครองความปลอดภัยส่วนบุคคล ดังนี้

๑. รูปแบบและขนาดแผนผังแสดงระดับเสียง (Noise Contour Map)

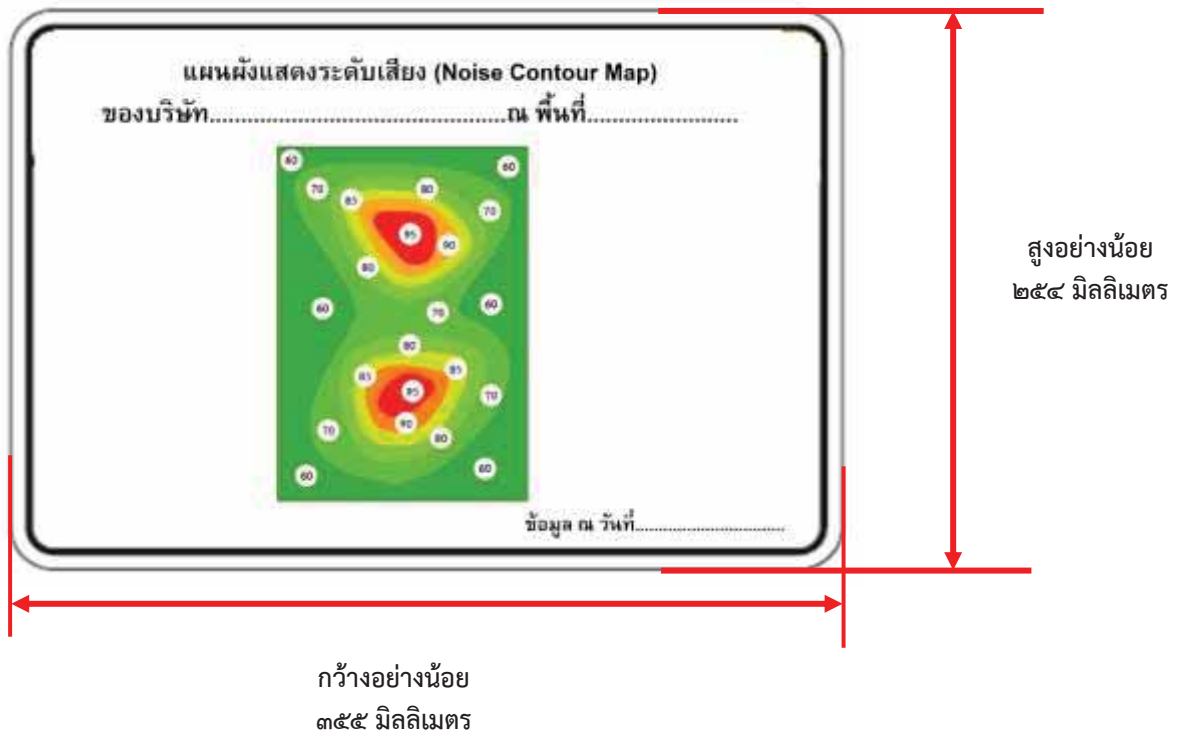

- หมายเหตุ ๑) ช่องไฟระหว่างตัวอักษรต้องไม่แตกต่างกันมากกว่าร้อยละ ๑๐ ของข้อความทั้งหมด
- ๒) ลักษณะของตัวอักษรต้องดูเรียบง่าย ไม่เขียนแฉก หรือมีลวดลาย
- ๓) ความสูงของตัวอักษรมีความสูงอย่างน้อย ๒๐ มิลลิเมตร และความกว้างของตัวอักษรต้องไม่น้อยกว่า ร้อยละ ๗๐ ของความสูงของตัวอักษร
- ๔) ข้อความสามารถกำหนดเป็นภาษาอื่น ๆ ได้ เช่น ภาษาอังกฤษ ภาษาเมียนมา ภาษาลาว และภาษากัมพูชา แต่ต้องมีข้อความที่เป็นภาษาไทยกำกับไว้ด้วย
- ๕) แผนผังแสดงระดับเสียง (Noise Contour Map) ต้องเห็นได้อย่างชัดเจนภายใต้ความสว่างทุกสภาวะ



๒. รูปแบบและขนาดของป้ายบอกระดับเสียงและเตือนให้ระวังอันตรายจากเสียงดัง

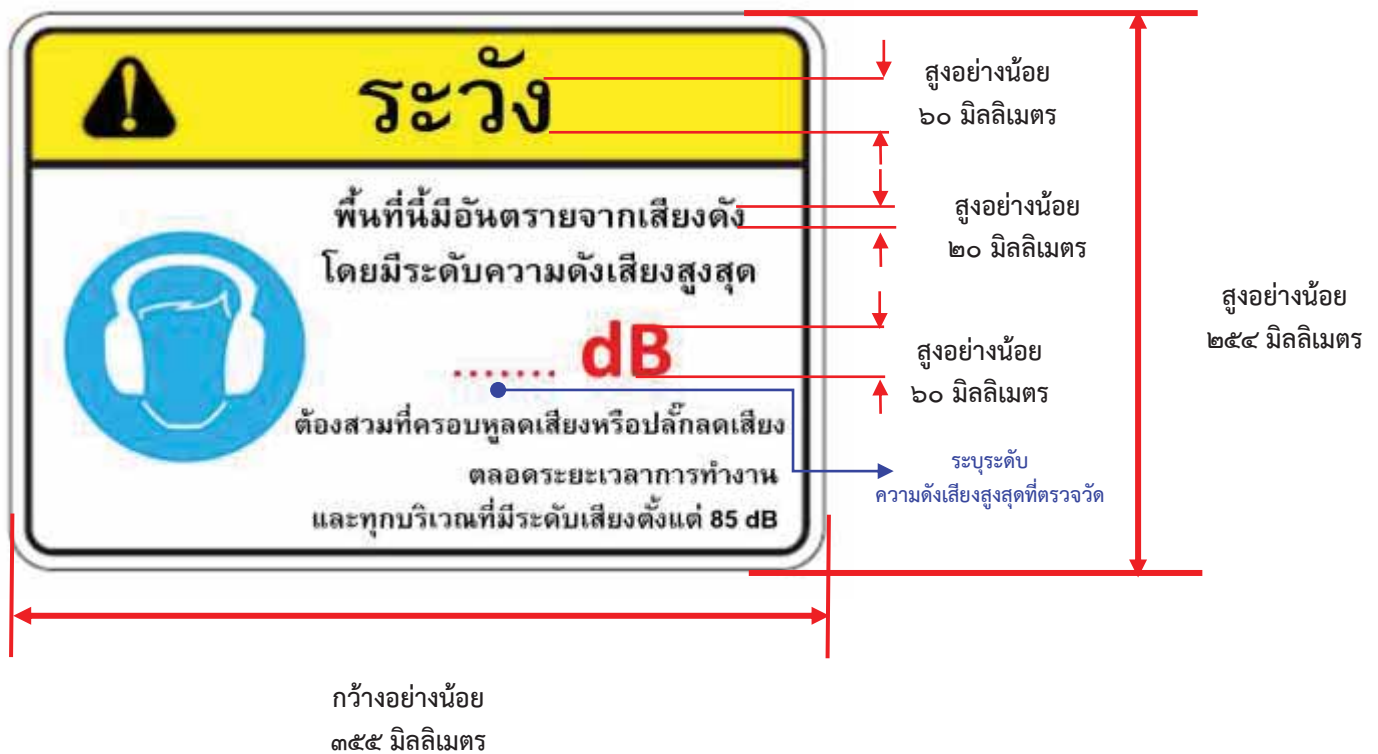

- หมายเหตุ ๑) องค์ประกอบของป้ายบอกระดับเสียงและระวังอันตรายจากเสียงดัง ประกอบด้วย สัญลักษณ์ระวังอันตราย (Safety Alert Symbol) คำสัญญาณ (Signal Word) สัญลักษณ์ความปลอดภัย (Safety Symbol) ข้อความพื้นที่ที่มีอันตรายจากเสียงดัง การแสดงระดับความดังเสียง และการป้องกันอันตรายจากการสัมผัสเสียงดัง (Word Message)
- ๒) ช่องไฟระหว่างตัวอักษรต้องไม่แตกต่างกันมากกว่าร้อยละ ๑๐ ของข้อความทั้งหมด
- ๓) ลักษณะของตัวอักษรต้องดูเรียบง่าย ไม่เขียนแฉก หรือมีลวดลาย
- ๔) ความสูงของตัวอักษรหรือตัวเลขที่แสดงคำสัญญาณ (Signal Word) และระดับความดังเสียงมีความสูงอย่างน้อย ๖๐ มิลลิเมตร และความสูงตัวอักษรทั่วไปมีความสูงอย่างน้อย ๒๐ มิลลิเมตร และความกว้างของตัวอักษรต้องไม่น้อยกว่าร้อยละ ๗๐ ของความสูงของตัวอักษร
- ๖) รูปสัญลักษณ์และข้อความสามารถกำหนดเป็นรูปแบบอื่น ๆ ได้ แต่ต้องสื่อความหมายว่าพื้นที่มีอันตรายจากเสียงดัง การแสดงระดับความดังเสียง และการป้องกันอันตรายจากการสัมผัสเสียงดัง
- ๗) ข้อความสามารถกำหนดเป็นภาษาอื่น ๆ ได้ เช่น ภาษาอังกฤษ ภาษาเมียนมา ภาษาลาว และภาษากัมพูชา แต่ต้องมีข้อความที่เป็นภาษาไทยกำกับไว้ด้วย
- ๘) ป้ายบอกระดับเสียงและเตือนให้ระวังอันตรายจากเสียงดัง ต้องเห็นได้อย่างชัดเจนภายใต้ความสว่างทุกสภาวะ



๓. รูปแบบและขนาดเครื่องหมายเตือนให้ใช้อุปกรณ์คุ้มครองความปลอดภัยส่วนบุคคล

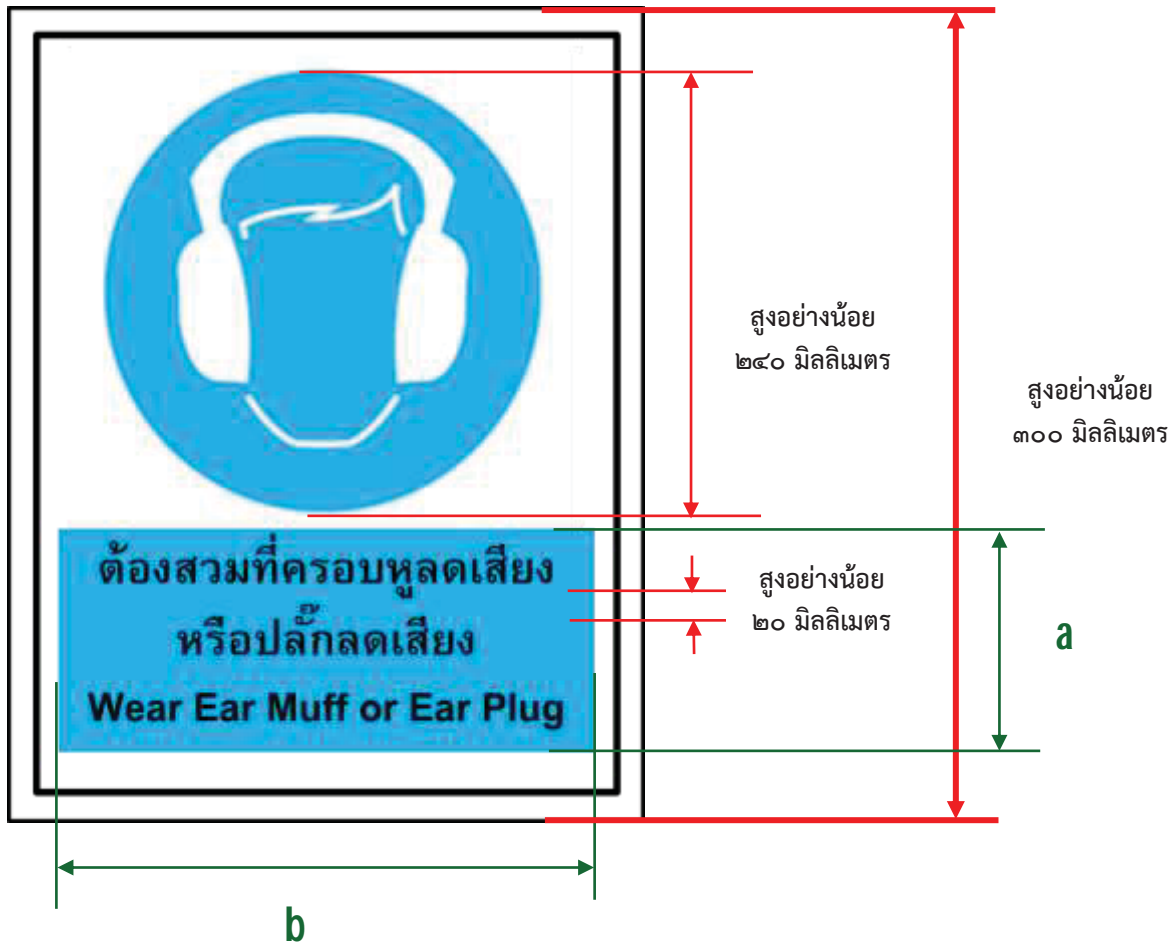

- หมายเหตุ
- ๑) พื้นที่สีฟ้าต้องครอบคลุมไม่น้อยกว่าร้อยละ ๕๐ ของพื้นที่ทั้งหมดของเครื่องหมาย
  - ๒) ช่องไฟระหว่างตัวอักษรต้องไม่แตกต่างกันมากกว่าร้อยละ ๑๐ ของข้อความทั้งหมด
  - ๓) ลักษณะของตัวอักษรต้องดูเรียบง่าย ไม่เขียนแฉะ หรือมีลวดลาย
  - ๔) ความกว้างของตัวอักษรต้องไม่น้อยกว่าร้อยละ ๗๐ ของความสูงของตัวอักษร
  - ๕) ความกว้าง (b) ต้องไม่น้อยกว่าร้อยละ ๗๐ ของความสูง (a)
  - ๖) รูปสัญลักษณ์และข้อความสามารถกำหนดเป็นรูปแบบอื่น ๆ ได้ แต่ต้องสื่อความหมายว่าเป็นการป้องกันอันตรายจากการสัมผัสเสียงดัง เช่น ต้องสวมที่ครอบหูลดเสียง ต้องสวมปลั๊กลดเสียง เป็นต้น
  - ๗) ข้อความสามารถกำหนดเป็นภาษาอื่น ๆ ได้ เช่น ภาษาอังกฤษ ภาษาเมียนมา ภาษาลาว และภาษากัมพูชา แต่ต้องมีข้อความที่เป็นภาษาไทยกำกับไว้ด้วย
  - ๘) เครื่องหมายเตือนให้ใช้อุปกรณ์คุ้มครองความปลอดภัยส่วนบุคคลต้องเห็นได้อย่างชัดเจน ภายใต้ความสว่างทุกสภาวะ



# ภาคผนวก ข-22

---

เอกสารการจัดทำโค้งความสัมพันธ์ระหว่างระดับน้ำ-อัตราการไหล  
(Rating Curve)



# รายงานการศึกษาโค้งความสัมพันธ์ระหว่าง ระดับน้ำและอัตราการไหล(Rating Curve) โครงการโรงไฟฟ้าหนองระเวียง

## 1.บทนำ

การศึกษานี้มีวัตถุประสงค์เพื่อวิเคราะห์ถึงความสัมพันธ์ระหว่างระดับน้ำและอัตราการไหล (Rating Curve) ของโครงการโรงไฟฟ้าหนองระเวียง ซึ่งใช้ในการประเมินอัตราการไหลของน้ำในแม่น้ำสำหรับการพิจารณาความเหมาะสมในการบริหารจัดการน้ำของโรงไฟฟ้าหนองระเวียง ซึ่งได้กำหนดเกณฑ์การสูบน้ำในช่วงเวลาน้ำหลากของแม่น้ำมูล ที่มีอัตราการไหลของน้ำอยู่ที่จุดสูบน้ำมีค่าตั้งแต่ 1.90 ลูกบาศก์เมตรต่อวินาทีและกำหนดการระบายน้ำของโครงการจะทำการหยุดระบายน้ำเมื่ออัตราการไหลของน้ำในแม่น้ำมูลมีค่าตั้งแต่ 258.322 ลูกบาศก์เมตรต่อวินาที

การศึกษานี้ใช้แบบจำลองคณิตศาสตร์เป็นเครื่องมือช่วยในการคำนวณคือแบบจำลองอุทกพลศาสตร์ (Hydrodynamic Model) ใช้สำหรับคำนวณการไหลของน้ำ รวมไปถึงความเร็วและทิศทางกระแสน้ำ โดยมีรายละเอียดของการศึกษาพร้อมใบผลการศึกษาทั้งหมดแสดงไว้ในหัวข้อถัดไป

## 2.แบบจำลองคณิตศาสตร์ (Mathematical Model)

### 2.1หลักการและสมการที่ใช้ในแบบจำลอง

แบบจำลอง MIKE 11 เป็นแบบจำลองการไหลของน้ำในลำน้ำ หรือ Hydrodynamic model เป็นแบบจำลองทางคณิตศาสตร์ที่คำนวณการไหลของน้ำในแม่น้ำที่มีการเปลี่ยนแปลงระดับน้ำตลอดเวลา (Unsteady flow) แบบจำลอง Hydrodynamic สามารถที่จะนำไปใช้กับการไหลในแม่น้ำธรรมชาติ การไหลบริเวณปากแม่น้ำที่มีการขึ้นลงของระดับน้ำทะเล การไหลในระบบแม่น้ำที่มีลำน้ำสาขาหรือการไหลในแม่น้ำที่มีโครงสร้างทางชลศาสตร์ควบคุมการไหล เป็นต้น ซึ่งแบบจำลอง Hydrodynamic จะใช้ข้อมูลรูปตัดลำน้ำเป็นข้อมูลพื้นฐานที่สำคัญ นอกจากนี้ยังสามารถใช้ข้อมูล

$Q$	=	อัตราการไหล (ลบ.ม./วินาที)
$A$	=	พื้นที่ของการไหล (ตร.ม.)
$R$	=	ความต้านทานชลศาสตร์หรือ Hydraulic resistance (เมตร)
$h$	=	ความลึกน้ำเหนือระดับอ้างอิง (เมตร)
$q$	=	การไหลเข้าด้านข้าง (ลบ.ม./วินาที)
$C'$	=	ค่าสัมประสิทธิ์ของ Chezy

แบบจำลอง Hydrodynamic นี้สามารถคำนวณการไหลแบบ Gradually varied unsteady flow ในทางน้ำเปิดซึ่งมีลักษณะต่างๆ ได้ดังนี้

- การไหลทั้งแบบ Sub-critical และ Super-critical โดยใช้เงื่อนไขการไหลเข้าด้านข้างตามเวลาและระยะทาง
- การไหลในทรงน้ำเปิด ซึ่งมีลักษณะเป็นโครงข่ายหรือ Loop
- การไหลแบบ Quasi- two dimensional flow on Floodplains
- การไหลผ่านโครงสร้างทางชลศาสตร์ เช่น ฝ่าย และท่อลอด เป็นต้น
- การไหลที่มีการแพร่กระจายจากแม่น้ำลึกไปสู่ปากน้ำที่ได้รับอิทธิพลจากน้ำขึ้น-น้ำลงของน้ำทะเล

เสถียรภาพของแบบจำลองชลศาสตร์

- ในการคำนวณค่าระดับน้ำ และปริมาณน้ำ จะต้องสังเกตการเปลี่ยนแปลงสภาพภูมิประเทศของลำน้ำนั้นประกอบด้วย ซึ่งจะต้องกำหนดระยะระหว่างจุดที่คำนวณ ( $\Delta x$ ) ให้มีความเหมาะสมต่อการเปลี่ยนแปลงสภาพภูมิประเทศ ถ้ามีการเปลี่ยนแปลงมากควรมีค่าขนาดเล็กให้เป็นระยะสั้นๆ
- การกำหนดช่วงเวลาต่างเวลาในการคำนวณ (Time step,  $\Delta t$ ) เวลาที่กำหนดจะต้องใช้ค่าที่เหมาะสมเพื่อให้สมการเป็นแบบเส้นแปรเชิงเส้น (Linear variation) โดยวิธีการประมาณค่า ดังนี้

Courant condition ( $C'$ )

$$C' = \left( V + \sqrt{gH} \right) \frac{\Delta t}{\Delta x} \leq 10-15 \quad (5)$$

โดยที่

$V$	=	ความเร็วเฉลี่ย (เมตร/วินาที)
$y$	=	ความลึกการไหล (เมตร)
$\Delta t$	=	ช่วงค่าเวลาในการคำนวณ (วินาที)
$\Delta x$	=	ระยะระหว่างจุดที่คำนวณ (เมตร)

Velocity criteria

$$\frac{V \Delta t}{\Delta x} \leq 1 \quad (6)$$

การแก้สมการความต่อเนื่องและสมการโมเมนตัม กระทำโดยวิธี Implicit finite difference equations แบบ 6-points โดยกำหนดให้ Computational grid ของ Q (อัตราการไหล) หรือ h (ระดับน้ำ) อันใดอันหนึ่ง ดังแสดงในรูปที่ 2.2-1 โดยที่ Computational grid จะถูกสร้างขึ้นมาโดยอัตโนมัติตามความต้องการของผู้ใช้ จุดต่างๆของ Q (Q-point) จะถูกกำหนดไว้ที่จุดกึ่งกลางระหว่างจุดของ h (h-point) ที่อยู่ติดกัน และตำแหน่งที่มีอาคารชลศาสตร์ ในขณะที่อยู่จุดของ h นั้นจะกำหนดไว้ที่จุดกึ่งกลางของลำน้ำ หรือในระหว่างกึ่งกลางของระยะทางระหว่างหน้าตัดขวางใดๆ ที่มีระยะห่างมากกว่า  $dx_{max}$  โดยอัตราการไหลถูกกำหนดให้เป็นบวกในแนวแกน x ที่มีค่าเป็นบวกตามแนวระยะทางที่เพิ่มขึ้น



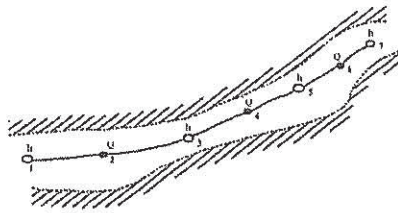

## 2.2 การสร้างแบบจำลองคณิตศาสตร์

การพัฒนาแบบจำลองทางฟิสิกส์ของน้ำ ได้รวบรวมข้อมูลรวบรวมประกอบด้วย ข้อมูล  
อุทกนิเวศวิทยาและอุทกวิทยา ได้แก่ ข้อมูลปริมาณน้ำฝน อัตราการไหลและระดับน้ำที่สถานีวัดน้ำท่า ซึ่ง  
แสดงในรูปที่ 2.2-1 และตารางที่ 2.2-1 และข้อมูลสำรวจจุดลำน้ำ (รูปที่ 2.2-2 ถึง 2.2-3) ตาม  
ระบบโครงข่ายลำน้ำในแบบจำลอง (รูปที่ 2.2-4)

ตารางที่ 2.2-1 รายชื่อสถานีวัดน้ำท่าด้วยใบแบบจำลองลุ่มน้ำมูล

ลำดับที่	รหัส สถานี	ชื่อสถานี	จำนวน	จังหวัด	ชนิดข้อมูล
1	M-2A	บ้านท่าเสา	สถานีวิทยุ	นครราชสีมา	เสียงโดยตรง

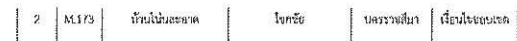
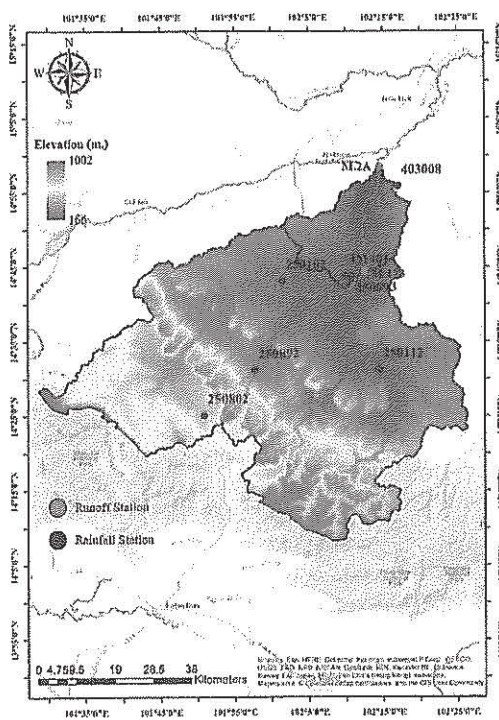

ในการศึกษาใช้กำหนดขอบเขตด้านเหนือน้ำเป็นอัตราการไหลที่สถานี M.173 ดังแสดงในรูปที่ 2.2-5 และกำหนดขอบเขตด้านเหนือน้ำเป็นระดับน้ำที่สถานี M.2A ดังแสดงในรูปที่ 2.2-6 จากนั้นได้คำนวณแบบจำลองการไหลของน้ำซึ่งทำการมองเทียบที่สถานีปากน้ำเข้าและปากน้ำออก ดังแสดงในรูปที่ 2.2-7 ถึง 2.2-8 พบว่าแบบจำลองมีความสอดคล้องกับผลการตรวจ จากนั้นจึงทำการสร้างโค้งระดับน้ำกับอัตราการไหล ของสถานีปากน้ำเข้าและปากน้ำออก โดยเทียบกับผลการตรวจวัด ดังแสดงในรูปที่ 2.2-9 ถึง 2.2-10 ซึ่งผลการจำลองแสดงให้เห็นว่าได้โครงสร้างเป็นอัตราการไหลของสถานีปากน้ำเข้าและปากน้ำออก ที่ตรวจวัดสอดคล้องกับผลการจำลองจากแบบจำลองคณิตศาสตร์จึงสามารถนำไปใช้งานในการประเมินค่าอัตราการไหลจากระดับน้ำได้

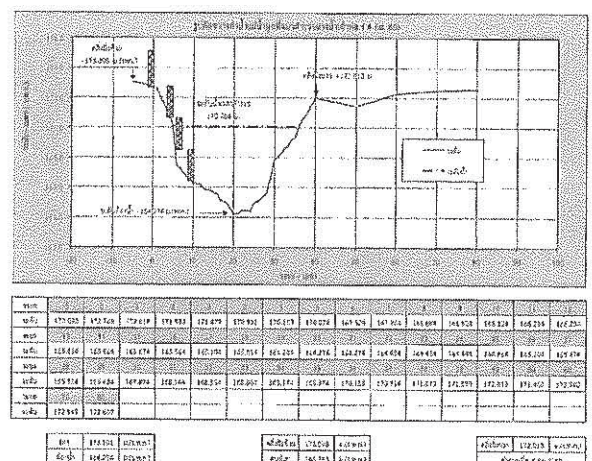

รูปที่ 2.2-2 รูปตัดขวางของลำน้ำและการติดตั้งเสาระดับน้ำ บริเวณจุดสอบน้ำเข้า



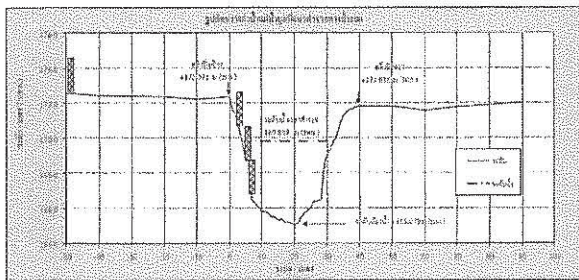

วันที่	เวลา	ระดับน้ำ (ม.)	ความเร็วลม (ม./วินาที)	ทิศทางลม	อุณหภูมิ (องศาเซลเซียส)	ความชื้นสัมพัทธ์ (%)	ความเร็วลม (ม./วินาที)	ทิศทางลม	อุณหภูมิ (องศาเซลเซียส)	ความชื้นสัมพัทธ์ (%)
1	00:00	1.15	10	SE	28	85	10	SE	28	85
2	01:00	1.15	10	SE	28	85	10	SE	28	85
3	02:00	1.15	10	SE	28	85	10	SE	28	85
4	03:00	1.15	10	SE	28	85	10	SE	28	85
5	04:00	1.15	10	SE	28	85	10	SE	28	85
6	05:00	1.15	10	SE	28	85	10	SE	28	85
7	06:00	1.15	10	SE	28	85	10	SE	28	85
8	07:00	1.15	10	SE	28	85	10	SE	28	85
9	08:00	1.15	10	SE	28	85	10	SE	28	85
10	09:00	1.15	10	SE	28	85	10	SE	28	85
11	10:00	1.25	10	SE	28	85	10	SE	28	85
12	11:00	1.25	10	SE	28	85	10	SE	28	85
13	12:00	1.25	10	SE	28	85	10	SE	28	85
14	13:00	1.25	10	SE	28	85	10	SE	28	85
15	14:00	1.25	10	SE	28	85	10	SE	28	85
16	15:00	1.25	10	SE	28	85	10	SE	28	85
17	16:00	1.25	10	SE	28	85	10	SE	28	85
18	17:00	1.25	10	SE	28	85	10	SE	28	85
19	18:00	1.25	10	SE	28	85	10	SE	28	85
20	19:00	1.25	10	SE	28	85	10	SE	28	85
21	20:00	1.25	10	SE	28	85	10	SE	28	85
22	21:00	1.25	10	SE	28	85	10	SE	28	85
23	22:00	1.25	10	SE	28	85	10	SE	28	85
24	23:00	1.25	10	SE	28	85	10	SE	28	85

รูปที่ 2.2-3 รูปแสดงกราฟของระดับน้ำและทิศทางลมที่สถานี M2A D/S

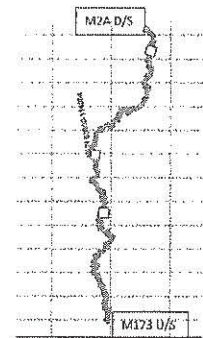

รูปที่ 2.2-4 โครงข่ายน้ำ

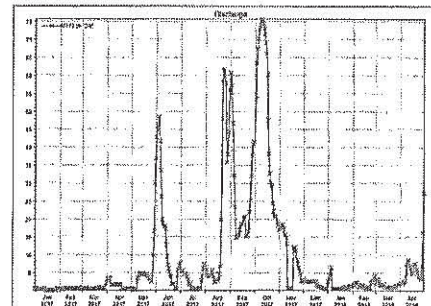

รูปที่ 2.2-5 อัตราการไหลที่สถานี M173

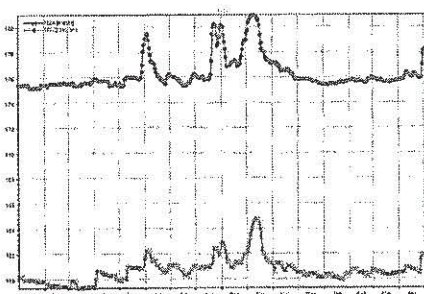

รูปที่ 2.2-6 อัตราการไหลที่สถานี M2A และ M173

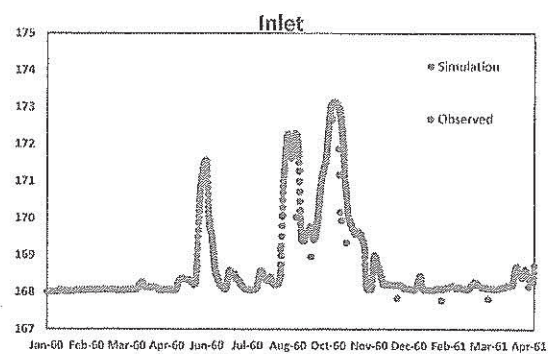

รูปที่ 2.2-7 สอดคล้องผลการคำนวณที่สถานี Inlet



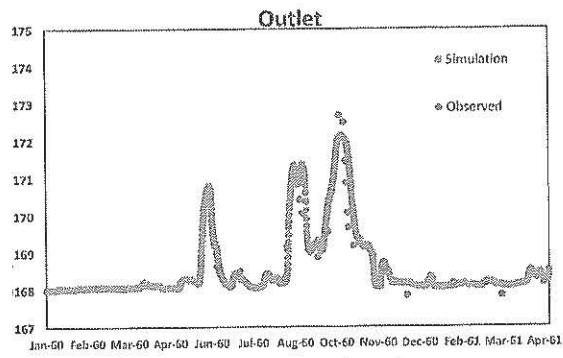

รูปที่ 2.2-8 สอนเทียบผลการคำนวณที่ได้กับข้อมูล

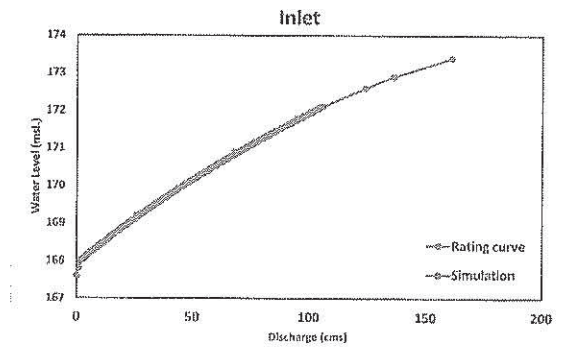

รูปที่ 2.2-9 ผลการเปรียบเทียบ Rating Curve ที่สถานีสูบน้ำเข้า

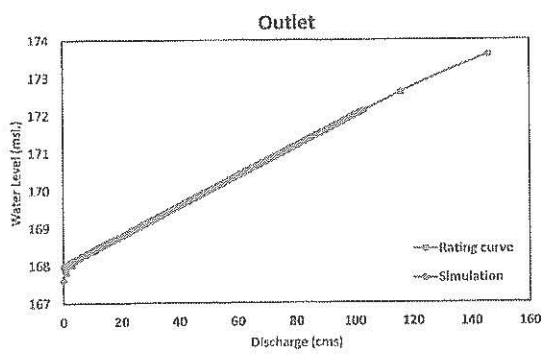

รูปที่ 2.2-9 ผลการเปรียบเทียบ Rating Curve ที่สถานีสูบน้ำออก



# ภาคผนวก ข-23

---

แผนผังการติดตั้งระบบปั้มน้ำสำหรับรดน้ำต้นไม้



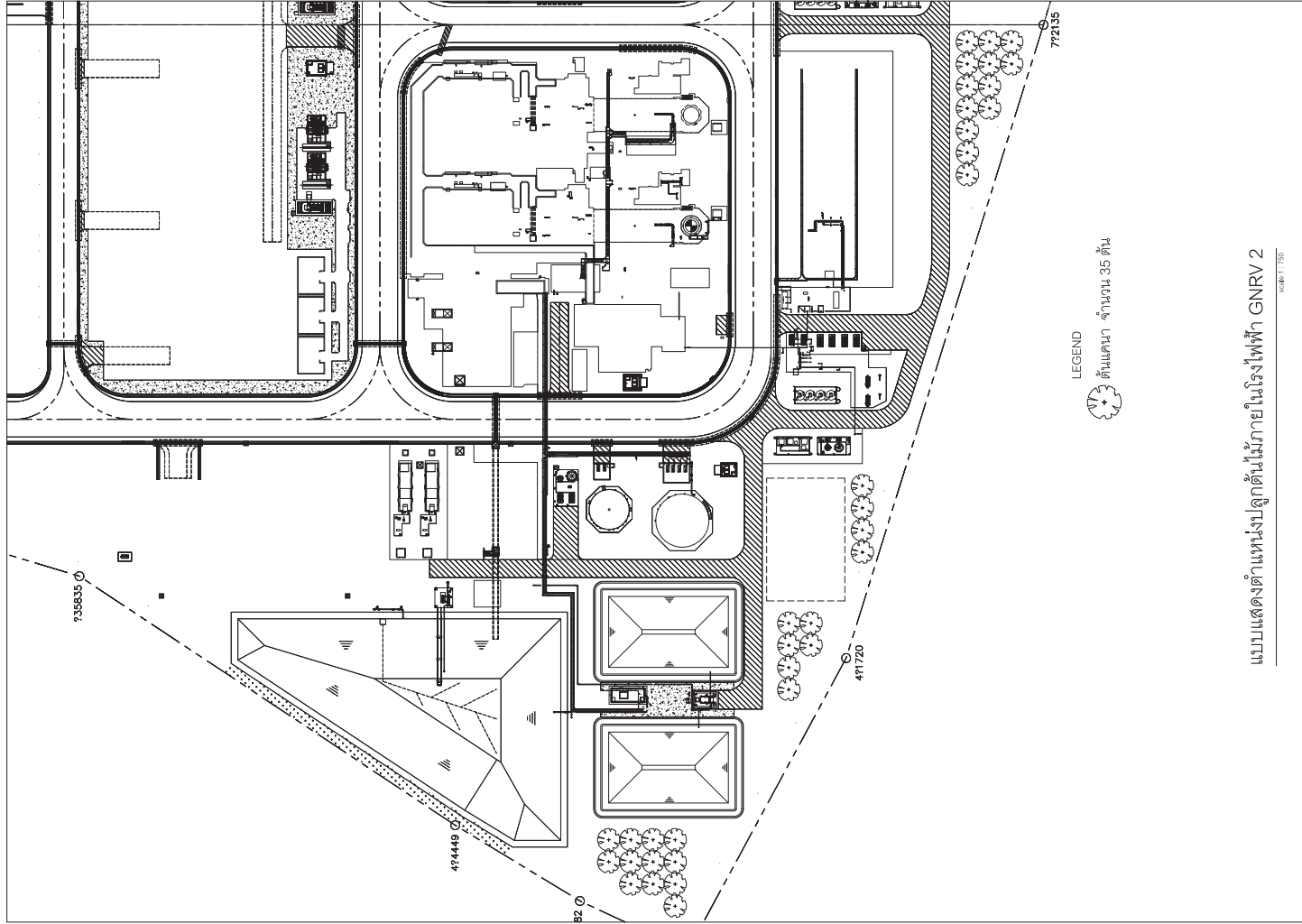

แบบแสดงตำแหน่งปลูกต้นไม้ภายในโรงไฟฟ้า NGRV 2

SCALE 1:750

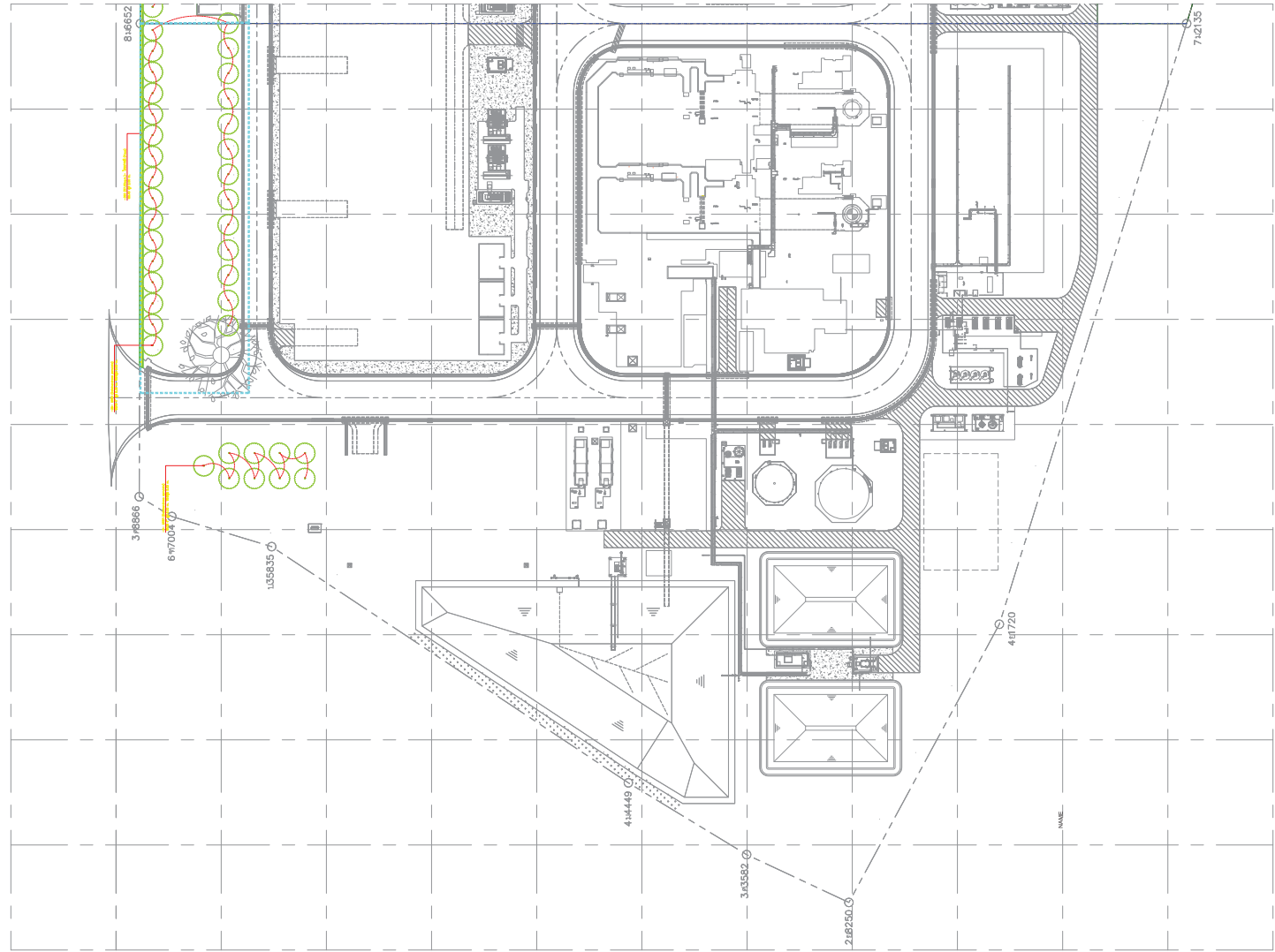

GNRV 2



GNRV2

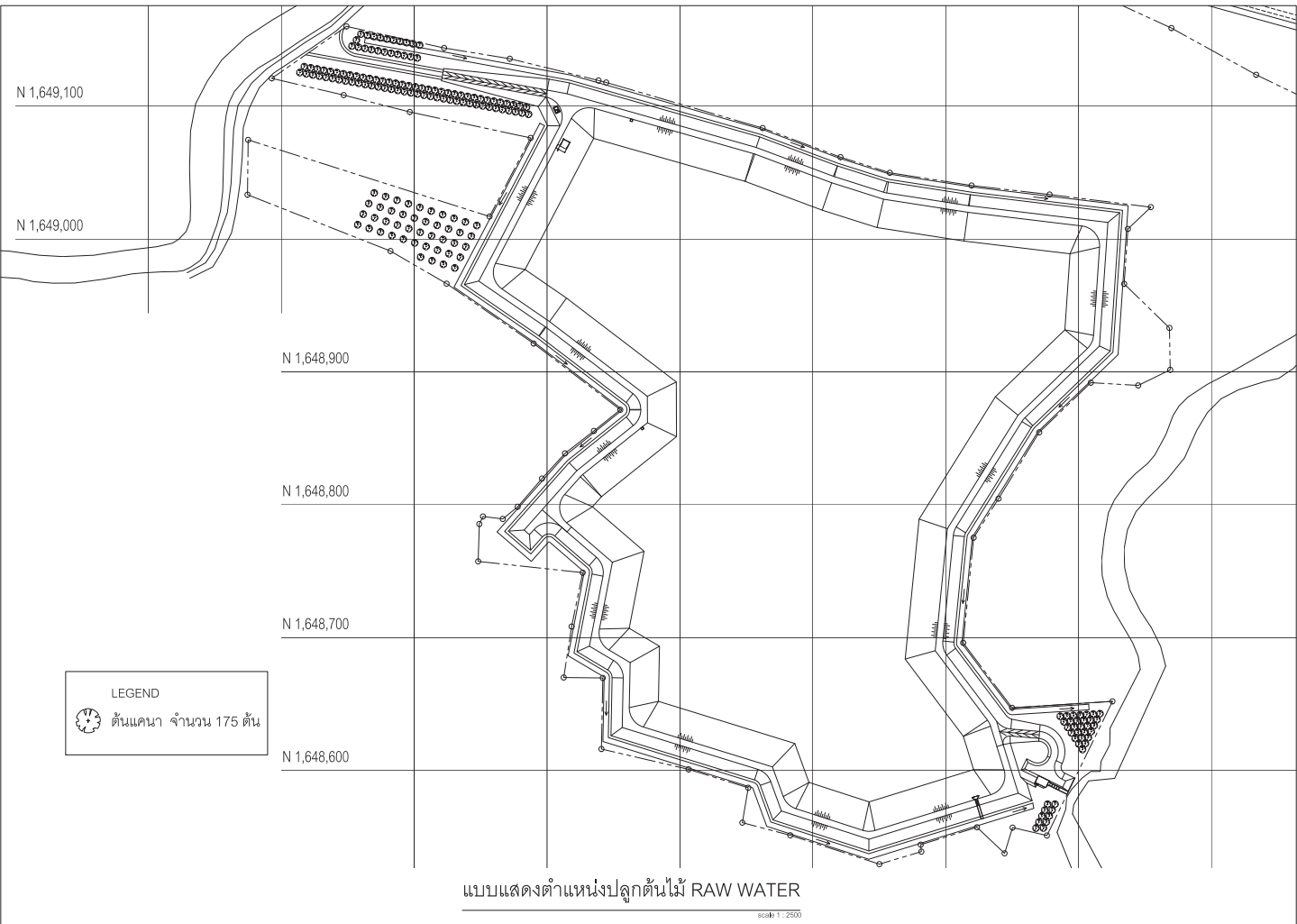
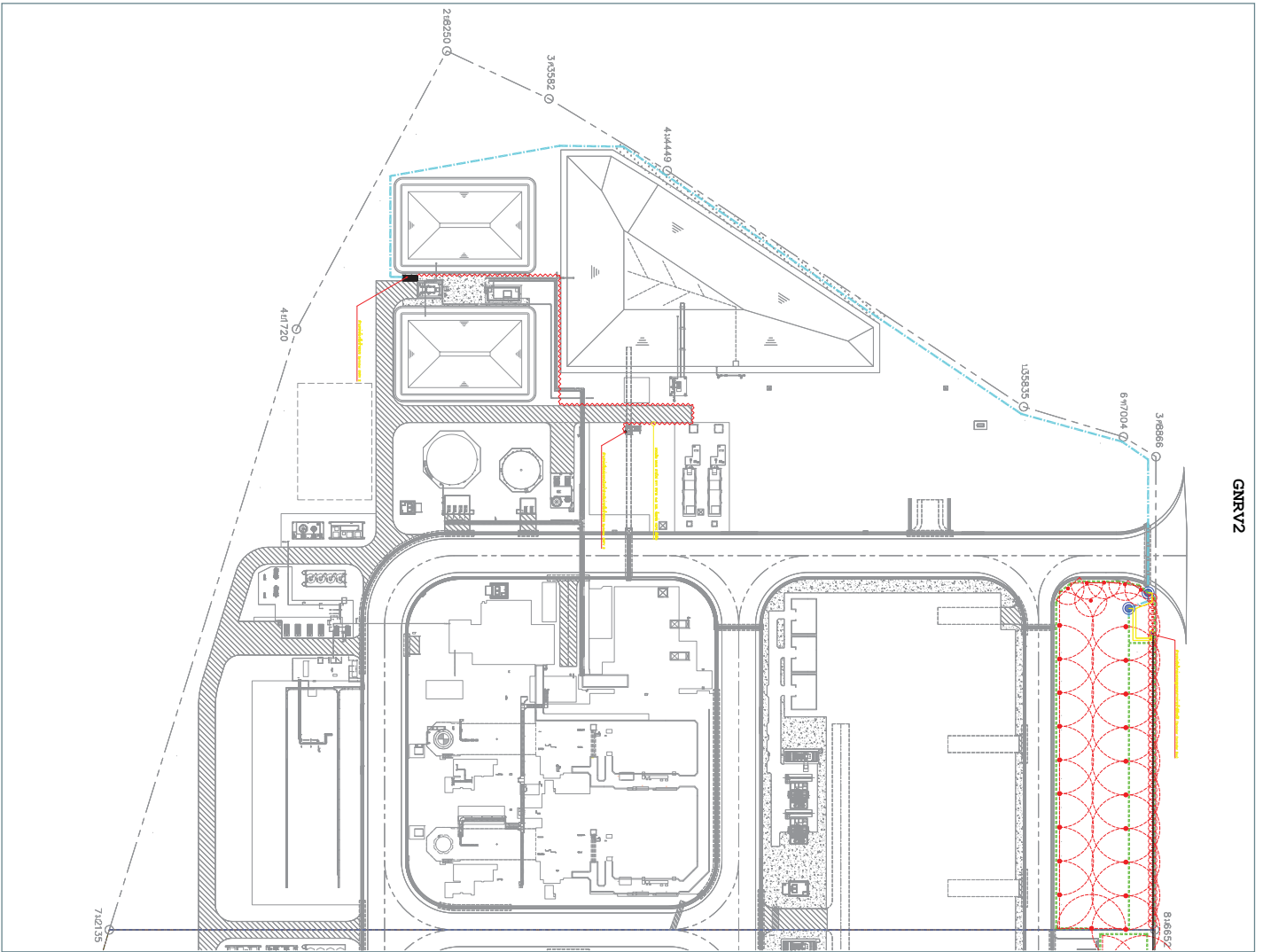



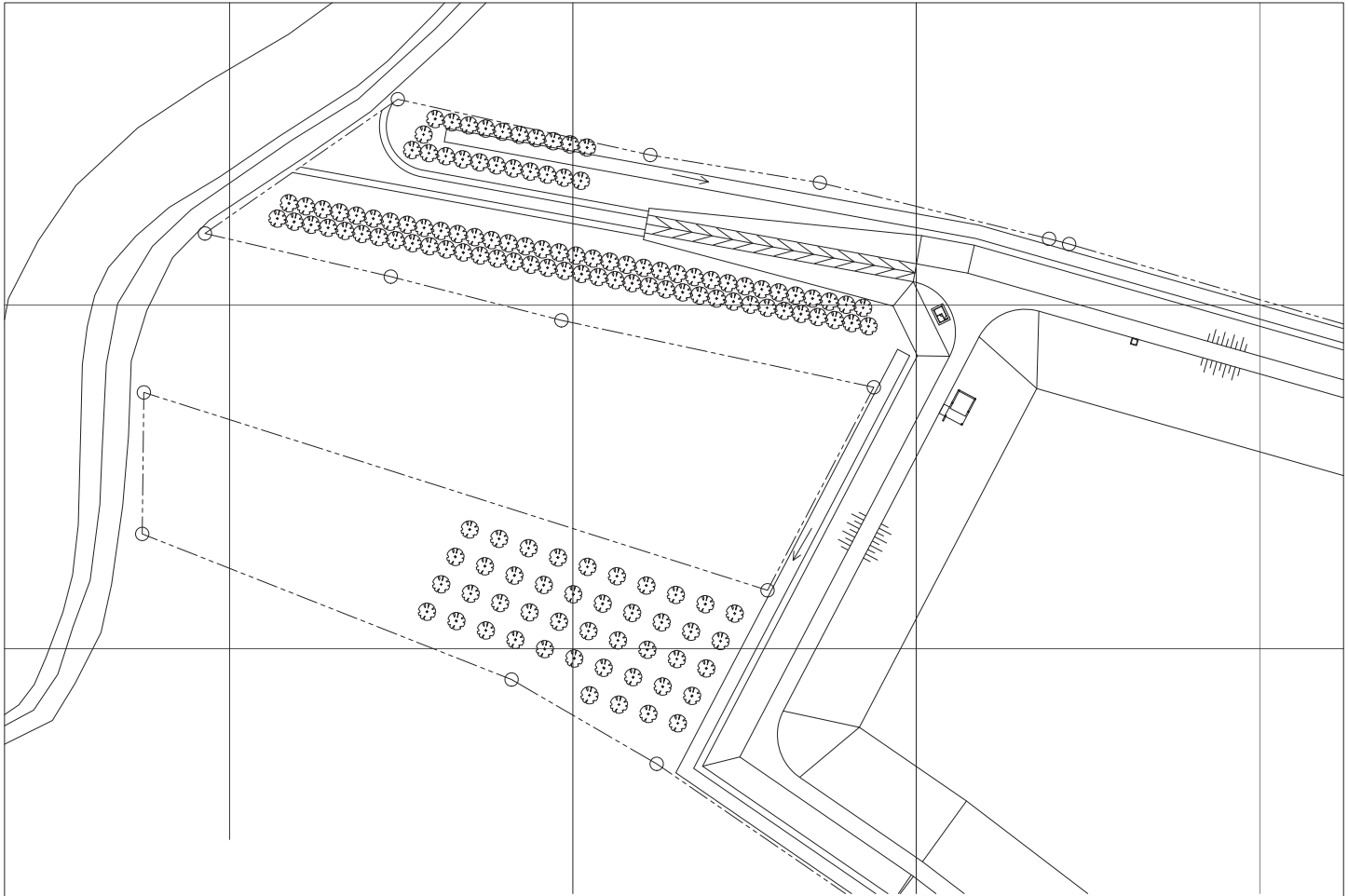

แบบแสดงตำแหน่งปลูกต้นไม้ RAW WATER

scale 1 : 1000

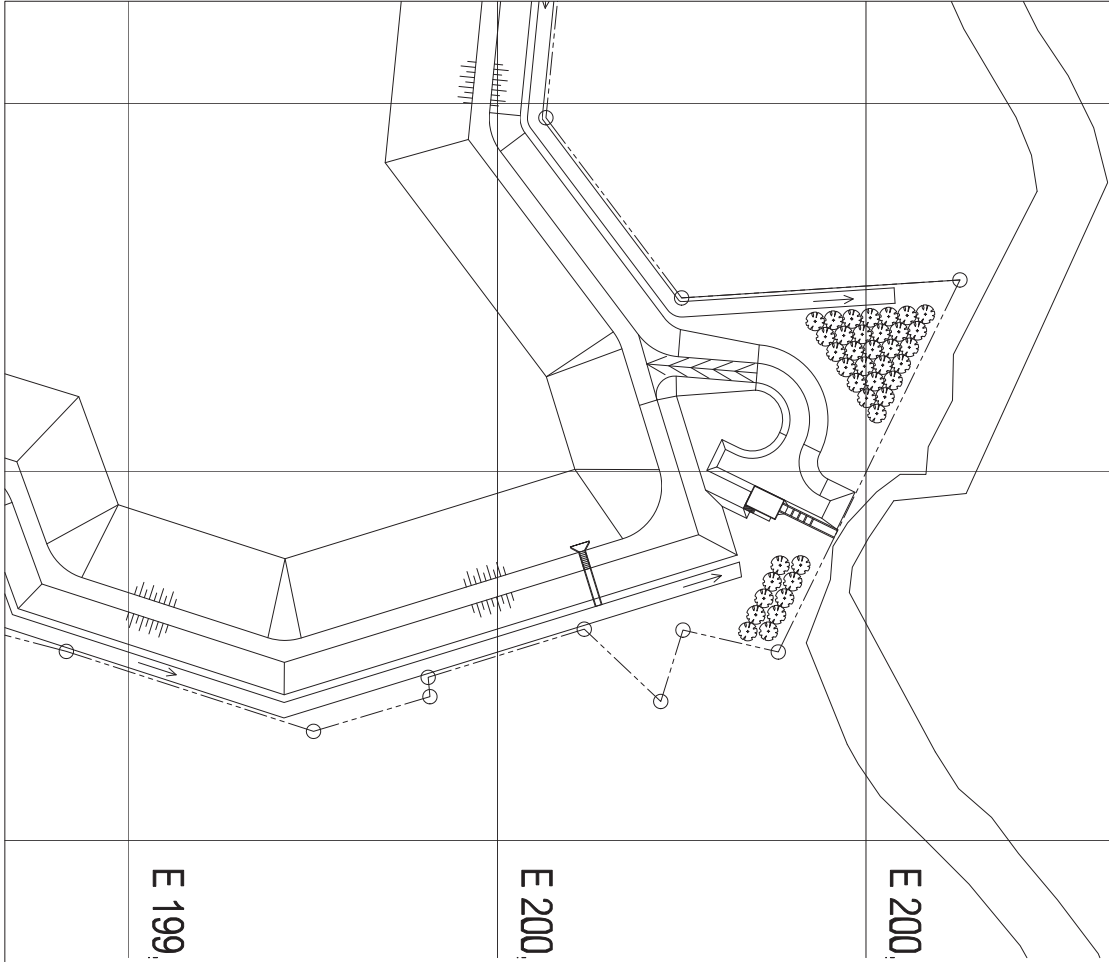

แบบแสดงตำแหน่งปลูกต้นไม้ RAW WATER

scale 1 : 1000

E 199

E 200

E 200

E 200



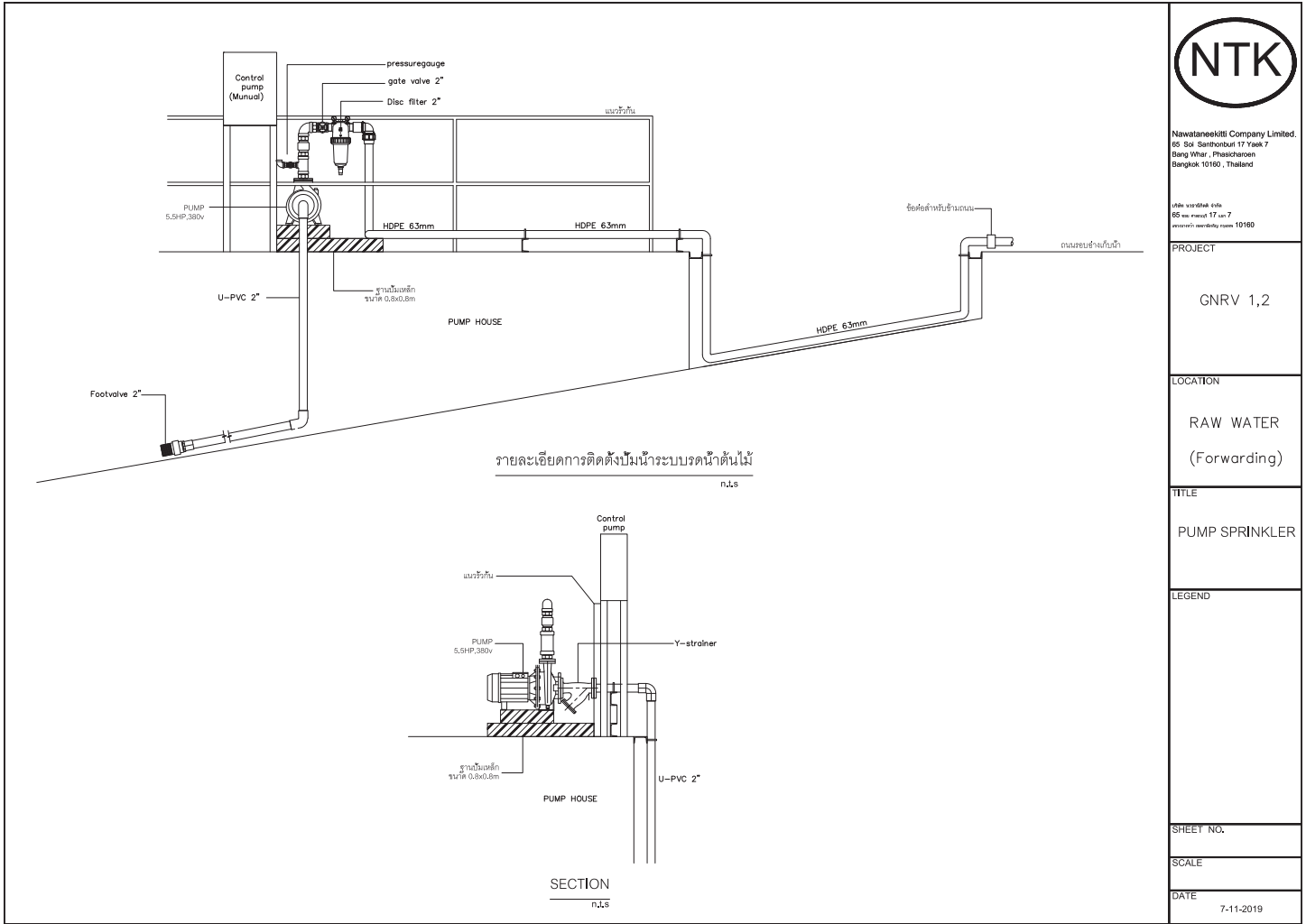

Nawataneekit Company Limited.  
65 Soi Santhosul 17 Yaek 7  
Bang Whar, Phrasichoen  
Bangkok 10160, Thailand

แผ่น มาตรฐาน 17  
65 Soi Santhosul 17 Yaek 7  
Bang Whar, Phrasichoen  
Bangkok 10160, Thailand

PROJECT

GNRV 1,2

LOCATION

RAW WATER  
(Forwarding)

TITLE

PUMP SPRINKLER

LEGEND

SHEET NO.

SCALE

DATE  
7-11-2019

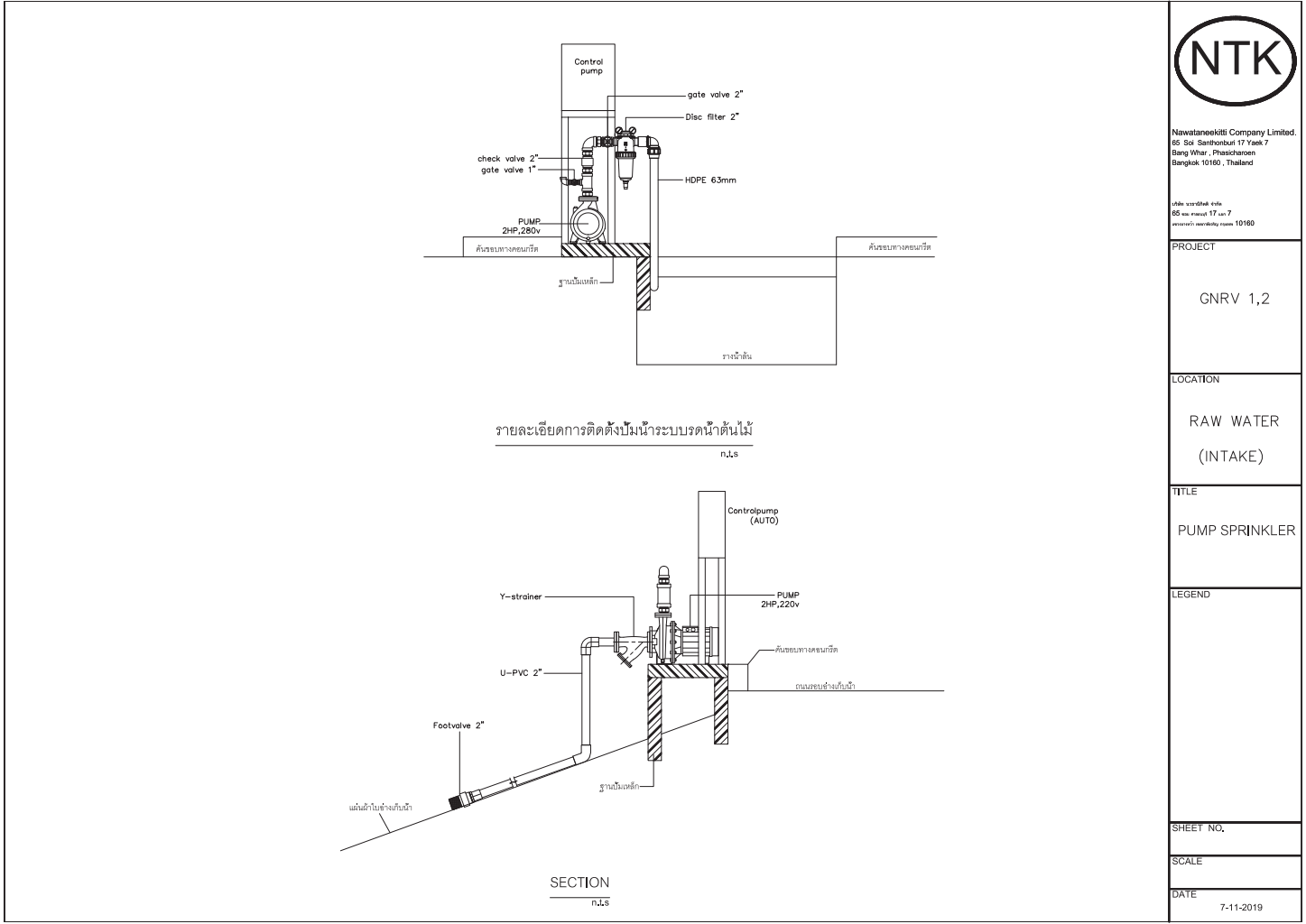

Nawataneekit Company Limited.  
65 Soi Santhosul 17 Yaek 7  
Bang Whar, Phrasichoen  
Bangkok 10160, Thailand

แผ่น มาตรฐาน 17  
65 Soi Santhosul 17 Yaek 7  
Bang Whar, Phrasichoen  
Bangkok 10160, Thailand

PROJECT

GNRV 1,2

LOCATION

RAW WATER  
(INTAKE)

TITLE

PUMP SPRINKLER

LEGEND

SHEET NO.

SCALE

DATE  
7-11-2019



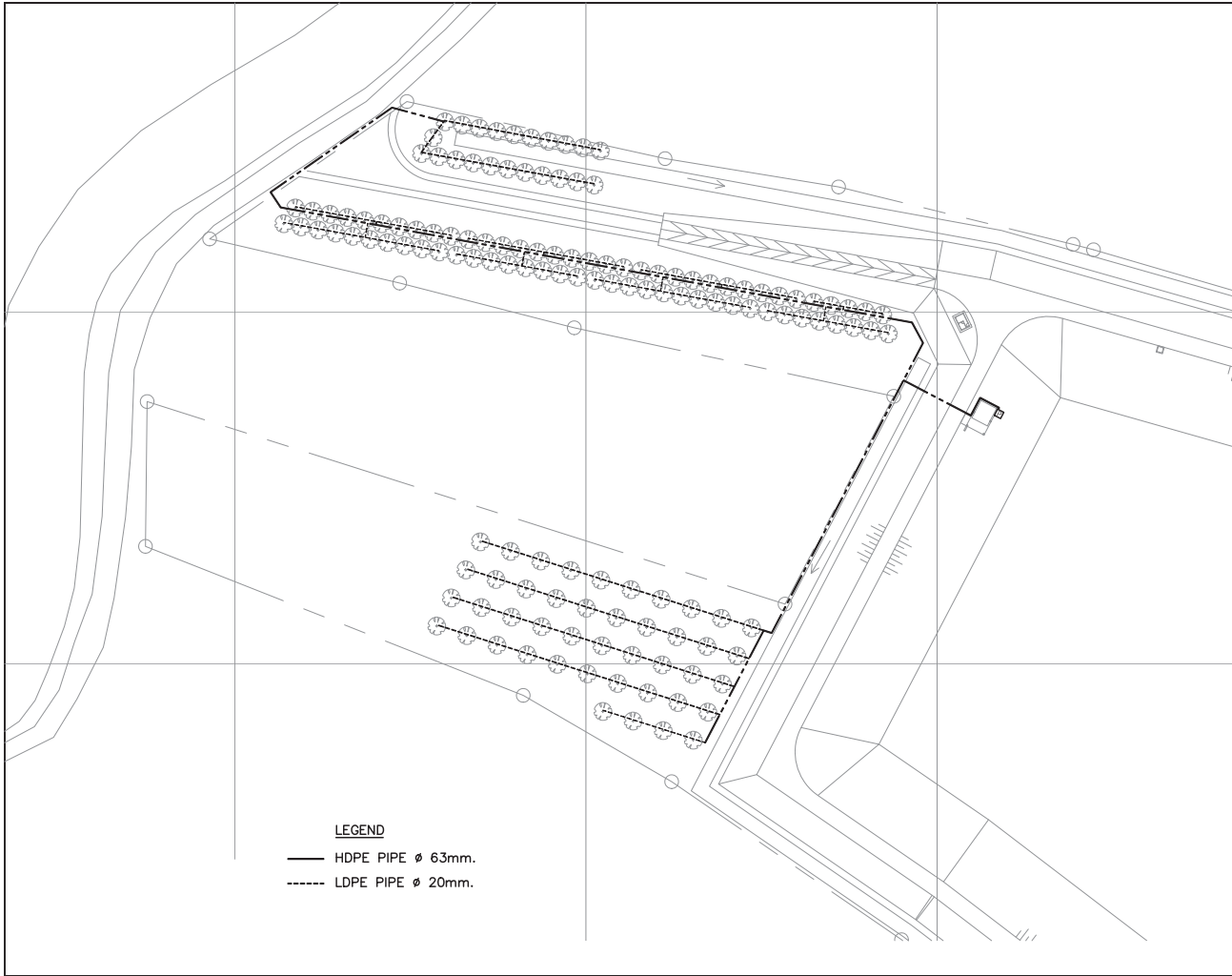

**LEGEND**  
—— HDPE PIPE  $\phi$  63mm.  
----- LDPE PIPE  $\phi$  20mm.

 <div>Nawataneekiti Company Limited. 65 Soi Santhosuri 17 Yaek 7 Bang Whar, Phasi Charoen Bangkok 10160, Thailand</div> <div>บริษัท นวธานีทีค จำกัด 65 ซอย สายบุรี 17 แยก 7 แขวงบางพลีใหญ่ เขตภาษีเจริญ กรุงเทพฯ 10160</div>	
PROJECT	GNRV 1,2
LOCATION	RAW WATER
TITLE	PLAN SPRINKLER RAW WATER (Forwarding)
LEGEND	
SHEET NO.	
SCALE	1 : 1000
DATE	2-11-2019

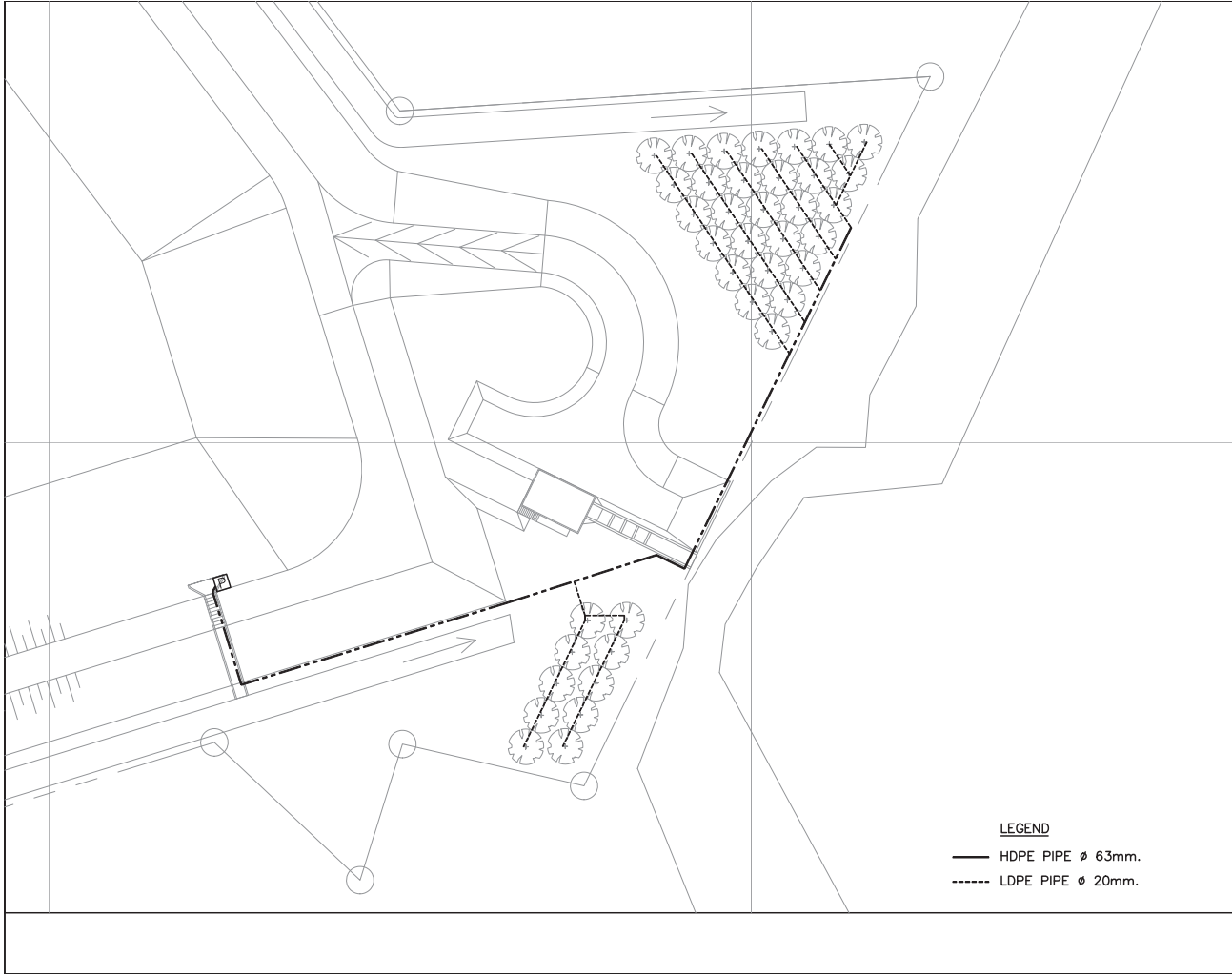

**LEGEND**  
—— HDPE PIPE  $\phi$  63mm.  
----- LDPE PIPE  $\phi$  20mm.

 <div>Nawataneekiti Company Limited. 65 Soi Santhosuri 17 Yaek 7 Bang Whar, Phasi Charoen Bangkok 10160, Thailand</div> <div>บริษัท นวธานีทีค จำกัด 65 ซอย สายบุรี 17 แยก 7 แขวงบางพลีใหญ่ เขตภาษีเจริญ กรุงเทพฯ 10160</div>	
PROJECT	GNRV 1,2
LOCATION	RAW WATER
TITLE	PLAN SPRINKLER RAW WATER (Intake)
LEGEND	
SHEET NO.	
SCALE	1 : 500
DATE	2-11-2019



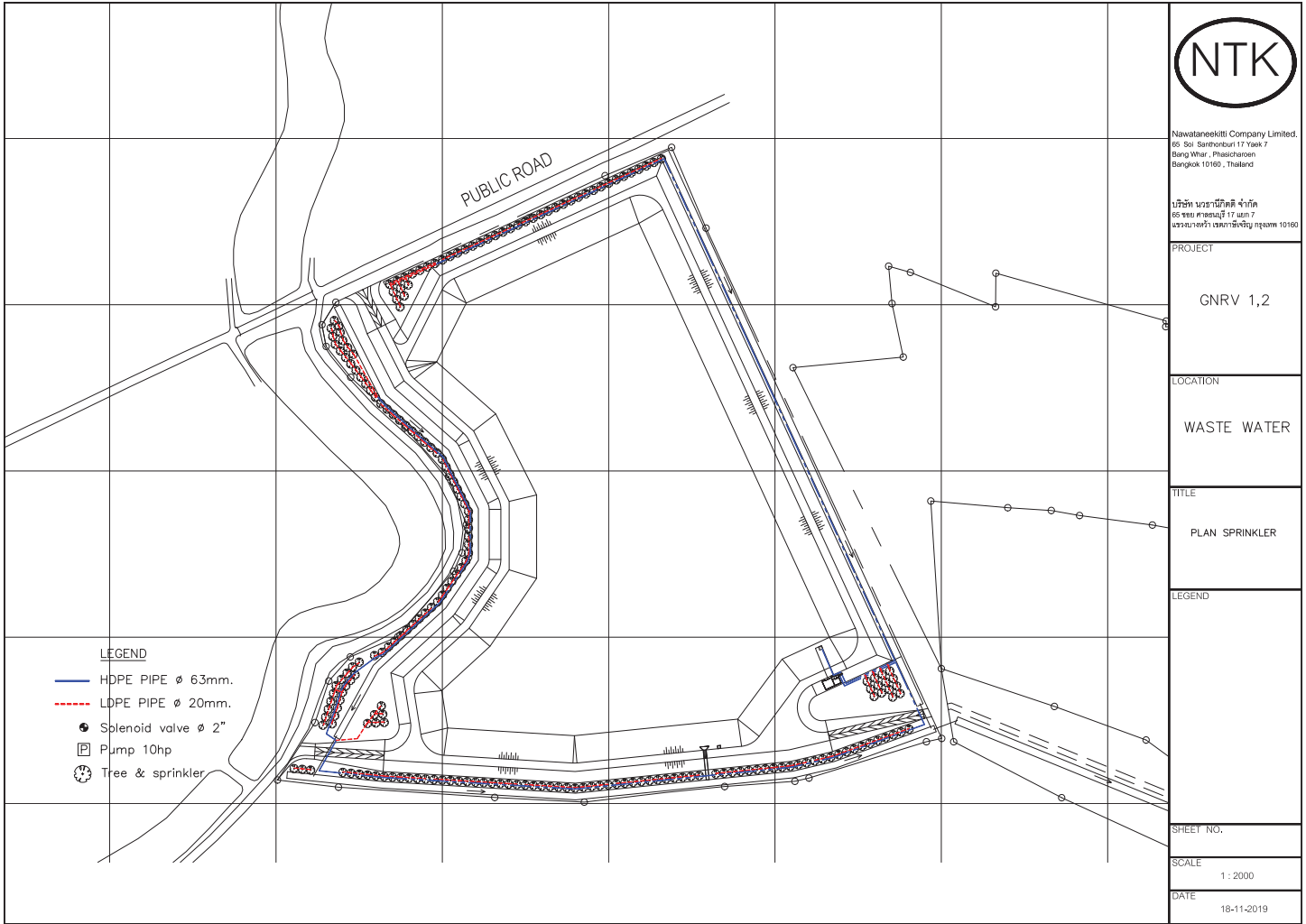

Nawataneekkitti Company Limited.  
65 Soi Santhosuri 17 Yaek 7  
Bang Whar, Phasi Charoen  
Bangkok 10160, Thailand

บริษัท นวธานีคิตติ จำกัด  
65 ซอย สายสุริย 17 แยก 7  
แขวงบางพลีใหญ่ เขตภาษีเจริญ กรุงเทพฯ 10160

PROJECT  
GNRV 1,2

LOCATION  
WASTE WATER

TITLE  
PLAN SPRINKLER

LEGEND

SHEET NO.

SCALE  
1 : 2000

DATE  
18-11-2019

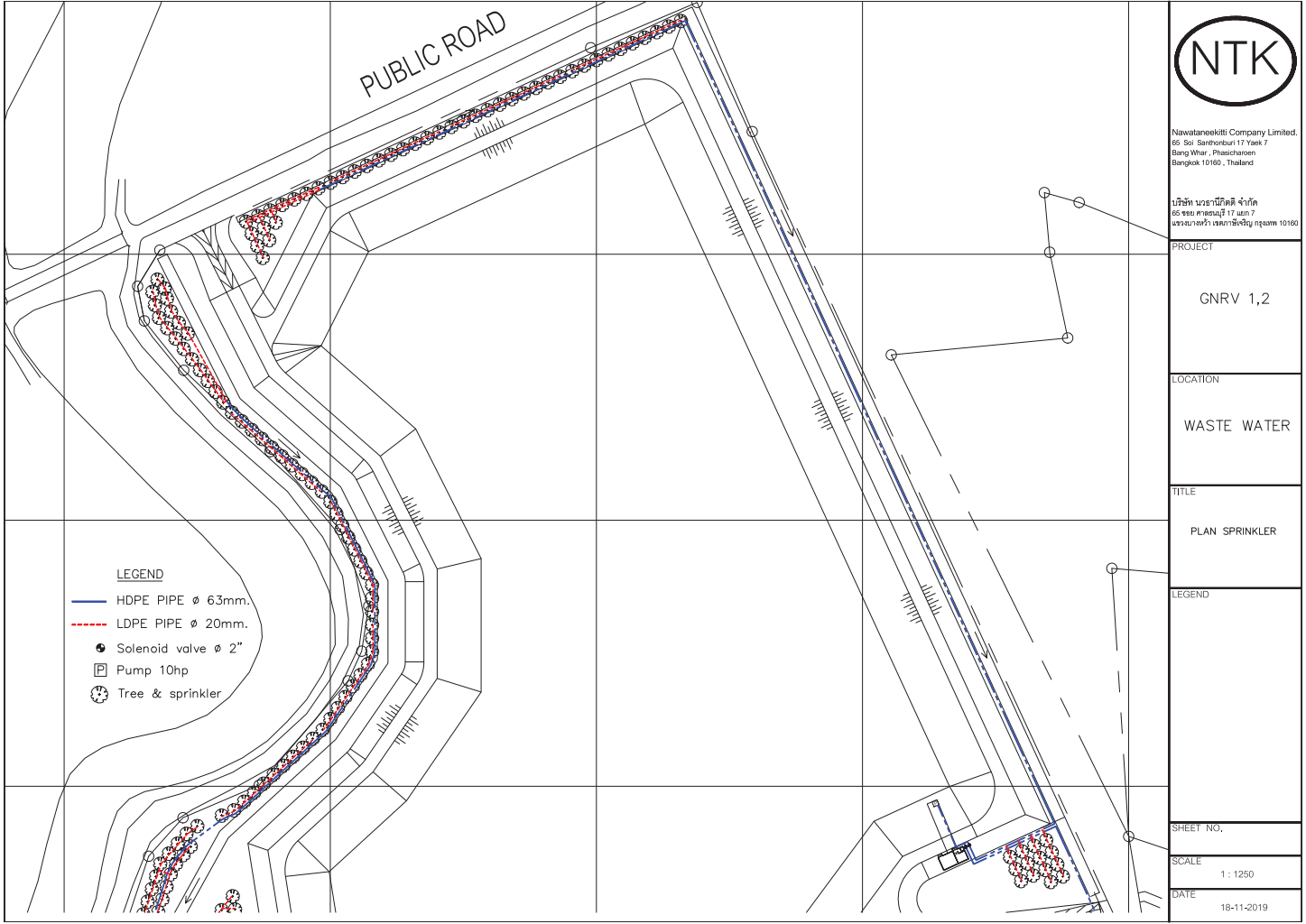

Nawataneekkitti Company Limited.  
65 Soi Santhosuri 17 Yaek 7  
Bang Whar, Phasi Charoen  
Bangkok 10160, Thailand

บริษัท นวธานีคิตติ จำกัด  
65 ซอย สายสุริย 17 แยก 7  
แขวงบางพลีใหญ่ เขตภาษีเจริญ กรุงเทพฯ 10160

PROJECT  
GNRV 1,2

LOCATION  
WASTE WATER

TITLE  
PLAN SPRINKLER

LEGEND

SHEET NO.

SCALE  
1 : 1250

DATE  
18-11-2019



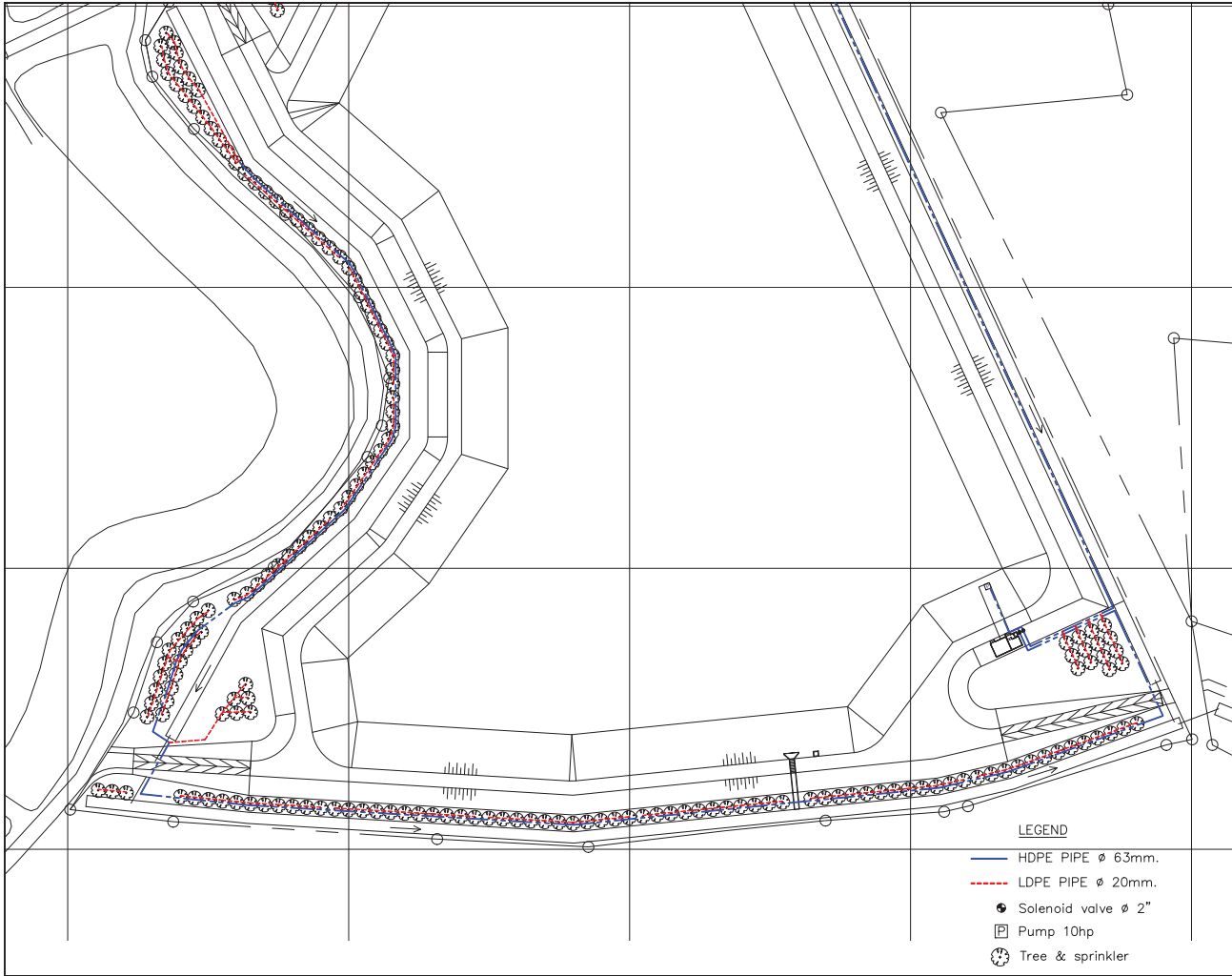

<div><div>NTK</div><div>Nawataneekiti Company Limited. 65 Soi Santhosuri 17 Yaek 7 Bang Whar, Phasi Charoen Bangkok 10160, Thailand</div><div>บริษัท นวธานีทีค จำกัด 65 ซอย ศาสนบุรี 17 แยก 7 แขวงบางว้า กรุงเทพมหานคร 10160</div></div>	PROJECT
	GNRV 1,2
	LOCATION
	WASTE WATER
	TITLE
LEGEND	PLAN SPRINKLER
	SHEET NO.
	SCALE
	DATE

- LEGEND
- HDPE PIPE  $\phi$  63mm.
  - LDPE PIPE  $\phi$  20mm.
  - Solenoid valve  $\phi$  2"
  - Pump 10hp
  - Tree & sprinkler

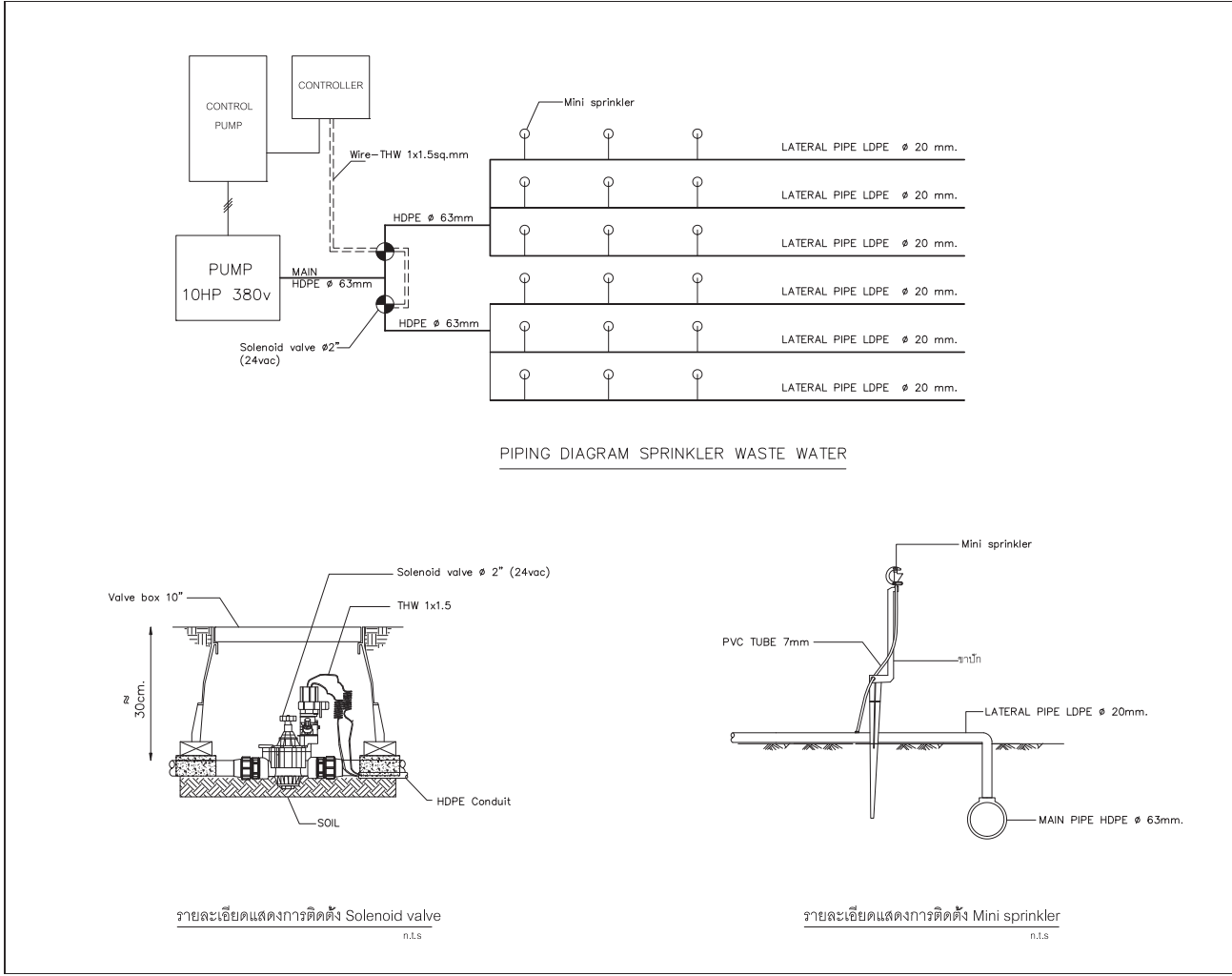

<div><div>NTK</div><div>Nawataneekiti Company Limited. 65 Soi Santhosuri 17 Yaek 7 Bang Whar, Phasi Charoen Bangkok 10160, Thailand</div><div>บริษัท นวธานีทีค จำกัด 65 ซอย ศาสนบุรี 17 แยก 7 แขวงบางว้า กรุงเทพมหานคร 10160</div></div>	PROJECT
	GNRV 1,2
	LOCATION
	WASTE WATER
	TITLE
LEGEND	PIPING DAIGRAM SPRINKLER
	SHEET NO.
	SCALE
	DATE

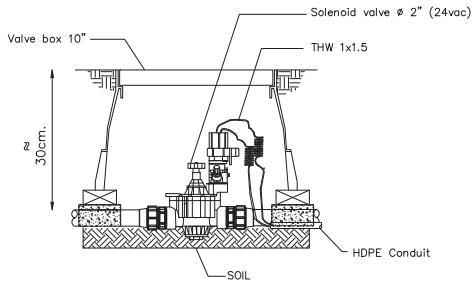

รายละเอียดแสดงการติดตั้ง Solenoid valve  
n.l.s

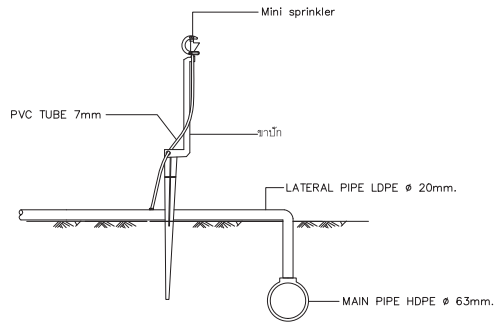

รายละเอียดแสดงการติดตั้ง Mini sprinkler  
n.l.s





Nawataneekit Company Limited.  
65 Soi Santhosai 17 Yaek 7  
Bang Whar, Phrasichoen  
Bangkok 10160, Thailand

ฉบับ: 001/001  
65 Soi Santhosai 17 Yaek 7  
Bang Whar, Phrasichoen  
Bangkok 10160, Thailand

PROJECT

GNRV 1,2

LOCATION

WASTE WATER

TITLE

PUMP SPRINKLER

LEGEND

SHEET NO.

SCALE

DATE

18-11-2019

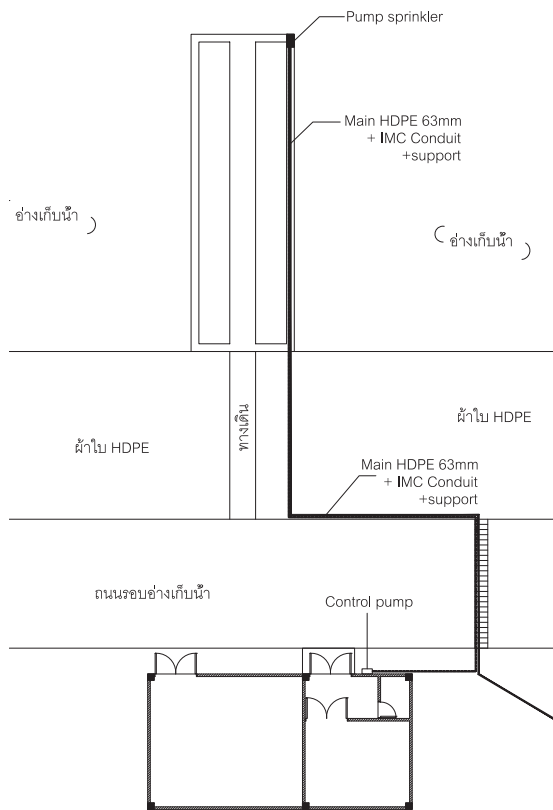

แบบแสดงตำแหน่งติดตั้งปั๊มน้ำระบบรดน้ำต้นไม้  
น.ส.

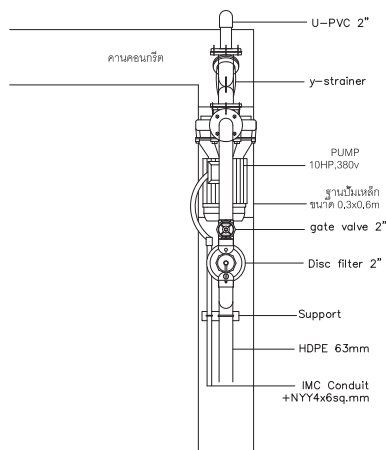

รายละเอียดการติดตั้งปั๊มน้ำระบบรดน้ำต้นไม้  
น.ส.

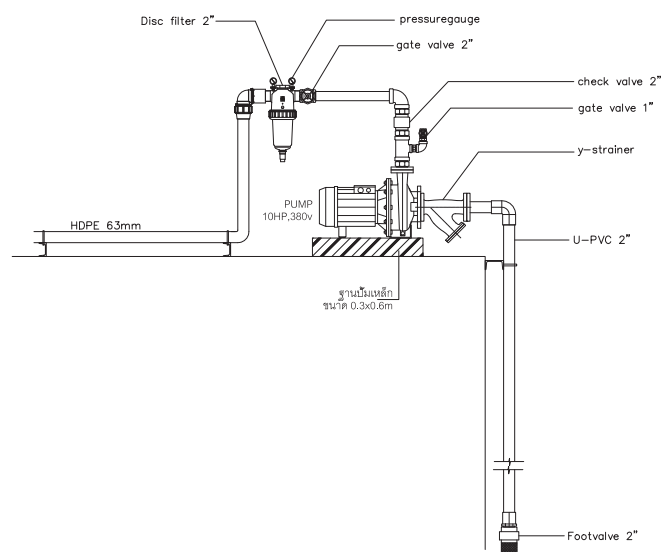

SECTION  
น.ส.



Nawataneekit Company Limited.  
65 Soi Santhosai 17 Yaek 7  
Bang Whar, Phrasichoen  
Bangkok 10160, Thailand

ฉบับ: 001/001  
65 Soi Santhosai 17 Yaek 7  
Bang Whar, Phrasichoen  
Bangkok 10160, Thailand

PROJECT

GNRV 1,2

LOCATION

WASTE WATER

TITLE

PUMP SPRINKLER

LEGEND

SHEET NO.

SCALE

DATE

18-11-2019



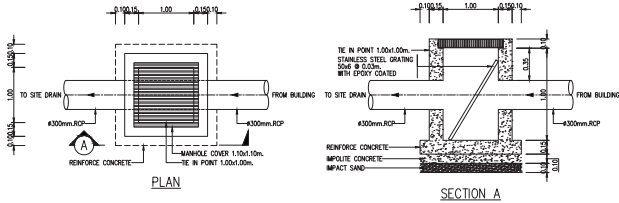

DETAIL OF TIE IN POINT OF DRAINAGE

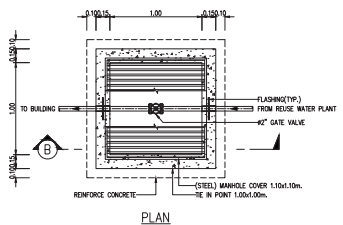

DETAIL OF TIE IN POINT OF COLD WATER

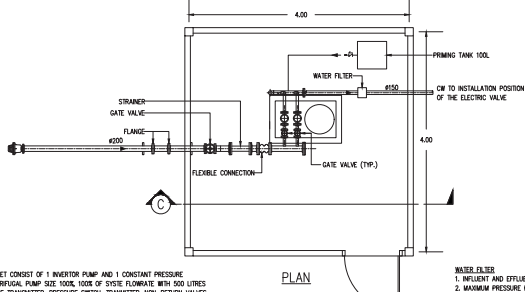

DETAIL C (DETAIL OF PUMP ROOM)

NOTE:  
1. PACKAGE BOOSTER PUMP SET CONSIST OF 1 INVERTOR PUMP AND 1 CONSTANT PRESSURE  
VERTICAL MULTISTAGE CENTRIFUGAL PUMP SIZE 100X, 100X OF SYSTEM FLOWRATE WITH 500 LITRES  
DISCHARGE TANK, PRESSURE TRANSDUCER, PRESSURE SWITCH, TRANSMITTER, NON-RETURN VALVES  
AND ISOLATE VALVES CONTROL DEVICES AND CONTROL PANEL FROM MANUFACTURER.  
TOTAL FLOWRATE:  
2. MAXIMUM FLOWRATE 100 LTR (7.5 KWH) (RUN 1 STD BY 1)  
3. BRAND PUMP: GROUNDWATER, KSP, OPP, WILCO  
4. BRAND DISCHARGE TANK: GROUNDWATER, VALIN, ZUMET, AMTROL, CNM

WATER FILTER  
1. INFLUENT AND EFFLUENT PIPE SIZE 400mm  
2. MAXIMUM PRESSURE RESISTANCE TO BULK  
3. MAXIMUM WATER FLOW RATE 500 LTR/H  
4. WATER FILTER IS A TYPE OF DSS FILTER  
WITH 100 MICRON PARTICLE RESOLUTION

STAGE : FOR CONSTRUCTION

DRAWING

DETAIL OF IRRIGATION SYSTEM 1

SCALE : 1:10

DATE : 18/05/2018

REVISION

NO. DESCRIPTION DATE

1. 1. 1.

2. 2. 2.

3. 3. 3.

4. 4. 4.

5. 5. 5.

6. 6. 6.

7. 7. 7.

8. 8. 8.

9. 9. 9.

10. 10. 10.

11. 11. 11.

12. 12. 12.

13. 13. 13.

14. 14. 14.

15. 15. 15.

16. 16. 16.

17. 17. 17.

18. 18. 18.

19. 19. 19.

20. 20. 20.

21. 21. 21.

22. 22. 22.

23. 23. 23.

24. 24. 24.

25. 25. 25.

26. 26. 26.

27. 27. 27.

28. 28. 28.

29. 29. 29.

30. 30. 30.

31. 31. 31.

32. 32. 32.

33. 33. 33.

34. 34. 34.

35. 35. 35.

36. 36. 36.

37. 37. 37.

38. 38. 38.

39. 39. 39.

40. 40. 40.

41. 41. 41.

42. 42. 42.

43. 43. 43.

44. 44. 44.

45. 45. 45.

46. 46. 46.

47. 47. 47.

48. 48. 48.

49. 49. 49.

50. 50. 50.

51. 51. 51.

52. 52. 52.

53. 53. 53.

54. 54. 54.

55. 55. 55.

56. 56. 56.

57. 57. 57.

58. 58. 58.

59. 59. 59.

60. 60. 60.

61. 61. 61.

62. 62. 62.

63. 63. 63.



# ภาคผนวก ข-24

---

เอกสารการตรวจสอบท่อน้ำภายในโครงการ



## Inspection Sheet for PM Water Pipeline

Equipment

Service Water Pipeline

Work supervisor Pattanapong

Work Order No.

-

Work Permit No.

-

Date

25-01-22

Interval

Yearly

ITEM	Description	Position	Condition	
<i>Inspection</i>				
1	Inspect damage,corrosion,peeling paint	A/G pipe	Normal	Normal
2	Inspect flanges,anchors,loose bolt	All Bolt nut	Tight	No leak
3	Check drains/blowdown pipe ensure clear	Pipe	Not clogging	Normal
4	Check flexible hose	Flexible hose	Not damage	No Damage
5	Inspect all valve are not passing	Valve	Not passing	Normal
6	Lubricate valve if necessary .	Valve	N/A	Normal

Note

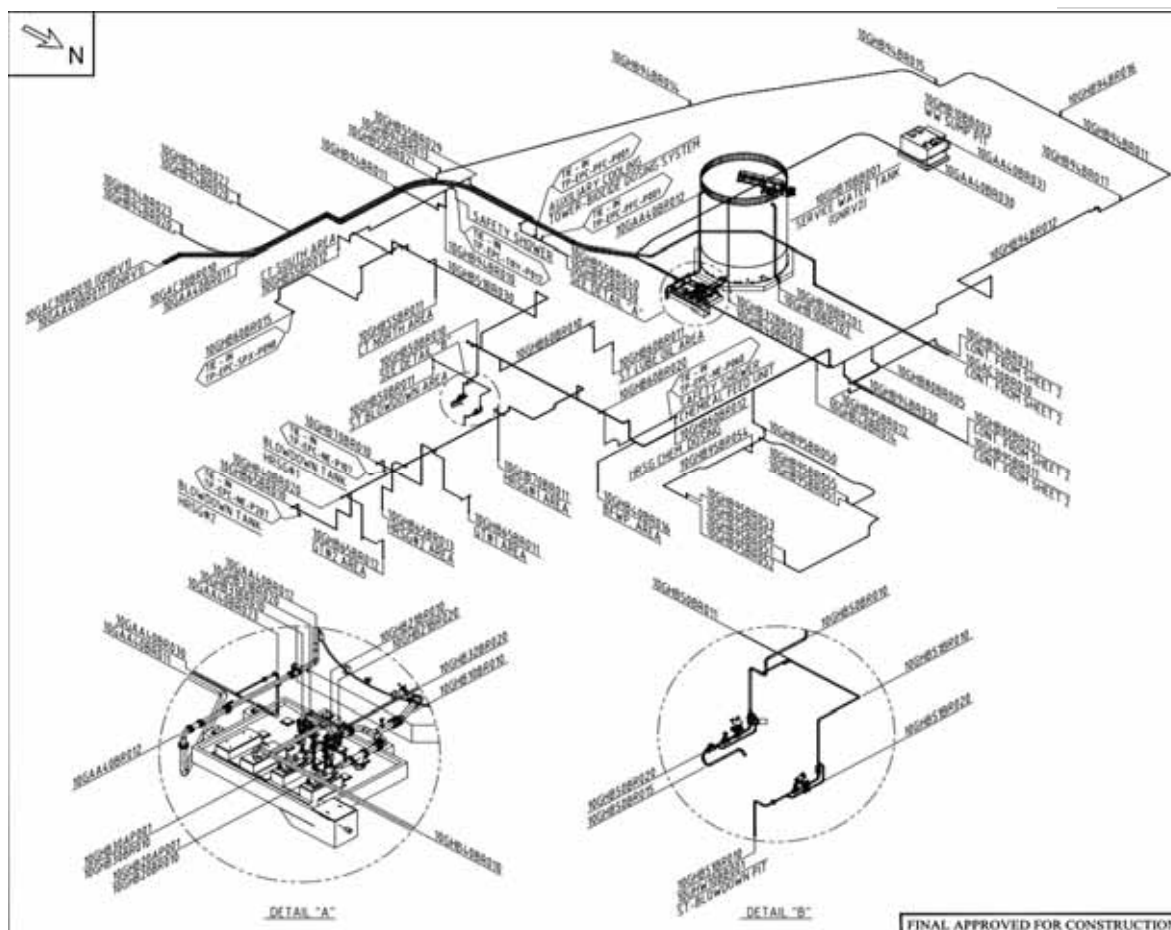





# ภาคผนวก ข-25



---

แผนการใช้น้ำของโครงการ





	Gulf Nong Ra Viang 2 Power Plant (GNRV2) Projects		
DOC TITLE	GNRV2 Water Balance Diagrams		
DOC NO. GNRV2-001-M-000-002	Rev.		Page No. 1 of 6
	Gulf	Poyry	
	0	0a	

## GNRV2 Water Balance Diagrams

							
							
0	0a	5-Oct-18	FOR CONSTRUCTION	HTA-	AL	MU	
A	A02	15-Jan-18	FOR APPROVAL	HTA	AL	MU	
A	A01	25-May-17	FOR APPROVAL	HTA	AL	MU	
Gulf	Poyry						
Rev No.	Date	Description	Prepared	Checked	Approved	Authorised	



	Gulf Nong Ra Viang 2 Power Plant (GNRV2) Projects		
DOC TITLE	GNRV2 Water Balance Diagrams		
DOC NO. GNRV2-001-M-000-002	Rev.		Page No. 2 of 6
	Gulf	Pöyry	
	0	0a	

#### REVISION / CHANGE HISTORY

Rev No.		Date	Description
Gulf	Pöyry		
A	A01	25-May-17	For Approval
A	A02	15-Jan-18	For Approval
0	0a	5-Oct-18	For Construction



## Table of Contents

1	CASE 0: AVERAGE OPERATION	4
2	CASE 1: DESIGN PEAK LOAD, NO CONDENSATE RETURN	5
3	CASE 2: DESIGN OFF PEAK LOAD, NO CONDENSATE RETURN	6



# Water Balance GNRV2 (with ACC&CT) Project



Case: 0: Average Operation (Design Peak and Off-Peak)  
 Document: GNRV2-001-M-000-002  
 Revision: 0a  
 Date: 5-Oct-18

Page 4 of 6  
 prep by HTA  
 check by AL  
 approved MU

## Calculation

### The power plant is operating on the following bases:

Design peak load 16 hours per day  
 Off peak load 8 hours per day

Sunday 24 hours off peak

Holidays are off peak hours but not considered in this calculation

Total weekly hours:

Design peak (6 \* 16) 96 hours

Off peak (6 \* 8) + 24 72 hours

Total hours 1 week 168 hours

Process values:	Design peak (m3/day)	Off peak (m3/day)	Average (m3/day)
Cycle of Concentration	2.8	2.8	2.8
Service water supply from GNRV1	242.3	245.1	243.5
Evaporation losses pond	N.A.	N.A.	N.A.
Raw water supply to pre treatment	N.A.	N.A.	N.A.
Treated raw water Export to other plants	N.A.	N.A.	N.A.
Aux Cooling tower blow down	80.4	80.4	80.4
Chiller Cooling tower blow down	N.A.	N.A.	N.A.
RO & blowdown quench to holding pond	N.A.	N.A.	N.A.
Evap & drift losses Aux Cooling Tower	144.7	144.7	144.7
Evap & drift losses Chiller Cooling Tower	N.A.	N.A.	N.A.
Overall Evap & drift losses	334.3	171.1	264.4
Total aux cooling tower make up flow	163.2	173.4	167.6
Service water for SW tank	79.1	71.7	75.9
Service water for Chiller Cooling Tower	N.A.	N.A.	N.A.
Service water for Office	10.0	10.0	10.0
Demin plant feed	N.A.	N.A.	N.A.
DW supply to DW tank from GNRV1	446.4	280.4	375.3
DW Export to other plants	N.A.	N.A.	N.A.
Exported steam to steam users	240.0	240.0	240.0
Total steam cycle losses	446.4	280.4	375.3
HRSG blow down	48.0	40.4	44.8
Waste from neutralization basin	N.A.	N.A.	N.A.
Waste from oil water separator	24.0	24.0	24.0
Waste from septic tank	10.0	10.0	10.0
Waste water to holding pond	34.0	34.0	34.0
Total waste water flow	114.4	114.4	114.4

### CT blowdown discharge

Flow	m3/day	80.4	80.4	80.4
TDS	mg/l	1189.8	1131.6	1164.9

### WW discharge (including CT blowdown)

Flow	m3/day	114.4	114.4	114.4
TDS	mg/l	1081.8	1043.2	1065.2

### Incoming water amount

Flow	m3/day	242.3	245.1	243.5
------	--------	-------	-------	-------

Notes:

1. Evaporation from ponds not considered

2. Discharge TDS based on max raw water TDS (298 mg/l) from doc 12SPP-001-M-129-001 Rev B01.



# Basic Design Water Balance

Plant: 120 MW CCGT, Design Peak Load and No Condensate Return  
Site: Gulf MP GNRV2 with ACC

Rev. : 0a  
Date : 5-Oct-18  
Page 5 of 6

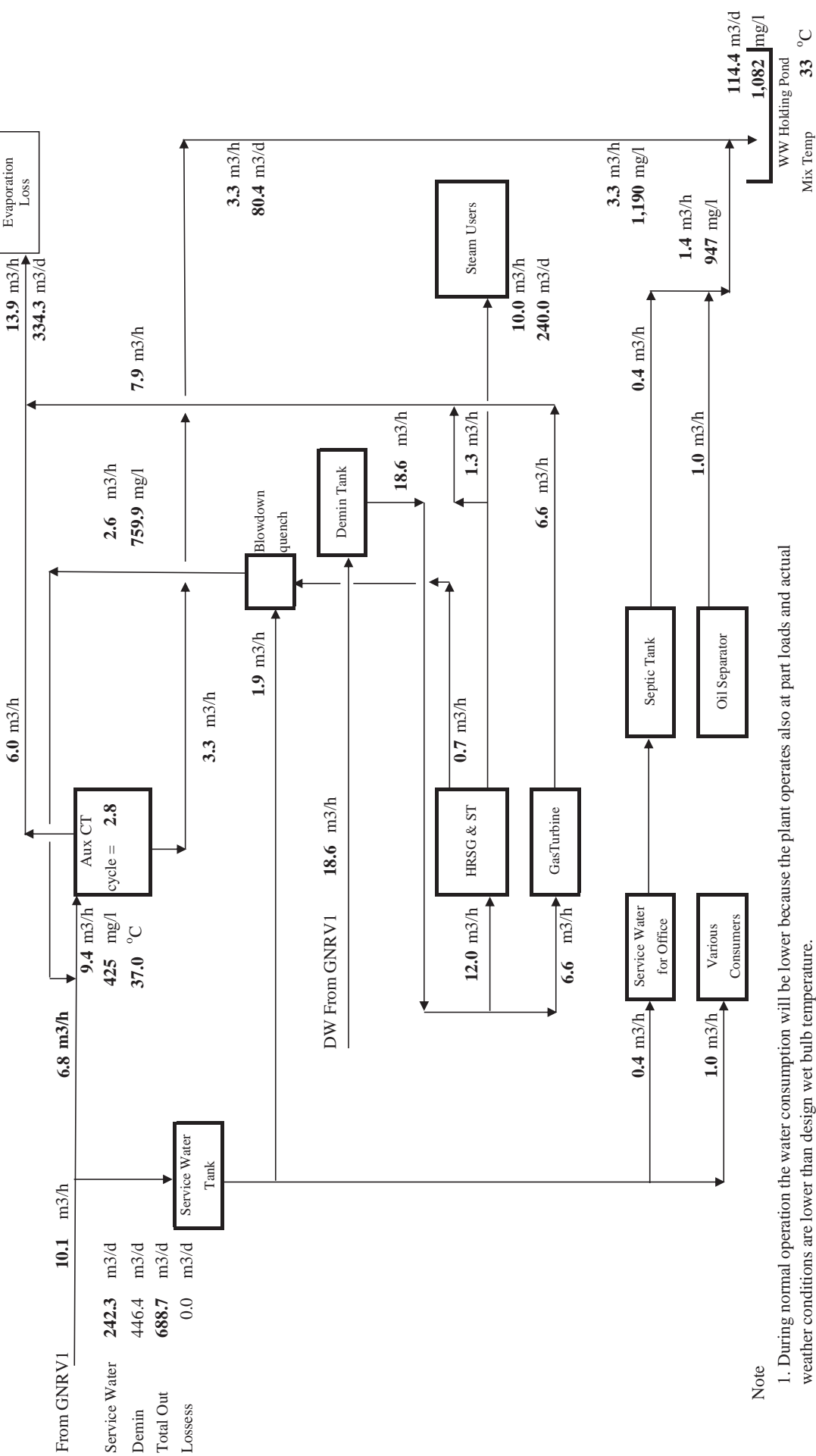

## Note

1. During normal operation the water consumption will be lower because the plant operates also at part loads and actual weather conditions are lower than design wet bulb temperature.
2. Specific density is 1000 kg/m<sup>3</sup> when calculate this water balance.
3. This diagram is based on 10 ton/h steam export and no condensate return.
4. This water balance calculation is based on RO method for water treatment plant.



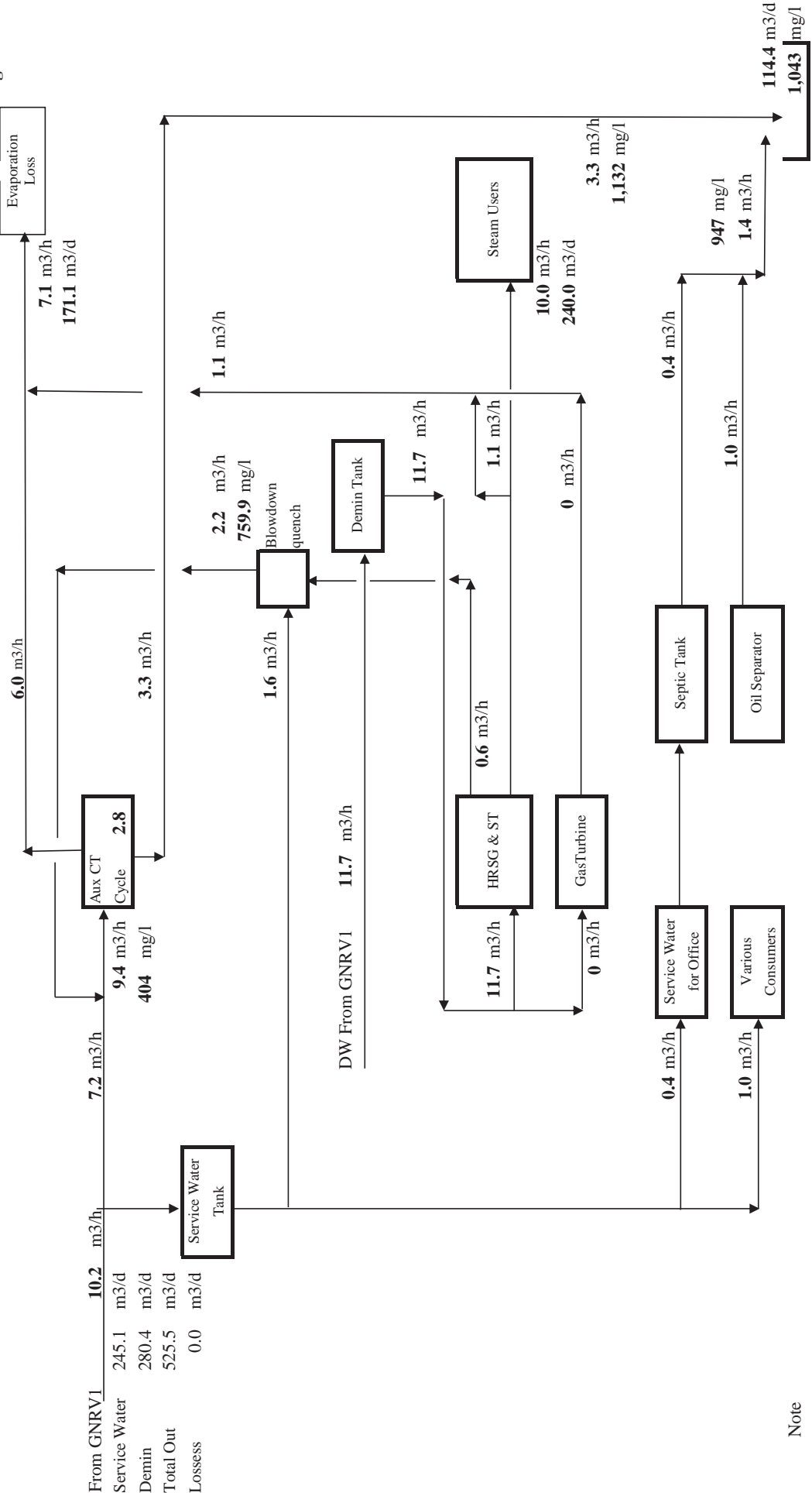

Note

1. During normal operation the water consumption will be lower because the plant operates also at part loads and actual weather conditions are lower than design wet bulb temperature.
2. Specific density is 1000 kg/m³ when calculate this water balance.
3. This diagram is based on 10 ton/h steam export and no condensate return.
4. This water balance calculation is based on RO method for water treatment plant.



# ภาคผนวก ข-26

---

แผนผังระบบระบายน้ำโครงการ







# ภาคผนวก ข-27

---

ผลการติดตามตรวจสอบคุณภาพน้ำทิ้งแบบต่อเนื่อง  
(Online Monitor)



Date	Temp	pH	Cond	TDS	DO
1/01/2565 12:00 AM	21.89	7.20	408.04	306.03	6.00
1/01/2565 12:30 AM	21.53	7.20	408.33	306.25	6.00
1/01/2565 1:00 AM	21.16	7.20	408.62	306.46	6.00
1/01/2565 1:30 AM	20.80	7.20	408.91	306.68	6.00
1/01/2565 2:00 AM	20.44	7.20	409.20	306.90	6.00
1/01/2565 2:30 AM	20.08	7.20	409.48	307.11	6.00
1/01/2565 3:00 AM	19.72	7.20	409.77	307.33	6.00
1/01/2565 3:30 AM	19.35	7.20	410.04	307.53	6.00
1/01/2565 4:00 AM	19.13	7.20	410.29	307.72	6.00
1/01/2565 4:30 AM	18.91	7.20	410.54	307.91	6.00
1/01/2565 5:00 AM	18.69	7.20	410.79	308.10	6.00
1/01/2565 5:30 AM	18.46	7.20	411.05	308.29	6.00
1/01/2565 6:00 AM	18.24	7.20	411.30	308.47	6.00
1/01/2565 6:30 AM	18.02	7.20	411.55	308.66	6.00
1/01/2565 7:00 AM	17.92	7.20	411.80	308.85	6.00
1/01/2565 7:30 AM	18.71	7.20	412.06	309.04	6.00
1/01/2565 8:00 AM	20.05	7.20	412.31	309.23	6.00
1/01/2565 8:30 AM	21.81	7.20	412.56	309.42	6.00
1/01/2565 9:00 AM	23.59	7.20	412.81	309.61	6.00
1/01/2565 9:30 AM	25.37	7.20	413.07	309.80	6.00
1/01/2565 10:00 AM	27.14	7.20	413.32	309.99	6.00
1/01/2565 10:30 AM	28.22	7.20	413.57	310.18	6.00
1/01/2565 11:00 AM	29.84	7.20	413.83	310.37	6.00
1/01/2565 11:30 AM	31.49	7.20	412.79	309.59	6.00
1/01/2565 12:00 PM	33.20	7.20	411.73	308.80	6.00
1/01/2565 12:30 PM	32.60	7.20	410.68	308.01	6.00
1/01/2565 1:00 PM	32.60	7.20	409.62	307.22	6.00
1/01/2565 1:30 PM	32.60	7.20	408.57	306.43	6.00
1/01/2565 2:00 PM	32.60	7.20	407.51	305.63	6.00
1/01/2565 2:30 PM	32.60	7.20	406.46	304.84	6.00
1/01/2565 3:00 PM	32.60	7.20	458.00	343.50	6.00
1/01/2565 3:30 PM	32.60	7.20	458.00	343.50	6.00
1/01/2565 4:00 PM	32.60	7.20	458.00	343.50	6.00
1/01/2565 4:30 PM	32.60	7.20	458.00	343.50	6.00
1/01/2565 5:00 PM	33.49	7.20	458.00	343.50	6.00
1/01/2565 5:30 PM	31.88	7.20	458.00	343.50	6.00
1/01/2565 6:00 PM	30.63	7.20	458.00	343.50	6.00
1/01/2565 6:30 PM	29.37	7.20	458.00	343.50	6.00
1/01/2565 7:00 PM	28.62	7.20	458.00	343.50	6.00
1/01/2565 7:30 PM	27.87	7.20	458.00	343.50	6.00
1/01/2565 8:00 PM	27.13	7.20	458.00	343.50	6.00
1/01/2565 8:30 PM	26.56	7.20	458.00	343.50	6.00
1/01/2565 9:00 PM	26.05	7.20	458.00	343.50	6.00
1/01/2565 9:30 PM	25.54	7.20	458.00	343.50	6.00
1/01/2565 10:00 PM	25.03	7.20	458.00	343.50	6.00
1/01/2565 10:30 PM	24.51	7.20	458.00	343.50	6.00
1/01/2565 11:00 PM	24.00	7.20	458.00	343.50	6.00
1/01/2565 11:30 PM	23.49	7.20	458.00	343.50	6.00
2/01/2565 12:00 AM	22.98	7.20	458.00	343.50	6.00
2/01/2565 12:30 AM	22.47	7.20	458.00	343.50	6.00

Date	Temp	pH	Cond	TDS	DO
2/01/2565 1:00 AM	21.99	7.20	458.00	343.50	6.00
2/01/2565 1:30 AM	21.64	7.20	458.00	343.50	6.00
2/01/2565 2:00 AM	21.29	7.20	458.00	343.50	6.00
2/01/2565 2:30 AM	20.95	7.20	458.00	343.50	6.00
2/01/2565 3:00 AM	20.60	7.20	458.00	343.50	6.00
2/01/2565 3:30 AM	20.25	7.20	458.00	343.50	6.00
2/01/2565 4:00 AM	19.90	7.20	458.00	343.50	6.00
2/01/2565 4:30 AM	19.55	7.20	458.00	343.50	6.00
2/01/2565 5:00 AM	19.26	7.20	458.00	343.50	6.00
2/01/2565 5:30 AM	19.05	7.20	458.00	343.50	6.00
2/01/2565 6:00 AM	18.84	7.20	458.00	343.50	6.00
2/01/2565 6:30 AM	18.62	7.20	458.00	343.50	6.00
2/01/2565 7:00 AM	18.41	7.20	458.00	343.50	6.00
2/01/2565 7:30 AM	18.99	7.20	458.00	343.50	6.00
2/01/2565 8:00 AM	20.43	7.20	458.00	343.50	6.00
2/01/2565 8:30 AM	22.43	7.20	458.00	343.50	6.00
2/01/2565 9:00 AM	30.53	8.18	458.00	343.50	6.00
2/01/2565 9:30 AM	29.89	7.33	458.00	343.50	6.00
2/01/2565 10:00 AM	29.69	7.33	458.00	343.50	6.00
2/01/2565 10:30 AM	29.60	7.33	425.03	318.77	6.00
2/01/2565 11:00 AM	29.50	7.33	423.53	317.65	6.00
2/01/2565 11:30 AM	29.66	7.33	422.03	316.52	6.00
2/01/2565 12:00 PM	29.85	7.33	420.53	315.39	6.00
2/01/2565 12:30 PM	30.05	7.33	419.02	314.27	6.00
2/01/2565 1:00 PM	30.24	7.33	417.52	313.14	6.00
2/01/2565 1:30 PM	30.46	7.33	416.02	312.02	6.00
2/01/2565 2:00 PM	30.89	7.33	414.52	310.89	6.00
2/01/2565 2:30 PM	31.32	7.33	413.02	309.76	6.00
2/01/2565 3:00 PM	31.82	7.33	411.52	308.64	6.00
2/01/2565 3:30 PM	32.92	7.33	410.01	307.51	6.00
2/01/2565 4:00 PM	33.40	7.33	408.51	306.38	6.00
2/01/2565 4:30 PM	32.96	7.33	407.01	305.26	6.00
2/01/2565 5:00 PM	31.84	7.33	405.51	304.13	6.00
2/01/2565 5:30 PM	30.72	7.33	458.00	343.50	6.00
2/01/2565 6:00 PM	29.82	7.33	458.00	343.50	6.00
2/01/2565 6:30 PM	29.01	7.33	458.00	343.50	6.00
2/01/2565 7:00 PM	28.20	7.33	458.00	343.50	6.00
2/01/2565 7:30 PM	27.39	7.33	458.00	343.50	6.00
2/01/2565 8:00 PM	26.61	7.33	458.00	343.50	6.00
2/01/2565 8:30 PM	26.11	7.33	458.00	343.50	6.00
2/01/2565 9:00 PM	25.61	7.33	458.00	343.50	6.00
2/01/2565 9:30 PM	25.11	7.33	458.00	343.50	6.00
2/01/2565 10:00 PM	24.61	7.33	458.00	343.50	6.00
2/01/2565 10:30 PM	24.11	7.33	458.00	343.50	6.00
2/01/2565 11:00 PM	23.68	7.33	458.00	343.50	6.00
2/01/2565 11:30 PM	23.26	7.33	458.00	343.50	6.00
3/01/2565 12:00 AM	22.85	7.33	458.00	343.50	6.00
3/01/2565 12:30 AM	22.44	7.33	458.00	343.50	6.00
3/01/2565 1:00 AM	22.03	7.33	458.00	343.50	6.00
3/01/2565 1:30 AM	21.62	7.33	458.00	343.50	6.00

Date	Temp	pH	Cond	TDS	DO
3/01/2565 2:00 AM	21.21	7.33	458.00	343.50	6.00
3/01/2565 2:30 AM	20.79	7.33	458.00	343.50	6.00
3/01/2565 3:00 AM	20.42	7.33	458.00	343.50	6.00
3/01/2565 3:30 AM	20.16	7.33	458.00	343.50	6.00
3/01/2565 4:00 AM	19.89	7.33	458.00	343.50	6.00
3/01/2565 4:30 AM	19.62	7.33	458.00	343.50	6.00
3/01/2565 5:00 AM	19.35	7.33	458.00	343.50	6.00
3/01/2565 5:30 AM	19.08	7.33	458.00	343.50	6.00
3/01/2565 6:00 AM	18.81	7.33	458.00	343.50	6.00
3/01/2565 6:30 AM	18.54	7.33	458.00	343.50	6.00
3/01/2565 7:00 AM	18.47	7.33	458.00	343.50	6.00
3/01/2565 7:30 AM	19.19	7.33	458.00	343.50	6.00
3/01/2565 8:00 AM	20.55	7.33	458.00	343.50	6.00
3/01/2565 8:30 AM	22.39	7.33	458.00	343.50	6.00
3/01/2565 9:00 AM	24.24	7.33	458.00	343.50	6.00
3/01/2565 9:30 AM	25.78	7.33	458.00	343.50	6.00
3/01/2565 10:00 AM	27.31	7.33	458.00	343.50	6.00
3/01/2565 10:30 AM	28.83	7.33	458.00	343.50	6.00
3/01/2565 11:00 AM	30.47	7.33	458.00	343.50	6.00
3/01/2565 11:30 AM	32.11	7.33	458.00	343.50	6.00
3/01/2565 12:00 PM	32.43	7.33	458.00	343.50	6.00
3/01/2565 12:30 PM	32.78	7.33	458.00	343.50	6.00
3/01/2565 1:00 PM	32.60	7.33	458.00	343.50	6.00
3/01/2565 1:30 PM	32.60	7.33	458.00	343.50	6.00
3/01/2565 2:00 PM	32.60	7.33	458.00	343.50	6.00
3/01/2565 2:30 PM	32.60	7.33	458.00	343.50	6.00
3/01/2565 3:00 PM	32.60	7.33	458.00	343.50	6.00
3/01/2565 3:30 PM	32.60	7.33	458.00	343.50	6.00
3/01/2565 4:00 PM	32.60	7.33	458.00	343.50	6.00
3/01/2565 4:30 PM	32.60	7.33	458.00	343.50	6.00
3/01/2565 5:00 PM	33.87	7.33	458.00	343.50	6.00
3/01/2565 5:30 PM	32.49	7.33	458.00	343.50	6.00
3/01/2565 6:00 PM	31.13	7.33	458.00	343.50	6.00
3/01/2565 6:30 PM	29.92	7.33	458.00	343.50	6.00
3/01/2565 7:00 PM	29.02	7.33	458.00	343.50	6.00
3/01/2565 7:30 PM	28.16	7.33	458.00	343.50	6.00
3/01/2565 8:00 PM	27.46	7.33	458.00	343.50	6.00
3/01/2565 8:30 PM	26.97	7.33	458.00	343.50	6.00
3/01/2565 9:00 PM	26.96	7.33	458.00	343.50	6.00
3/01/2565 9:30 PM	26.96	7.33	458.00	343.50	6.00
3/01/2565 10:00 PM	26.96	7.33	458.00	343.50	6.00
3/01/2565 10:30 PM	26.95	7.33	458.00	343.50	6.00
3/01/2565 11:00 PM	26.95	7.50	458.00	343.50	6.00
3/01/2565 11:30 PM	26.95	7.50	458.00	343.50	6.00
4/01/2565 12:00 AM	26.94	7.50	458.00	343.50	6.00
4/01/2565 12:30 AM	26.94	7.50	458.00	343.50	6.00
4/01/2565 1:00 AM	26.93	7.50	458.00	343.50	6.00
4/01/2565 1:30 AM	26.93	7.50	415.19	311.39	6.00
4/01/2565 2:00 AM	26.93	7.50	417.41	313.06	6.00
4/01/2565 2:30 AM	26.92	7.50	419.63	314.72	6.00

Date	Temp	pH	Cond	TDS	DO
4/01/2565 3:00 AM	26.92	7.50	421.85	316.39	6.00
4/01/2565 3:30 AM	26.92	7.50	424.07	318.06	6.00
4/01/2565 4:00 AM	26.91	7.50	426.30	319.72	6.00
4/01/2565 4:30 AM	26.91	7.50	428.52	321.39	6.00
4/01/2565 5:00 AM	26.91	7.50	430.74	323.05	6.00
4/01/2565 5:30 AM	26.91	7.50	425.58	319.18	6.00
4/01/2565 6:00 AM	26.91	7.50	418.98	314.23	6.00
4/01/2565 6:30 AM	26.91	7.50	412.38	309.28	6.00
4/01/2565 7:00 AM	26.91	7.50	405.78	304.33	6.00
4/01/2565 7:30 AM	26.91	7.50	458.00	343.50	6.00
4/01/2565 8:00 AM	26.91	7.50	458.00	343.50	6.00
4/01/2565 8:30 AM	26.91	7.50	458.00	343.50	6.00
4/01/2565 9:00 AM	26.91	7.50	458.00	343.50	6.00
4/01/2565 9:30 AM	26.91	7.50	458.00	343.50	6.00
4/01/2565 10:00 AM	26.91	7.50	458.00	343.50	6.00
4/01/2565 10:30 AM	26.91	7.50	458.00	343.50	6.00
4/01/2565 11:00 AM	26.91	7.50	458.00	343.50	6.00
4/01/2565 11:30 AM	26.91	7.50	458.00	343.50	6.00
4/01/2565 12:00 PM	26.91	7.50	458.00	343.50	6.00
4/01/2565 12:30 PM	26.91	7.50	458.00	343.50	6.00
4/01/2565 1:00 PM	26.91	7.50	458.00	343.50	6.00
4/01/2565 1:30 PM	26.91	7.50	458.00	343.50	6.00
4/01/2565 2:00 PM	26.91	7.50	458.00	343.50	6.00
4/01/2565 2:30 PM	26.91	7.50	458.00	343.50	6.00
4/01/2565 3:00 PM	26.91	7.50	458.00	343.50	6.00
4/01/2565 3:30 PM	26.91	7.50	458.00	343.50	6.00
4/01/2565 4:00 PM	26.91	7.50	458.00	343.50	6.00
4/01/2565 4:30 PM	26.91	7.50	458.00	343.50	6.00
4/01/2565 5:00 PM	26.91	7.50	458.00	343.50	6.00
4/01/2565 5:30 PM	26.91	7.50	458.00	343.50	6.00
4/01/2565 6:00 PM	26.91	7.50	458.00	343.50	6.00
4/01/2565 6:30 PM	26.91	7.50	458.00	343.50	6.00
4/01/2565 7:00 PM	26.91	7.50	458.00	343.50	6.00
4/01/2565 7:30 PM	26.91	7.50	458.00	343.50	6.00
4/01/2565 8:00 PM	26.91	7.50	458.00	343.50	6.00
4/01/2565 8:30 PM	26.91	7.50	458.00	343.50	6.00
4/01/2565 9:00 PM	26.91	7.50	458.00	343.50	6.00
4/01/2565 9:30 PM	26.91	7.50	458.00	343.50	6.00
4/01/2565 10:00 PM	26.91	7.50	458.00	343.50	6.00
4/01/2565 10:30 PM	26.91	7.50	458.00	343.50	6.00
4/01/2565 11:00 PM	26.91	7.50	458.00	343.50	6.00
4/01/2565 11:30 PM	26.91	7.50	458.00	343.50	6.00
5/01/2565 12:00 AM	26.91	7.50	458.00	343.50	6.00
5/01/2565 12:30 AM	26.91	7.50	458.00	343.50	6.00
5/01/2565 1:00 AM	26.91	7.50	458.00	343.50	6.00
5/01/2565 1:30 AM	26.91	7.50	458.00	343.50	6.00
5/01/2565 2:00 AM	26.91	7.50	458.00	343.50	6.00
5/01/2565 2:30 AM	26.91	7.50	458.00	343.50	6.00
5/01/2565 3:00 AM	26.91	7.50	458.00	343.50	6.00
5/01/2565 3:30 AM	26.91	7.50	458.00	343.50	6.00







Date	Temp	pH	Cond	TDS	DO
9/01/2565 8:00 AM	32.17	7.62	433.49	325.12	4.50
9/01/2565 8:30 AM	32.00	7.59	433.94	325.45	4.50
9/01/2565 9:00 AM	32.17	7.56	434.38	325.79	4.50
9/01/2565 9:30 AM	32.34	7.54	434.83	326.12	4.50
9/01/2565 10:00 AM	32.51	7.51	435.27	326.46	4.50
9/01/2565 10:30 AM	32.68	7.48	436.33	327.25	4.50
9/01/2565 11:00 AM	32.85	7.45	437.57	328.18	4.50
9/01/2565 11:30 AM	33.02	7.43	438.80	329.10	4.50
9/01/2565 12:00 PM	33.19	7.40	440.04	330.03	4.50
9/01/2565 12:30 PM	33.41	7.37	441.27	330.95	4.50
9/01/2565 1:00 PM	33.70	7.34	442.51	331.88	4.50
9/01/2565 1:30 PM	33.98	7.32	443.74	332.81	4.50
9/01/2565 2:00 PM	32.60	7.29	444.98	333.73	4.50
9/01/2565 2:30 PM	32.60	7.27	446.21	334.66	4.50
9/01/2565 3:00 PM	32.60	7.26	447.44	335.58	4.50
9/01/2565 3:30 PM	32.60	7.24	448.68	336.51	4.50
9/01/2565 4:00 PM	32.60	7.23	449.91	337.44	4.50
9/01/2565 4:30 PM	32.60	7.22	451.15	338.36	4.50
9/01/2565 5:00 PM	32.60	7.21	452.38	339.29	4.50
9/01/2565 5:30 PM	32.60	7.21	453.62	340.21	4.50
9/01/2565 6:00 PM	32.60	7.22	454.85	341.14	4.50
9/01/2565 6:30 PM	32.60	7.22	455.08	341.31	4.50
9/01/2565 7:00 PM	32.60	7.22	455.21	341.41	4.50
9/01/2565 7:30 PM	32.60	7.22	455.34	341.50	4.50
9/01/2565 8:00 PM	32.60	7.22	455.47	341.60	4.50
9/01/2565 8:30 PM	32.60	7.22	455.60	341.70	4.50
9/01/2565 9:00 PM	32.60	7.22	455.73	341.80	4.50
9/01/2565 9:30 PM	32.60	7.23	455.86	341.90	4.50
9/01/2565 10:00 PM	32.60	7.23	455.99	341.99	4.50
9/01/2565 10:30 PM	32.60	7.23	456.12	342.09	4.50
9/01/2565 11:00 PM	32.60	7.23	456.25	342.19	4.50
9/01/2565 11:30 PM	32.60	8.20	438.31	328.73	4.50
10/01/2565 12:00 AM	32.60	7.82	431.11	323.33	4.50
10/01/2565 12:30 AM	33.91	8.23	436.85	327.64	4.50
10/01/2565 1:00 AM	33.74	8.40	442.59	331.95	4.50
10/01/2565 1:30 AM	33.58	8.48	448.34	336.25	4.50
10/01/2565 2:00 AM	33.41	6.80	451.27	338.45	4.50
10/01/2565 2:30 AM	33.24	6.58	451.51	338.63	4.50
10/01/2565 3:00 AM	33.07	6.79	451.75	338.82	4.50
10/01/2565 3:30 AM	32.90	6.94	452.00	339.00	4.50
10/01/2565 4:00 AM	32.74	7.07	452.24	339.18	4.50
10/01/2565 4:30 AM	32.57	7.11	452.49	339.36	4.50
10/01/2565 5:00 AM	32.40	7.15	452.73	339.55	4.50
10/01/2565 5:30 AM	32.23	7.19	452.97	339.73	4.50
10/01/2565 6:00 AM	32.06	7.22	453.22	339.91	4.50
10/01/2565 6:30 AM	31.90	7.23	453.46	340.10	4.50
10/01/2565 7:00 AM	31.77	7.25	453.70	340.28	4.50
10/01/2565 7:30 AM	31.76	7.26	453.95	340.46	4.50
10/01/2565 8:00 AM	31.76	7.28	454.19	340.64	4.50
10/01/2565 8:30 AM	31.75	7.29	454.27	340.70	4.50

Date	Temp	pH	Cond	TDS	DO
10/01/2565 9:00 AM	31.75	7.31	454.00	340.50	4.50
10/01/2565 9:30 AM	31.74	7.37	453.73	340.30	4.50
10/01/2565 10:00 AM	31.89	7.49	453.46	340.10	4.50
10/01/2565 10:30 AM	32.14	7.65	453.19	339.89	4.50
10/01/2565 11:00 AM	32.39	7.92	452.92	339.69	4.50
10/01/2565 11:30 AM	32.71	8.16	452.65	339.49	4.50
10/01/2565 12:00 PM	32.60	7.96	452.39	339.29	4.50
10/01/2565 12:30 PM	32.60	7.79	458.00	343.50	4.50
10/01/2565 1:00 PM	32.60	7.64	458.00	343.50	4.50
10/01/2565 1:30 PM	32.60	7.57	458.00	343.50	4.50
10/01/2565 2:00 PM	32.60	7.50	458.00	343.50	4.50
10/01/2565 2:30 PM	32.60	7.46	458.00	343.50	4.50
10/01/2565 3:00 PM	32.60	7.45	458.00	343.50	4.50
10/01/2565 3:30 PM	32.60	7.43	458.00	343.50	4.50
10/01/2565 4:00 PM	32.60	7.42	458.00	343.50	4.50
10/01/2565 4:30 PM	32.60	7.41	458.00	343.50	4.50
10/01/2565 5:00 PM	32.60	7.40	458.00	343.50	4.50
10/01/2565 5:30 PM	32.60	7.39	458.00	343.50	4.50
10/01/2565 6:00 PM	32.60	8.20	450.19	337.64	4.50
10/01/2565 6:30 PM	33.44	6.80	455.19	341.39	4.50
10/01/2565 7:00 PM	32.86	6.82	450.48	337.86	4.50
10/01/2565 7:30 PM	32.62	8.32	451.83	338.87	4.50
10/01/2565 8:00 PM	32.39	8.32	453.19	339.89	4.50
10/01/2565 8:30 PM	32.17	8.32	454.54	340.91	4.50
10/01/2565 9:00 PM	31.94	8.07	455.90	341.92	4.50
10/01/2565 9:30 PM	31.71	7.51	457.25	342.94	4.50
10/01/2565 10:00 PM	31.48	7.36	458.61	343.96	4.50
10/01/2565 10:30 PM	31.25	7.31	459.96	344.97	4.50
10/01/2565 11:00 PM	31.06	7.30	461.32	345.99	4.50
10/01/2565 11:30 PM	30.86	7.29	462.67	347.01	4.50
11/01/2565 12:00 AM	30.67	7.28	464.03	348.02	4.50
11/01/2565 12:30 AM	30.47	7.27	465.04	348.78	4.50
11/01/2565 1:00 AM	30.28	7.26	465.14	348.86	4.50
11/01/2565 1:30 AM	30.08	7.25	465.25	348.94	4.50
11/01/2565 2:00 AM	29.89	7.24	465.35	349.02	4.50
11/01/2565 2:30 AM	29.69	7.23	465.46	349.09	4.50
11/01/2565 3:00 AM	29.50	7.22	465.56	349.17	4.50
11/01/2565 3:30 AM	28.35	7.21	465.67	349.25	4.50
11/01/2565 4:00 AM	27.14	7.17	465.77	349.33	4.50
11/01/2565 4:30 AM	25.94	7.12	465.88	349.41	4.50
11/01/2565 5:00 AM	24.91	7.08	465.98	349.49	4.50
11/01/2565 5:30 AM	24.10	7.04	466.09	349.56	4.50
11/01/2565 6:00 AM	23.30	7.01	466.19	349.64	4.50
11/01/2565 6:30 AM	29.44	7.14	466.29	349.72	4.50
11/01/2565 7:00 AM	28.91	7.20	466.40	349.80	4.50
11/01/2565 7:30 AM	28.48	7.23	466.50	349.88	4.50
11/01/2565 8:00 AM	28.42	7.25	466.61	349.96	4.50
11/01/2565 8:30 AM	28.36	7.35	466.51	349.89	4.50
11/01/2565 9:00 AM	28.30	7.54	466.27	349.70	4.50
11/01/2565 9:30 AM	28.55	7.91	466.03	349.52	4.50

Date	Temp	pH	Cond	TDS	DO
11/01/2565 10:00 AM	28.83	8.29	465.78	349.34	4.50
11/01/2565 10:30 AM	29.12	8.32	465.54	349.16	4.50
11/01/2565 11:00 AM	29.45	8.32	465.30	348.97	4.50
11/01/2565 11:30 AM	29.93	6.80	479.33	359.50	4.50
11/01/2565 12:00 PM	30.42	6.68	472.70	354.52	4.50
11/01/2565 12:30 PM	30.90	6.96	469.42	352.07	4.50
11/01/2565 1:00 PM	33.89	6.88	467.84	350.88	4.50
11/01/2565 1:30 PM	31.51	7.23	466.26	349.69	4.50
11/01/2565 2:00 PM	32.60	7.06	464.68	348.51	4.50
11/01/2565 2:30 PM	33.70	7.44	463.35	347.51	4.80
11/01/2565 3:00 PM	33.70	7.44	465.11	348.83	4.80
11/01/2565 3:30 PM	33.70	7.44	465.19	348.89	4.80
11/01/2565 4:00 PM	33.70	7.44	465.08	348.81	4.80
11/01/2565 4:30 PM	33.70	7.44	458.10	343.57	4.80
11/01/2565 5:00 PM	33.70	7.44	460.86	345.64	4.80
11/01/2565 5:30 PM	33.70	7.44	458.94	344.20	4.80
11/01/2565 6:00 PM	33.70	7.44	457.02	342.77	4.80
11/01/2565 6:30 PM	33.70	7.44	455.10	341.33	4.80
11/01/2565 7:00 PM	33.70	7.44	453.18	339.89	4.80
11/01/2565 7:30 PM	33.70	7.44	451.27	338.45	4.80
11/01/2565 8:00 PM	33.70	7.44	449.35	337.01	4.80
11/01/2565 8:30 PM	33.70	7.44	447.43	335.57	4.80
11/01/2565 9:00 PM	33.70	7.44	445.51	334.13	4.80
11/01/2565 9:30 PM	33.70	7.44	443.59	332.70	4.80
11/01/2565 10:00 PM	33.70	7.44	441.58	331.19	4.80
11/01/2565 10:30 PM	33.70	7.44	433.53	325.15	4.80
11/01/2565 11:00 PM	33.70	7.44	458.00	343.50	4.80
11/01/2565 11:30 PM	33.70	7.44	458.00	343.50	4.80
12/01/2565 12:00 AM	33.70	7.44	458.00	343.50	4.80
12/01/2565 12:30 AM	33.70	7.44	458.00	343.50	4.80
12/01/2565 1:00 AM	33.70	7.44	458.00	343.50	4.80
12/01/2565 1:30 AM	33.70	7.44	458.00	343.50	4.80
12/01/2565 2:00 AM	33.70	7.44	458.00	343.50	4.80
12/01/2565 2:30 AM	33.70	7.44	458.00	343.50	4.80
12/01/2565 3:00 AM	33.70	7.44	458.00	343.50	4.80
12/01/2565 3:30 AM	33.70	7.44	458.00	343.50	4.80
12/01/2565 4:00 AM	33.70	7.44	458.00	343.50	4.80
12/01/2565 4:30 AM	33.70	7.44	458.00	343.50	4.80
12/01/2565 5:00 AM	33.70	7.44	458.00	343.50	4.80
12/01/2565 5:30 AM	33.70	7.44	458.00	343.50	4.80
12/01/2565 6:00 AM	33.70	7.44	458.00	343.50	4.80
12/01/2565 6:30 AM	33.70	7.44	458.00	343.50	4.80
12/01/2565 7:00 AM	33.70	7.44	458.00	343.50	4.80
12/01/2565 7:30 AM	33.70	7.44	458.00	343.50	4.80
12/01/2565 8:00 AM	33.70	7.44	458.00	343.50	4.80
12/01/2565 8:30 AM	33.70	7.44	458.00	343.50	4.80
12/01/2565 9:00 AM	33.70	7.44	458.00	343.50	4.80
12/01/2565 9:30 AM	33.70	7.44	458.00	343.50	4.80
12/01/2565 10:00 AM	33.70	7.44	458.00	343.50	4.80
12/01/2565 10:30 AM	33.70	7.44	458.00	343.50	4.80

Date	Temp	pH	Cond	TDS	DO
12/01/2565 11:00 AM	33.70	7.44	458.00	343.50	4.80
12/01/2565 11:30 AM	33.70	7.44	458.00	343.50	4.80
12/01/2565 12:00 PM	33.70	7.44	458.00	343.50	4.80
12/01/2565 12:30 PM	33.70	7.44	458.00	343.50	4.80
12/01/2565 1:00 PM	33.70	7.44	458.00	343.50	4.80
12/01/2565 1:30 PM	33.70	7.44	458.00	343.50	4.80
12/01/2565 2:00 PM	33.70	7.44	458.00	343.50	4.80
12/01/2565 2:30 PM	33.70	7.44	458.00	343.50	4.80
12/01/2565 3:00 PM	33.70	7.44	458.00	343.50	4.80
12/01/2565 3:30 PM	33.70	7.44	458.00	343.50	4.80
12/01/2565 4:00 PM	33.70	7.44	458.00	343.50	4.80
12/01/2565 4:30 PM	33.70	7.44	458.00	343.50	4.80
12/01/2565 5:00 PM	33.70	7.44	458.00	343.50	4.80
12/01/2565 5:30 PM	33.70	7.44	458.00	343.50	4.80
12/01/2565 6:00 PM	33.70	7.44	458.00	343.50	4.80
12/01/2565 6:30 PM	33.70	7.44	458.00	343.50	4.80
12/01/2565 7:00 PM	33.70	7.44	458.00	343.50	4.80
12/01/2565 7:30 PM	33.70	7.44	410.50	307.88	4.80
12/01/2565 8:00 PM	33.70	7.44	407.83	305.87	4.80
12/01/2565 8:30 PM	33.70	7.44	405.16	303.87	4.80
12/01/2565 9:00 PM	33.70	7.44	402.50	301.87	4.80
12/01/2565 9:30 PM	33.70	7.44	399.83	299.87	4.80
12/01/2565 10:00 PM	33.70	7.44	397.16	297.87	4.80
12/01/2565 10:30 PM	33.70	7.44	394.63	295.97	4.80
12/01/2565 11:00 PM	33.70	7.44	392.42	294.32	4.80
12/01/2565 11:30 PM	33.70	7.44	390.22	292.67	4.80
13/01/2565 12:00 AM	33.70	7.44	388.02	291.01	4.80
13/01/2565 12:30 AM	33.70	7.44	385.82	289.36	4.80
13/01/2565 1:00 AM	33.70	7.44	383.61	287.71	4.80
13/01/2565 1:30 AM	33.70	7.44	381.41	286.06	4.80
13/01/2565 2:00 AM	33.70	7.44	379.21	284.41	4.80
13/01/2565 2:30 AM	33.70	7.44	377.00	282.75	4.80
13/01/2565 3:00 AM	33.70	7.44	374.80	281.10	4.80
13/01/2565 3:30 AM	33.70	7.44	372.60	279.45	4.80
13/01/2565 4:00 AM	33.70	7.44	458.00	343.50	4.80
13/01/2565 4:30 AM	33.70	7.44	458.00	343.50	4.80
13/01/2565 5:00 AM	33.70	7.44	458.00	343.50	4.80
13/01/2565 5:30 AM	33.70	7.44	458.00	343.50	4.80
13/01/2565 6:00 AM	33.70	7.44	458.00	343.50	4.80
13/01/2565 6:30 AM	33.70	7.44	458.00	343.50	4.80
13/01/2565 7:00 AM	33.70	7.44	458.00	343.50	4.80
13/01/2565 7:30 AM	33.70	7.44	458.00	343.50	4.80
13/01/2565 8:00 AM	33.70	7.44	458.00	343.50	4.80
13/01/2565 8:30 AM	33.70	7.44	458.00	343.50	4.80
13/01/2565 9:00 AM	33.70	7.44	458.00	343.50	4.80
13/01/2565 9:30 AM	33.70	7.44	458.00	343.50	4.80
13/01/2565 10:00 AM	33.70	7.44	458.00	343.50	4.80
13/01/2565 10:30 AM	33.70	7.44	458.00	343.50	4.80
13/01/2565 11:00 AM	33.70	7.44	458.00	343.50	4.80
13/01/2565 11:30 AM	33.70	7.44	458.00	343.50	4.80



Date	Temp	pH	Cond	TDS	DO
13/01/2565 12:00 PM	33.70	7.44	458.00	343.50	4.80
13/01/2565 12:30 PM	33.70	7.44	458.00	343.50	4.80
13/01/2565 1:00 PM	33.70	7.44	458.00	343.50	4.80
13/01/2565 1:30 PM	33.70	7.44	458.00	343.50	4.80
13/01/2565 2:00 PM	33.70	7.44	458.00	343.50	4.80
13/01/2565 2:30 PM	33.70	7.44	458.00	343.50	4.80
13/01/2565 3:00 PM	33.70	7.44	458.00	343.50	4.80
13/01/2565 3:30 PM	33.70	7.44	458.00	343.50	4.80
13/01/2565 4:00 PM	33.70	7.44	458.00	343.50	4.80
13/01/2565 4:30 PM	32.60	7.50	458.00	343.50	4.50
13/01/2565 5:00 PM	32.60	7.51	458.00	343.50	4.50
13/01/2565 5:30 PM	32.60	7.59	458.00	343.50	4.50
13/01/2565 6:00 PM	32.60	7.58	458.00	343.50	4.50
13/01/2565 6:30 PM	32.72	7.57	458.00	343.50	4.50
13/01/2565 7:00 PM	31.50	7.61	458.00	343.50	4.50
13/01/2565 7:30 PM	30.48	7.64	458.00	343.50	4.50
13/01/2565 8:00 PM	29.45	7.66	458.00	343.50	4.50
13/01/2565 8:30 PM	28.55	7.68	458.00	343.50	4.50
13/01/2565 9:00 PM	27.84	7.71	458.00	343.50	4.50
13/01/2565 9:30 PM	27.13	7.64	458.00	343.50	4.50
13/01/2565 10:00 PM	26.42	7.61	458.00	343.50	4.50
13/01/2565 10:30 PM	25.74	7.55	458.00	343.50	4.50
13/01/2565 11:00 PM	25.24	7.57	458.00	343.50	4.50
13/01/2565 11:30 PM	24.73	7.56	458.00	343.50	4.50
14/01/2565 12:00 AM	24.23	7.61	458.00	343.50	4.50
14/01/2565 12:30 AM	23.74	7.55	458.00	343.50	4.50
14/01/2565 1:00 AM	23.40	7.56	458.00	343.50	4.50
14/01/2565 1:30 AM	23.06	7.61	458.00	343.50	4.50
14/01/2565 2:00 AM	22.72	7.48	458.00	343.50	4.50
14/01/2565 2:30 AM	22.38	7.58	458.00	343.50	4.50
14/01/2565 3:00 AM	22.04	7.51	458.00	343.50	4.50
14/01/2565 3:30 AM	21.70	7.47	458.00	343.50	4.50
14/01/2565 4:00 AM	21.35	7.40	458.00	343.50	4.50
14/01/2565 4:30 AM	21.01	7.42	458.00	343.50	4.50
14/01/2565 5:00 AM	20.67	7.42	458.00	343.50	4.50
14/01/2565 5:30 AM	20.33	7.45	458.00	343.50	4.50
14/01/2565 6:00 AM	19.99	7.48	458.00	343.50	4.50
14/01/2565 6:30 AM	19.65	7.46	458.00	343.50	4.50
14/01/2565 7:00 AM	19.47	7.54	458.00	343.50	4.50
14/01/2565 7:30 AM	19.87	7.35	458.00	343.50	4.50
14/01/2565 8:00 AM	21.05	7.04	458.00	343.50	4.50
14/01/2565 8:30 AM	22.88	6.98	458.00	343.50	4.50
14/01/2565 9:00 AM	24.74	6.96	458.00	343.50	4.50
14/01/2565 9:30 AM	26.61	6.55	458.00	343.50	4.50
14/01/2565 10:00 AM	28.47	6.53	458.00	343.50	4.50
14/01/2565 10:30 AM	30.19	6.60	458.00	343.50	4.50
14/01/2565 11:00 AM	31.89	6.50	458.00	343.50	4.50
14/01/2565 11:30 AM	32.60	6.80	436.00	327.00	4.50
14/01/2565 12:00 PM	32.60	6.80	436.00	327.00	4.50
14/01/2565 12:30 PM	32.60	6.80	436.00	327.00	4.50

Date	Temp	pH	Cond	TDS	DO
14/01/2565 1:00 PM	32.60	6.54	458.00	343.50	4.50
14/01/2565 1:30 PM	32.60	6.54	458.00	343.50	4.50
14/01/2565 2:00 PM	32.60	6.58	458.00	343.50	4.50
14/01/2565 2:30 PM	32.60	6.67	458.00	343.50	4.50
14/01/2565 3:00 PM	32.60	6.83	458.00	343.50	4.50
14/01/2565 3:30 PM	32.60	6.95	458.00	343.50	4.50
14/01/2565 4:00 PM	32.60	6.99	458.00	343.50	4.50
14/01/2565 4:30 PM	32.60	7.00	458.00	343.50	4.50
14/01/2565 5:00 PM	32.60	7.03	458.00	343.50	4.50
14/01/2565 5:30 PM	32.60	7.01	458.00	343.50	4.50
14/01/2565 6:00 PM	33.80	6.97	458.00	343.50	4.50
14/01/2565 6:30 PM	32.52	6.93	458.00	343.50	4.50
14/01/2565 7:00 PM	31.25	6.96	458.00	343.50	4.50
14/01/2565 7:30 PM	29.97	6.99	458.00	343.50	4.50
14/01/2565 8:00 PM	29.01	7.02	458.00	343.50	4.50
14/01/2565 8:30 PM	28.12	7.01	458.00	343.50	4.50
14/01/2565 9:00 PM	27.25	7.01	458.00	343.50	4.50
14/01/2565 9:30 PM	26.65	7.01	458.00	343.50	4.50
14/01/2565 10:00 PM	32.47	7.92	431.15	323.36	4.80
14/01/2565 10:30 PM	33.32	7.92	444.72	333.54	4.80
14/01/2565 11:00 PM	33.63	7.92	443.43	332.57	4.80
14/01/2565 11:30 PM	33.79	7.92	444.44	333.33	4.80
15/01/2565 12:00 AM	33.76	7.92	439.95	329.96	4.80
15/01/2565 12:30 AM	33.74	7.92	435.45	326.59	4.80
15/01/2565 1:00 AM	33.71	7.92	430.96	323.22	4.80
15/01/2565 1:30 AM	33.68	7.92	426.92	320.19	4.80
15/01/2565 2:00 AM	33.63	7.92	426.76	320.07	4.80
15/01/2565 2:30 AM	33.41	7.92	426.61	319.96	4.80
15/01/2565 3:00 AM	33.20	7.92	426.45	319.84	4.80
15/01/2565 3:30 AM	33.12	7.92	426.30	319.72	4.80
15/01/2565 4:00 AM	33.36	7.92	425.73	319.30	4.80
15/01/2565 4:30 AM	33.60	7.92	421.62	316.21	4.80
15/01/2565 5:00 AM	33.64	7.92	417.51	313.13	4.80
15/01/2565 5:30 AM	33.29	7.92	414.18	310.63	4.80
15/01/2565 6:00 AM	31.43	7.92	411.83	308.87	4.80
15/01/2565 6:30 AM	29.51	7.92	458.00	343.50	4.80
15/01/2565 7:00 AM	27.60	7.92	458.00	343.50	4.80
15/01/2565 7:30 AM	26.49	7.92	458.00	343.50	4.80
15/01/2565 8:00 AM	26.61	7.92	458.00	343.50	4.80
15/01/2565 8:30 AM	27.72	7.92	458.00	343.50	4.80
15/01/2565 9:00 AM	29.16	7.92	458.00	343.50	4.80
15/01/2565 9:30 AM	30.91	7.92	458.00	343.50	4.80
15/01/2565 10:00 AM	32.67	7.92	458.00	343.50	4.80
15/01/2565 10:30 AM	32.60	7.92	458.00	343.50	4.80
15/01/2565 11:00 AM	32.60	7.92	458.00	343.50	4.80
15/01/2565 11:30 AM	32.60	7.92	458.00	343.50	4.80
15/01/2565 12:00 PM	32.60	7.92	458.00	343.50	4.80
15/01/2565 12:30 PM	32.60	7.92	458.00	343.50	4.80
15/01/2565 1:00 PM	32.60	7.92	458.00	343.50	4.80
15/01/2565 1:30 PM	32.60	7.92	458.00	343.50	4.80

Date	Temp	pH	Cond	TDS	DO
15/01/2565 2:00 PM	32.60	7.92	458.00	343.50	4.80
15/01/2565 2:30 PM	32.60	7.92	458.00	343.50	4.80
15/01/2565 3:00 PM	32.60	7.92	458.00	343.50	4.80
15/01/2565 3:30 PM	32.60	7.92	458.00	343.50	4.80
15/01/2565 4:00 PM	32.60	7.92	458.00	343.50	4.80
15/01/2565 4:30 PM	32.60	7.92	458.00	343.50	4.80
15/01/2565 5:00 PM	32.60	7.92	458.00	343.50	4.80
15/01/2565 5:30 PM	32.60	7.92	458.00	343.50	4.80
15/01/2565 6:00 PM	32.60	7.92	458.00	343.50	4.80
15/01/2565 6:30 PM	32.60	7.92	458.00	343.50	4.80
15/01/2565 7:00 PM	33.22	7.92	458.00	343.50	4.80
15/01/2565 7:30 PM	31.99	7.92	458.00	343.50	4.80
15/01/2565 8:00 PM	30.78	7.92	458.00	343.50	4.80
15/01/2565 8:30 PM	29.60	7.92	458.00	343.50	4.80
15/01/2565 9:00 PM	28.83	7.92	458.00	343.50	4.80
15/01/2565 9:30 PM	28.06	7.92	458.00	343.50	4.80
15/01/2565 10:00 PM	27.29	7.92	458.00	343.50	4.80
15/01/2565 10:30 PM	26.57	7.92	458.00	343.50	4.80
15/01/2565 11:00 PM	26.05	7.92	458.00	343.50	4.80
15/01/2565 11:30 PM	25.54	7.92	458.00	343.50	4.80
16/01/2565 12:00 AM	25.02	7.92	458.00	343.50	4.80
16/01/2565 12:30 AM	24.51	7.92	458.00	343.50	4.80
16/01/2565 1:00 AM	23.99	7.92	458.00	343.50	4.80
16/01/2565 1:30 AM	23.48	7.92	458.00	343.50	4.80
16/01/2565 2:00 AM	23.12	7.92	458.00	343.50	4.80
16/01/2565 2:30 AM	22.81	7.92	458.00	343.50	4.80
16/01/2565 3:00 AM	22.50	7.92	458.00	343.50	4.80
16/01/2565 3:30 AM	22.19	7.92	458.00	343.50	4.80
16/01/2565 4:00 AM	21.88	7.92	458.00	343.50	4.80
16/01/2565 4:30 AM	21.57	7.92	458.00	343.50	4.80
16/01/2565 5:00 AM	21.26	7.92	458.00	343.50	4.80
16/01/2565 5:30 AM	20.96	7.92	458.00	343.50	4.80
16/01/2565 6:00 AM	20.66	7.92	458.00	343.50	4.80
16/01/2565 6:30 AM	20.37	7.92	458.00	343.50	4.80
16/01/2565 7:00 AM	20.07	7.92	458.00	343.50	4.80
16/01/2565 7:30 AM	20.50	7.92	458.00	343.50	4.80
16/01/2565 8:00 AM	21.79	7.92	458.00	343.50	4.80
16/01/2565 8:30 AM	23.92	7.92	458.00	343.50	4.80
16/01/2565 9:00 AM	26.32	7.92	458.00	343.50	4.80
16/01/2565 9:30 AM	28.72	7.92	458.00	343.50	4.80
16/01/2565 10:00 AM	30.92	7.92	458.00	343.50	4.80
16/01/2565 10:30 AM	32.78	7.92	458.00	343.50	4.80
16/01/2565 11:00 AM	32.60	7.92	458.00	343.50	4.80
16/01/2565 11:30 AM	32.60	7.92	458.00	343.50	4.80
16/01/2565 12:00 PM	32.60	7.92	458.00	343.50	4.80
16/01/2565 12:30 PM	32.60	7.92	458.00	343.50	4.80
16/01/2565 1:00 PM	32.60	7.92	458.00	343.50	4.80
16/01/2565 1:30 PM	32.60	7.92	458.00	343.50	4.80
16/01/2565 2:00 PM	32.60	7.92	458.00	343.50	4.80
16/01/2565 2:30 PM	32.60	7.92	458.00	343.50	4.80

Date	Temp	pH	Cond	TDS	DO
16/01/2565 3:00 PM	32.60	7.92	458.00	343.50	4.80
16/01/2565 3:30 PM	32.60	7.92	458.00	343.50	4.80
16/01/2565 4:00 PM	32.60	7.92	458.00	343.50	4.80
16/01/2565 4:30 PM	32.60	7.92	458.00	343.50	4.80
16/01/2565 5:00 PM	32.60	7.92	458.00	343.50	4.80
16/01/2565 5:30 PM	32.60	7.92	458.00	343.50	4.80
16/01/2565 6:00 PM	32.60	7.92	458.00	343.50	4.80
16/01/2565 6:30 PM	33.15	7.92	458.00	343.50	4.80
16/01/2565 7:00 PM	31.92	7.92	458.00	343.50	4.80
16/01/2565 7:30 PM	30.72	7.92	458.00	343.50	4.80
16/01/2565 8:00 PM	29.59	7.92	458.00	343.50	4.80
16/01/2565 8:30 PM	28.68	7.92	458.00	343.50	4.80
16/01/2565 9:00 PM	27.77	7.92	458.00	343.50	4.80
16/01/2565 9:30 PM	27.15	7.92	458.00	343.50	4.80
16/01/2565 10:00 PM	26.61	7.92	458.00	343.50	4.80
16/01/2565 10:30 PM	26.08	7.92	458.00	343.50	4.80
16/01/2565 11:00 PM	25.55	7.92	458.00	343.50	4.80
16/01/2565 11:30 PM	25.06	7.92	458.00	343.50	4.80
17/01/2565 12:00 AM	24.73	7.92	458.00	343.50	4.80
17/01/2565 12:30 AM	24.40	7.92	458.00	343.50	4.80
17/01/2565 1:00 AM	24.07	7.92	458.00	343.50	4.80
17/01/2565 1:30 AM	23.74	7.92	458.00	343.50	4.80
17/01/2565 2:00 AM	23.41	7.92	458.00	343.50	4.80
17/01/2565 2:30 AM	23.08	7.92	458.00	343.50	4.80
17/01/2565 3:00 AM	22.75	7.92	458.00	343.50	4.80
17/01/2565 3:30 AM	22.42	7.92	458.00	343.50	4.80
17/01/2565 4:00 AM	22.07	7.92	458.00	343.50	4.80
17/01/2565 4:30 AM	21.69	7.92	458.00	343.50	4.80
17/01/2565 5:00 AM	21.30	7.92	458.00	343.50	4.80
17/01/2565 5:30 AM	20.91	7.92	458.00	343.50	4.80
17/01/2565 6:00 AM	20.52	7.92	458.00	343.50	4.80
17/01/2565 6:30 AM	20.24	7.92	458.00	343.50	4.80
17/01/2565 7:00 AM	19.98	7.92	458.00	343.50	4.80
17/01/2565 7:30 AM	20.40	7.92	458.00	343.50	4.80
17/01/2565 8:00 AM	21.86	7.92	458.00	343.50	4.80
17/01/2565 8:30 AM	24.48	7.92	458.00	343.50	4.80
17/01/2565 9:00 AM	25.40	7.92	453.65	340.24	4.80
17/01/2565 9:30 AM	25.41	7.92	449.75	337.31	4.80
17/01/2565 10:00 AM	25.41	7.92	445.85	334.39	4.80
17/01/2565 10:30 AM	25.41	7.92	441.95	331.46	4.80
17/01/2565 11:00 AM	25.42	7.92	439.06	329.29	4.80
17/01/2565 11:30 AM	25.42	7.92	436.81	327.61	4.80
17/01/2565 12:00 PM	25.42	7.92	434.57	325.93	4.80
17/01/2565 12:30 PM	25.43	7.92	432.33	324.25	4.80
17/01/2565 1:00 PM	25.43	7.92	430.09	322.57	4.80
17/01/2565 1:30 PM	25.44	7.92	422.12	316.59	4.80
17/01/2565 2:00 PM	25.44	7.92	410.64	307.98	4.80
17/01/2565 2:30 PM	25.44	7.92	399.16	299.37	4.80
17/01/2565 3:00 PM	25.45	7.92	391.18	293.38	4.80
17/01/2565 3:30 PM	25.45	7.92	458.00	343.50	4.80











Date	Temp	pH	Cond	TDS	DO
26/01/2565 12:00 AM	25.46	6.80	579.83	434.87	4.80
26/01/2565 12:30 AM	25.46	6.80	484.79	363.60	4.80
26/01/2565 1:00 AM	25.46	7.05	483.38	362.54	4.80
26/01/2565 1:30 AM	25.46	7.46	481.97	361.48	4.80
26/01/2565 2:00 AM	25.46	7.49	480.56	360.42	4.80
26/01/2565 2:30 AM	25.46	7.49	479.15	359.36	4.80
26/01/2565 3:00 AM	25.46	7.49	477.74	358.31	4.80
26/01/2565 3:30 AM	25.46	7.49	476.33	357.25	4.80
26/01/2565 4:00 AM	25.46	7.49	474.92	356.19	4.80
26/01/2565 4:30 AM	25.46	7.49	473.51	355.13	4.80
26/01/2565 5:00 AM	25.46	8.30	472.10	354.07	4.80
26/01/2565 5:30 AM	25.46	8.29	470.69	353.02	4.80
26/01/2565 6:00 AM	25.46	8.25	458.00	343.50	4.80
26/01/2565 6:30 AM	25.46	8.27	458.00	343.50	4.80
26/01/2565 7:00 AM	25.46	8.17	458.00	343.50	4.80
26/01/2565 7:30 AM	25.46	8.04	458.00	343.50	4.80
26/01/2565 8:00 AM	25.46	7.87	458.00	343.50	4.80
26/01/2565 8:30 AM	25.46	7.71	458.00	343.50	4.80
26/01/2565 9:00 AM	25.46	7.63	458.00	343.50	4.80
26/01/2565 9:30 AM	25.46	7.55	458.00	343.50	4.80
26/01/2565 10:00 AM	25.46	7.50	458.00	343.50	4.80
26/01/2565 10:30 AM	25.46	7.45	458.00	343.50	4.80
26/01/2565 11:00 AM	25.46	7.40	458.00	343.50	4.80
26/01/2565 11:30 AM	25.46	7.36	458.00	343.50	4.80
26/01/2565 12:00 PM	25.46	7.31	458.00	343.50	4.80
26/01/2565 12:30 PM	25.46	7.27	458.00	343.50	4.80
26/01/2565 1:00 PM	25.46	7.22	458.00	343.50	4.80
26/01/2565 1:30 PM	25.46	7.17	458.00	343.50	4.80
26/01/2565 2:00 PM	25.46	7.13	458.00	343.50	4.80
26/01/2565 2:30 PM	25.46	7.11	458.00	343.50	4.80
26/01/2565 3:00 PM	25.46	7.09	458.00	343.50	4.80
26/01/2565 3:30 PM	25.46	7.07	458.00	343.50	4.80
26/01/2565 4:00 PM	25.46	7.05	458.00	343.50	4.80
26/01/2565 4:30 PM	25.46	7.03	458.00	343.50	4.80
26/01/2565 5:00 PM	25.46	7.03	458.00	343.50	4.80
26/01/2565 5:30 PM	25.46	7.03	458.00	343.50	4.80
26/01/2565 6:00 PM	25.46	7.03	458.00	343.50	4.80
26/01/2565 6:30 PM	25.46	7.03	458.00	343.50	4.80
26/01/2565 7:00 PM	25.46	7.04	458.00	343.50	4.80
26/01/2565 7:30 PM	25.46	7.02	458.00	343.50	4.80
26/01/2565 8:00 PM	25.46	6.99	458.00	343.50	4.80
26/01/2565 8:30 PM	25.46	6.95	458.00	343.50	4.80
26/01/2565 9:00 PM	25.46	6.93	458.00	343.50	4.80
26/01/2565 9:30 PM	25.46	6.92	458.00	343.50	4.80
26/01/2565 10:00 PM	25.46	6.95	458.00	343.50	4.80
26/01/2565 10:30 PM	25.46	6.93	458.00	343.50	4.80
26/01/2565 11:00 PM	25.46	6.90	458.00	343.50	4.80
26/01/2565 11:30 PM	25.46	6.92	458.00	343.50	4.80
27/01/2565 12:00 AM	25.46	6.92	458.00	343.50	4.80
27/01/2565 12:30 AM	25.46	6.86	458.00	343.50	4.80

Date	Temp	pH	Cond	TDS	DO
27/01/2565 1:00 AM	25.46	6.81	458.00	343.50	4.80
27/01/2565 1:30 AM	25.46	6.82	458.00	343.50	4.80
27/01/2565 2:00 AM	25.46	6.84	458.00	343.50	4.80
27/01/2565 2:30 AM	25.46	6.85	458.00	343.50	4.80
27/01/2565 3:00 AM	25.46	6.85	458.00	343.50	4.80
27/01/2565 3:30 AM	25.46	7.20	477.59	358.19	4.80
27/01/2565 4:00 AM	25.46	7.20	475.83	356.87	4.80
27/01/2565 4:30 AM	25.46	7.20	474.07	355.55	4.80
27/01/2565 5:00 AM	25.46	7.20	472.31	354.23	4.80
27/01/2565 5:30 AM	25.46	7.20	470.54	352.91	4.80
27/01/2565 6:00 AM	25.46	7.20	468.78	351.59	4.80
27/01/2565 6:30 AM	25.46	7.20	467.02	350.27	4.80
27/01/2565 7:00 AM	25.46	7.20	465.26	348.95	4.80
27/01/2565 7:30 AM	25.46	7.20	463.50	347.63	4.80
27/01/2565 8:00 AM	25.46	7.20	461.74	346.31	4.80
27/01/2565 8:30 AM	25.46	7.20	459.98	344.99	4.80
27/01/2565 9:00 AM	25.46	7.20	458.22	343.67	4.80
27/01/2565 9:30 AM	25.46	7.20	456.46	342.35	4.80
27/01/2565 10:00 AM	25.46	7.20	454.70	341.03	4.80
27/01/2565 10:30 AM	25.46	7.20	452.94	339.71	4.80
27/01/2565 11:00 AM	25.46	7.20	451.18	338.39	4.80
27/01/2565 11:30 AM	25.46	7.20	449.42	337.07	4.80
27/01/2565 12:00 PM	25.46	7.20	447.66	335.75	4.80
27/01/2565 12:30 PM	25.46	7.20	445.90	334.43	4.80
27/01/2565 1:00 PM	25.46	7.20	444.14	333.11	4.80
27/01/2565 1:30 PM	25.46	7.20	442.38	331.79	4.80
27/01/2565 2:00 PM	25.46	7.20	440.62	330.47	4.80
27/01/2565 2:30 PM	25.46	7.20	438.86	329.15	4.80
27/01/2565 3:00 PM	25.46	7.20	437.10	327.83	4.80
27/01/2565 3:30 PM	25.46	7.20	435.34	326.51	4.80
27/01/2565 4:00 PM	25.46	7.20	433.58	325.19	4.80
27/01/2565 4:30 PM	25.46	7.20	431.82	323.87	4.80
27/01/2565 5:00 PM	25.46	7.20	430.06	322.55	4.80
27/01/2565 5:30 PM	25.46	7.20	428.30	321.23	4.80
27/01/2565 6:00 PM	25.46	7.20	426.54	319.91	4.80
27/01/2565 6:30 PM	25.46	7.20	424.78	318.59	4.80
27/01/2565 7:00 PM	25.46	7.20	423.02	317.27	4.80
27/01/2565 7:30 PM	25.46	7.20	421.26	315.95	4.80
27/01/2565 8:00 PM	25.46	7.20	419.50	314.63	4.80
27/01/2565 8:30 PM	25.46	7.20	417.74	313.31	4.80
27/01/2565 9:00 PM	25.46	7.20	415.98	311.99	4.80
27/01/2565 9:30 PM	25.46	7.20	414.22	310.67	4.80
27/01/2565 10:00 PM	25.46	7.20	412.46	309.35	4.80
27/01/2565 10:30 PM	25.46	7.20	410.70	308.03	4.80
27/01/2565 11:00 PM	25.46	7.20	408.94	306.71	4.80
27/01/2565 11:30 PM	25.46	7.20	407.18	305.39	4.80
28/01/2565 12:00 AM	25.46	7.20	405.42	304.07	4.80
28/01/2565 12:30 AM	25.46	7.20	403.66	302.75	4.80
28/01/2565 1:00 AM	25.46	7.20	401.90	301.43	4.80
28/01/2565 1:30 AM	25.46	7.20	400.14	300.11	4.80

Date	Temp	pH	Cond	TDS	DO
28/01/2565 2:00 AM	25.46	7.20	458.00	343.50	4.80
28/01/2565 2:30 AM	25.46	7.20	458.00	343.50	4.80
28/01/2565 3:00 AM	25.46	7.20	458.00	343.50	4.80
28/01/2565 3:30 AM	25.46	7.20	458.00	343.50	4.80
28/01/2565 4:00 AM	25.46	7.20	458.00	343.50	4.80
28/01/2565 4:30 AM	25.46	7.20	458.00	343.50	4.80
28/01/2565 5:00 AM	25.46	7.20	458.00	343.50	4.80
28/01/2565 5:30 AM	25.46	7.20	458.00	343.50	4.80
28/01/2565 6:00 AM	25.46	7.20	458.00	343.50	4.80
28/01/2565 6:30 AM	25.46	7.20	458.00	343.50	4.80
28/01/2565 7:00 AM	25.46	7.20	458.00	343.50	4.80
28/01/2565 7:30 AM	25.46	7.20	458.00	343.50	4.80
28/01/2565 8:00 AM	25.46	7.20	458.00	343.50	4.80
28/01/2565 8:30 AM	25.46	7.20	458.00	343.50	4.80
28/01/2565 9:00 AM	25.46	7.20	458.00	343.50	4.80
28/01/2565 9:30 AM	25.46	7.20	458.00	343.50	4.80
28/01/2565 10:00 AM	25.46	7.20	458.00	343.50	4.80
28/01/2565 10:30 AM	25.46	7.20	458.00	343.50	4.80
28/01/2565 11:00 AM	25.46	7.20	458.00	343.50	4.80
28/01/2565 11:30 AM	25.46	7.20	458.00	343.50	4.80
28/01/2565 12:00 PM	25.46	7.20	458.00	343.50	4.80
28/01/2565 12:30 PM	25.46	7.20	458.00	343.50	4.80
28/01/2565 1:00 PM	25.46	7.20	458.00	343.50	4.80
28/01/2565 1:30 PM	25.46	7.20	458.00	343.50	4.80
28/01/2565 2:00 PM	25.46	7.20	458.00	343.50	4.80
28/01/2565 2:30 PM	25.46	7.20	458.00	343.50	4.80
28/01/2565 3:00 PM	25.46	7.20	458.00	343.50	4.80
28/01/2565 3:30 PM	25.46	7.20	458.00	343.50	4.80
28/01/2565 4:00 PM	25.46	7.20	458.00	343.50	4.80
28/01/2565 4:30 PM	25.46	7.20	458.00	343.50	4.80
28/01/2565 5:00 PM	25.46	7.20	458.00	343.50	4.80
28/01/2565 5:30 PM	25.46	7.20	458.00	343.50	4.80
28/01/2565 6:00 PM	25.46	7.20	458.00	343.50	4.80
28/01/2565 6:30 PM	25.46	7.20	458.00	343.50	4.80
28/01/2565 7:00 PM	25.46	7.20	458.00	343.50	4.80
28/01/2565 7:30 PM	25.46	7.20	458.00	343.50	4.80
28/01/2565 8:00 PM	25.46	7.20	458.00	343.50	4.80
28/01/2565 8:30 PM	25.46	7.20	458.00	343.50	4.80
28/01/2565 9:00 PM	25.46	7.20	458.00	343.50	4.80
28/01/2565 9:30 PM	25.46	7.20	458.00	343.50	4.80
28/01/2565 10:00 PM	25.46	7.20	458.00	343.50	4.80
28/01/2565 10:30 PM	25.46	7.20	458.00	343.50	4.80
28/01/2565 11:00 PM	25.46	7.20	458.00	343.50	4.80
28/01/2565 11:30 PM	25.46	7.20	458.00	343.50	4.80
29/01/2565 12:00 AM	25.46	7.20	458.00	343.50	4.80
29/01/2565 1:00 AM	25.46	7.20	458.00	343.50	4.80
29/01/2565 1:30 AM	25.46	7.20	458.00	343.50	4.80
29/01/2565 2:00 AM	25.46	7.20	458.00	343.50	4.80
29/01/2565 2:30 AM	25.46	7.20	458.00	343.50	4.80



Date	Temp	pH	Cond	TDS	DO
30/01/2565 4:00 AM	25.46	7.00	455.02	341.26	4.80
30/01/2565 4:30 AM	25.46	7.00	455.85	341.89	4.80
30/01/2565 5:00 AM	25.46	7.00	456.68	342.51	4.80
30/01/2565 5:30 AM	25.46	7.00	457.51	343.13	4.80
30/01/2565 6:00 AM	25.46	7.00	458.34	343.75	4.80
30/01/2565 6:30 AM	25.46	7.00	459.17	344.38	4.80
30/01/2565 7:00 AM	25.46	7.00	460.00	345.00	4.80
30/01/2565 7:30 AM	25.46	7.00	461.37	346.03	4.80
30/01/2565 8:00 AM	25.46	7.00	463.50	347.63	4.80
30/01/2565 8:30 AM	25.46	7.00	465.63	349.22	4.80
30/01/2565 9:00 AM	25.46	7.00	467.76	350.82	4.80
30/01/2565 9:30 AM	25.46	7.00	458.00	343.50	4.80
30/01/2565 10:00 AM	25.46	7.00	458.00	343.50	4.80
30/01/2565 10:30 AM	25.46	7.00	458.00	343.50	4.80
30/01/2565 11:00 AM	25.46	7.00	458.00	343.50	4.80
30/01/2565 11:30 AM	25.46	7.00	458.00	343.50	4.80
30/01/2565 12:00 PM	25.46	7.00	458.00	343.50	4.80
30/01/2565 12:30 PM	25.46	7.00	458.00	343.50	4.80
30/01/2565 1:00 PM	25.46	7.00	458.00	343.50	4.80
30/01/2565 1:30 PM	25.46	7.00	458.00	343.50	4.80
30/01/2565 2:00 PM	25.46	7.00	458.00	343.50	4.80
30/01/2565 2:30 PM	25.46	7.00	458.00	343.50	4.80
30/01/2565 3:00 PM	25.46	7.00	458.00	343.50	4.80
30/01/2565 3:30 PM	25.46	7.00	458.00	343.50	4.80
30/01/2565 4:00 PM	25.46	7.00	458.00	343.50	4.80
30/01/2565 4:30 PM	25.46	7.00	458.00	343.50	4.80
30/01/2565 5:00 PM	25.46	7.00	458.00	343.50	4.80
30/01/2565 5:30 PM	25.46	7.00	458.00	343.50	4.80
30/01/2565 6:00 PM	25.46	7.00	458.00	343.50	4.80
30/01/2565 6:30 PM	25.46	7.00	458.00	343.50	4.80
30/01/2565 7:00 PM	25.46	7.00	458.00	343.50	4.80
30/01/2565 7:30 PM	32.60	7.00	458.00	343.50	4.80
30/01/2565 8:00 PM	32.80	7.00	471.40	353.55	4.80
30/01/2565 8:30 PM	33.15	7.00	470.77	353.08	4.80
30/01/2565 9:00 PM	33.31	7.00	472.03	354.02	4.80
30/01/2565 9:30 PM	33.25	7.00	473.29	354.97	4.80
30/01/2565 10:00 PM	33.14	7.00	474.55	355.91	4.80
30/01/2565 10:30 PM	33.04	7.00	475.81	356.86	4.80
30/01/2565 11:00 PM	32.93	7.00	477.07	357.80	4.80
30/01/2565 11:30 PM	32.82	7.00	478.33	358.75	4.80

Date	Temp	pH	Cond	TDS	DO
31/01/2565 12:00 AM	32.71	7.00	479.59	359.69	4.80
31/01/2565 12:30 AM	32.53	7.00	480.85	360.64	4.80
31/01/2565 1:00 AM	32.35	7.00	482.11	361.58	4.80
31/01/2565 1:30 AM	32.17	7.00	483.37	362.53	4.80
31/01/2565 2:00 AM	31.99	7.00	484.63	363.48	4.80
31/01/2565 2:30 AM	31.81	7.00	485.89	364.42	4.80
31/01/2565 3:00 AM	31.63	7.00	487.16	365.37	4.80
31/01/2565 3:30 AM	31.45	7.00	488.42	366.31	4.80
31/01/2565 4:00 AM	31.27	7.00	489.68	367.26	4.80
31/01/2565 4:30 AM	31.10	7.00	490.41	367.81	4.80
31/01/2565 5:00 AM	30.93	7.00	490.58	367.94	4.80
31/01/2565 5:30 AM	30.76	7.00	490.76	368.07	4.80
31/01/2565 6:00 AM	30.86	7.00	490.93	368.20	4.80
31/01/2565 6:30 AM	30.97	7.00	490.85	368.14	4.80
31/01/2565 7:00 AM	31.08	7.00	489.31	366.98	4.80
31/01/2565 7:30 AM	31.17	7.00	487.78	365.83	4.80
31/01/2565 8:00 AM	31.22	7.00	486.24	364.68	4.80
31/01/2565 8:30 AM	32.03	7.00	484.60	363.45	4.80
31/01/2565 9:00 AM	33.04	7.00	482.33	361.75	4.80
31/01/2565 9:30 AM	32.60	7.00	458.00	343.50	4.80
31/01/2565 10:00 AM	32.60	7.00	458.00	343.50	4.80
31/01/2565 10:30 AM	32.60	7.00	458.00	343.50	4.80
31/01/2565 11:00 AM	32.60	7.00	458.00	343.50	4.80
31/01/2565 11:30 AM	32.60	7.00	458.00	343.50	4.80
31/01/2565 12:00 PM	32.60	7.00	458.00	343.50	4.80
31/01/2565 12:30 PM	32.60	7.00	458.00	343.50	4.80
31/01/2565 1:00 PM	32.60	7.00	458.00	343.50	4.80
31/01/2565 1:30 PM	32.60	7.00	458.00	343.50	4.80
31/01/2565 2:00 PM	32.60	7.00	458.00	343.50	4.80
31/01/2565 2:30 PM	32.60	7.00	458.00	343.50	4.80
31/01/2565 3:00 PM	32.60	7.00	458.00	343.50	4.80
31/01/2565 3:30 PM	32.60	7.00	458.00	343.50	4.80
31/01/2565 4:00 PM	32.60	7.00	458.00	343.50	4.80
31/01/2565 4:30 PM	32.60	7.00	458.00	343.50	4.80
31/01/2565 5:00 PM	32.60	7.00	458.00	343.50	4.80
31/01/2565 5:30 PM	32.60	7.00	458.00	343.50	4.80
31/01/2565 6:00 PM	32.60	7.00	458.00	343.50	4.80
31/01/2565 6:30 PM	32.60	7.00	458.00	343.50	4.80
31/01/2565 7:00 PM	32.60	7.00	458.00	343.50	4.80
31/01/2565 7:30 PM	32.60	7.00	458.00	343.50	4.80
31/01/2565 8:00 PM	33.09	7.00	458.00	343.50	4.80
31/01/2565 8:30 PM	32.16	7.00	458.00	343.50	4.80
31/01/2565 9:00 PM	31.40	7.00	458.00	343.50	4.80
31/01/2565 9:30 PM	30.63	7.00	458.00	343.50	4.80
31/01/2565 10:00 PM	29.87	7.00	458.00	343.50	4.80
31/01/2565 10:30 PM	29.10	7.00	458.00	343.50	4.80
31/01/2565 11:00 PM	28.56	7.00	458.00	343.50	4.80
31/01/2565 11:30 PM	28.08	7.00	458.00	343.50	4.80
min	17.92	6.50	372.60	279.45	4.50
Max	33.98	8.48	579.83	434.87	6.00

Date	Temp	pH	Cond	TDS	DO
1/02/2565 12:00 AM	27.60	7.00	458.00	343.50	4.80
1/02/2565 12:30 AM	27.12	7.00	458.00	343.50	4.80
1/02/2565 1:00 AM	26.64	7.00	458.00	343.50	4.80
1/02/2565 1:30 AM	26.25	7.00	458.00	343.50	4.80
1/02/2565 2:00 AM	25.99	7.00	458.00	343.50	4.80
1/02/2565 2:30 AM	25.74	7.00	458.00	343.50	4.80
1/02/2565 3:00 AM	25.48	7.00	458.00	343.50	4.80
1/02/2565 3:30 AM	25.22	7.00	458.00	343.50	4.80
1/02/2565 4:00 AM	24.96	7.00	458.00	343.50	4.80
1/02/2565 4:30 AM	24.70	7.00	458.00	343.50	4.80
1/02/2565 5:00 AM	24.44	7.00	458.00	343.50	4.80
1/02/2565 5:30 AM	24.18	7.00	458.00	343.50	4.80
1/02/2565 6:00 AM	23.92	7.00	458.00	343.50	4.80
1/02/2565 6:30 AM	23.66	7.00	458.00	343.50	4.80
1/02/2565 7:00 AM	23.49	7.00	458.00	343.50	4.80
1/02/2565 7:30 AM	23.88	7.00	458.00	343.50	4.80
1/02/2565 8:00 AM	24.88	7.00	458.00	343.50	4.80
1/02/2565 8:30 AM	26.66	7.00	458.00	343.50	4.80
1/02/2565 9:00 AM	28.68	7.00	458.00	343.50	4.80
1/02/2565 9:30 AM	30.71	7.00	458.00	343.50	4.80
1/02/2565 10:00 AM	33.05	7.00	458.00	343.50	4.80
1/02/2565 10:30 AM	32.60	7.00	458.00	343.50	4.80
1/02/2565 11:00 AM	32.60	7.00	458.00	343.50	4.80
1/02/2565 11:30 AM	32.60	7.00	458.00	343.50	4.80
1/02/2565 12:00 PM	32.60	7.00	458.00	343.50	4.80
1/02/2565 12:30 PM	32.60	7.00	458.00	343.50	4.80
1/02/2565 1:00 PM	32.60	7.00	458.00	343.50	4.80
1/02/2565 1:30 PM	32.60	7.00	458.00	343.50	4.80
1/02/2565 2:00 PM	32.60	7.00	458.00	343.50	4.80
1/02/2565 2:30 PM	32.60	7.00	458.00	343.50	4.80
1/02/2565 3:00 PM	32.60	7.00	458.00	343.50	4.80
1/02/2565 3:30 PM	32.60	7.00	458.00	343.50	4.80
1/02/2565 4:00 PM	32.60	7.00	458.00	343.50	4.80
1/02/2565 4:30 PM	32.60	7.00	458.00	343.50	4.80
1/02/2565 5:00 PM	32.60	7.00	458.00	343.50	4.80
1/02/2565 5:30 PM	32.60	7.00	458.00	343.50	4.80
1/02/2565 6:00 PM	32.60	7.00	458.00	343.50	4.80
1/02/2565 6:30 PM	32.60	7.00	458.00	343.50	4.80
1/02/2565 7:00 PM	32.60	7.00	458.00	343.50	4.80
1/02/2565 7:30 PM	30.00	7.00	480.52	360.39	4.80
1/02/2565 8:00 PM	30.00	7.00	491.54	368.65	4.80
1/02/2565 8:30 PM	30.00	7.00	484.78	363.59	4.80
1/02/2565 9:00 PM	30.00	7.00	476.63	357.47	4.80
1/02/2565 9:30 PM	30.00	7.00	468.47	351.35	4.80
1/02/2565 10:00 PM	30.00	7.00	460.31	345.23	4.80
1/02/2565 10:30 PM	30.00	7.00	452.15	339.11	4.80
1/02/2565 11:00 PM	30.00	7.00	443.99	332.99	4.80
1/02/2565 11:30 PM	30.00	7.00	439.06	329.29	4.80
2/02/2565 12:00 AM	30.00	7.00	437.41	328.06	4.80
2/02/2565 12:30 AM	30.00	7.00	435.76	326.82	4.80

Date	Temp	pH	Cond	TDS	DO
2/02/2565 1:00 AM	30.00	7.00	434.12	325.59	4.80
2/02/2565 1:30 AM	30.00	7.00	458.00	343.50	4.80
2/02/2565 2:00 AM	30.00	7.00	458.00	343.50	4.80
2/02/2565 2:30 AM	30.00	7.00	458.00	343.50	4.80
2/02/2565 3:00 AM	30.00	7.00	458.00	343.50	4.80
2/02/2565 3:30 AM	30.00	7.00	458.00	343.50	4.80
2/02/2565 4:00 AM	30.00	7.00	458.00	343.50	4.80
2/02/2565 4:30 AM	30.00	7.00	458.00	343.50	4.80
2/02/2565 5:00 AM	30.00	7.00	458.00	343.50	4.80
2/02/2565 5:30 AM	30.00	7.00	458.00	343.50	4.80
2/02/2565 6:00 AM	30.00	7.00	458.00	343.50	4.80
2/02/2565 6:30 AM	30.00	7.00	458.00	343.50	4.80
2/02/2565 7:00 AM	30.00	7.00	458.00	343.50	4.80
2/02/2565 7:30 AM	30.00	7.00	458.00	343.50	4.80
2/02/2565 8:00 AM	30.00	7.00	458.00	343.50	4.80
2/02/2565 8:30 AM	30.00	7.00	458.00	343.50	4.80
2/02/2565 9:00 AM	30.00	7.00	458.00	343.50	4.80
2/02/2565 9:30 AM	30.00	7.00	458.00	343.50	4.80
2/02/2565 10:00 AM	30.00	7.00	458.00	343.50	4.80
2/02/2565 10:30 AM	30.00	7.00	458.00	343.50	4.80
2/02/2565 11:00 AM	30.00	7.00	458.00	343.50	4.80
2/02/2565 11:30 AM	30.00	7.00	458.00	343.50	4.80
2/02/2565 12:00 PM	30.00	7.00	458.00	343.50	4.80
2/02/2565 12:30 PM	30.00	7.00	458.00	343.50	4.80
2/02/2565 1:00 PM	30.00	7.00	458.00	343.50	4.80
2/02/2565 1:30 PM	30.00	7.00	458.00	343.50	4.80
2/02/2565 2:00 PM	30.00	7.00	458.00	343.50	4.80
2/02/2565 2:30 PM	30.00	7.00	458.00	343.50	4.80
2/02/2565 3:00 PM	30.00	7.00	458.00	343.50	4.80
2/02/2565 3:30 PM	30.00	7.00	458.00	343.50	4.80
2/02/2565 4:00 PM	30.00	7.00	458.00	343.50	4.80
2/02/2565 4:30 PM	30.00	7.00	458.00	343.50	4.80
2/02/2565 5:00 PM	30.00	7.00	458.00	343.50	4.80
2/02/2565 5:30 PM	30.00	7.00	458.00	343.50	4.80
2/02/2565 6:00 PM	30.00	7.00	458.00	343.50	4.80
2/02/2565 6:30 PM	30.00	7.00	458.00	343.50	4.80
2/02/2565 7:00 PM	30.00	7.00	458.00	343.50	4.80
2/02/2565 7:30 PM	30.00	7.00	458.00	343.50	4.80
2/02/2565 8:00 PM	30.00	7.00	458.00	343.50	4.80
2/02/2565 8:30 PM	30.00	7.00	458.00	343.50	4.80
2/02/2565 9:00 PM	30.00	7.00	458.00	343.50	4.80
2/02/2565 9:30 PM	30.00	7.00	458.00	343.50	4.80
2/02/2565 10:00 PM	30.00	7.00	458.00	343.50	4.80
2/02/2565 10:30 PM	30.00	7.00	458.00	343.50	4.80
2/02/2565 11:00 PM	30.00	7.00	458.00	343.50	4.80
2/02/2565 11:30 PM	30.00	7.00	458.00	343.50	4.80
3/02/2565 12:00 AM	30.00	7.00	458.00	343.50	4.80
3/02/2565 12:30 AM	30.00	7.00	458.00	343.50	4.80
3/02/2565 1:00 AM	30.00	7.00	458.00	343.50	4.80
3/02/2565 1:30 AM	30.00	7.00	458.00	343.50	4.80



Date	Temp	pH	Cond	TDS	DO
3/02/2565 2:00 AM	30.00	7.00	458.00	343.50	4.80
3/02/2565 2:30 AM	30.00	7.00	458.00	343.50	4.80
3/02/2565 3:00 AM	30.00	7.00	458.00	343.50	4.80
3/02/2565 3:30 AM	30.00	7.00	458.00	343.50	4.80
3/02/2565 4:00 AM	30.00	7.00	458.00	343.50	4.80
3/02/2565 4:30 AM	30.00	7.00	458.00	343.50	4.80
3/02/2565 5:00 AM	30.00	7.00	458.00	343.50	4.80
3/02/2565 5:30 AM	30.00	7.00	458.00	343.50	4.80
3/02/2565 6:00 AM	30.00	7.00	458.00	343.50	4.80
3/02/2565 6:30 AM	30.00	7.00	458.00	343.50	4.80
3/02/2565 7:00 AM	30.00	7.00	458.00	343.50	4.80
3/02/2565 7:30 AM	30.00	7.00	458.00	343.50	4.80
3/02/2565 8:00 AM	30.00	7.00	458.00	343.50	4.80
3/02/2565 8:30 AM	30.00	7.00	458.00	343.50	4.80
3/02/2565 9:00 AM	30.00	7.00	458.00	343.50	4.80
3/02/2565 9:30 AM	30.00	7.00	458.00	343.50	4.80
3/02/2565 10:00 AM	30.00	7.00	458.00	343.50	4.80
3/02/2565 10:30 AM	30.00	7.00	458.00	343.50	4.80
3/02/2565 11:00 AM	30.00	7.00	458.00	343.50	4.80
3/02/2565 11:30 AM	30.00	7.00	458.00	343.50	4.80
3/02/2565 12:00 PM	30.00	7.00	458.00	343.50	4.80
3/02/2565 12:30 PM	30.00	7.00	458.00	343.50	4.80
3/02/2565 1:00 PM	30.00	7.00	458.00	343.50	4.80
3/02/2565 1:30 PM	30.00	7.00	458.00	343.50	4.80
3/02/2565 2:00 PM	30.00	7.00	458.00	343.50	4.80
3/02/2565 2:30 PM	30.00	7.00	458.00	343.50	4.80
3/02/2565 3:00 PM	30.00	7.00	458.00	343.50	4.80
3/02/2565 3:30 PM	30.00	7.00	458.00	343.50	4.80
3/02/2565 4:00 PM	30.00	7.00	458.00	343.50	4.80
3/02/2565 4:30 PM	30.00	7.00	458.00	343.50	4.80
3/02/2565 5:00 PM	30.00	7.00	458.00	343.50	4.80
3/02/2565 5:30 PM	30.00	7.00	458.00	343.50	4.80
3/02/2565 6:00 PM	30.00	7.00	458.00	343.50	4.80
3/02/2565 6:30 PM	30.00	7.00	458.00	343.50	4.80
3/02/2565 7:00 PM	30.00	7.00	458.00	343.50	4.80
3/02/2565 7:30 PM	30.00	7.00	458.00	343.50	4.80
3/02/2565 8:00 PM	30.00	7.00	458.00	343.50	4.80
3/02/2565 8:30 PM	30.00	7.00	458.00	343.50	4.80
3/02/2565 9:00 PM	33.25	8.30	469.08	351.81	4.80
3/02/2565 9:30 PM	33.58	6.80	855.17	641.37	4.80
3/02/2565 10:00 PM	33.85	6.80	481.81	361.35	4.80
3/02/2565 10:30 PM	33.91	6.79	474.01	355.51	4.80
3/02/2565 11:00 PM	33.97	7.10	471.64	353.73	4.80
3/02/2565 11:30 PM	32.80	7.22	470.24	352.68	4.80
4/02/2565 12:00 AM	32.80	7.22	468.84	351.63	4.80
4/02/2565 12:30 AM	32.80	7.22	467.45	350.58	4.80
4/02/2565 1:00 AM	32.80	7.22	466.05	349.54	4.80
4/02/2565 1:30 AM	32.80	7.22	464.65	348.49	4.80
4/02/2565 2:00 AM	32.80	7.22	463.25	347.44	4.80
4/02/2565 2:30 AM	32.80	7.22	461.85	346.39	4.80

Date	Temp	pH	Cond	TDS	DO
4/02/2565 3:00 AM	32.80	7.22	460.45	345.34	4.80
4/02/2565 3:30 AM	32.80	7.22	459.05	344.29	4.80
4/02/2565 4:00 AM	32.59	7.72	459.22	344.41	4.80
4/02/2565 4:30 AM	31.00	7.60	459.44	344.58	4.80
4/02/2565 5:00 AM	29.41	7.54	459.66	344.75	4.80
4/02/2565 5:30 AM	27.92	7.47	458.00	343.50	4.80
4/02/2565 6:00 AM	26.85	7.45	458.00	343.50	4.80
4/02/2565 6:30 AM	25.79	7.43	458.00	343.50	4.80
4/02/2565 7:00 AM	25.14	7.41	458.00	343.50	4.80
4/02/2565 7:30 AM	24.49	7.39	458.00	343.50	4.80
4/02/2565 8:00 AM	24.10	7.42	458.00	343.50	4.80
4/02/2565 8:30 AM	23.91	7.38	458.00	343.50	4.80
4/02/2565 9:00 AM	24.26	7.35	458.00	343.50	4.80
4/02/2565 9:30 AM	24.60	7.31	458.00	343.50	4.80
4/02/2565 10:00 AM	24.95	7.28	458.00	343.50	4.80
4/02/2565 10:30 AM	25.59	7.25	458.00	343.50	4.80
4/02/2565 11:00 AM	26.56	7.22	458.00	343.50	4.80
4/02/2565 11:30 AM	27.47	7.20	458.00	343.50	4.80
4/02/2565 12:00 PM	28.08	7.17	458.00	343.50	4.80
4/02/2565 12:30 PM	29.10	7.15	458.00	343.50	4.80
4/02/2565 1:00 PM	31.13	7.11	458.00	343.50	4.80
4/02/2565 1:30 PM	33.64	7.09	458.00	343.50	4.80
4/02/2565 2:00 PM	32.60	7.10	458.00	343.50	4.80
4/02/2565 2:30 PM	32.60	7.10	458.00	343.50	4.80
4/02/2565 3:00 PM	32.60	7.09	458.00	343.50	4.80
4/02/2565 3:30 PM	32.60	7.08	458.00	343.50	4.80
4/02/2565 4:00 PM	33.88	7.06	458.00	343.50	4.80
4/02/2565 4:30 PM	33.13	7.05	458.00	343.50	4.80
4/02/2565 5:00 PM	31.82	7.04	458.00	343.50	4.80
4/02/2565 5:30 PM	30.51	7.03	458.00	343.50	4.80
4/02/2565 6:00 PM	29.20	7.01	458.00	343.50	4.80
4/02/2565 6:30 PM	28.20	7.00	458.00	343.50	4.80
4/02/2565 7:00 PM	27.32	6.99	458.00	343.50	4.80
4/02/2565 7:30 PM	26.45	6.97	458.00	343.50	4.80
4/02/2565 8:00 PM	25.89	6.96	458.00	343.50	4.80
4/02/2565 8:30 PM	25.34	6.95	458.00	343.50	4.80
4/02/2565 9:00 PM	24.80	6.94	458.00	343.50	4.80
4/02/2565 9:30 PM	24.33	6.93	458.00	343.50	4.80
4/02/2565 10:00 PM	24.00	6.92	458.00	343.50	4.80
4/02/2565 10:30 PM	23.67	6.91	458.00	343.50	4.80
4/02/2565 11:00 PM	23.35	6.90	458.00	343.50	4.80
4/02/2565 11:30 PM	23.02	6.89	458.00	343.50	4.80
5/02/2565 12:00 AM	22.69	6.88	458.00	343.50	4.80
5/02/2565 12:30 AM	22.38	6.87	458.00	343.50	4.80
5/02/2565 1:00 AM	22.21	6.86	458.00	343.50	4.80
5/02/2565 1:30 AM	22.04	6.85	458.00	343.50	4.80
5/02/2565 2:00 AM	21.88	6.84	458.00	343.50	4.80
5/02/2565 2:30 AM	21.71	6.83	458.00	343.50	4.80
5/02/2565 3:00 AM	21.55	6.82	458.00	343.50	4.80
5/02/2565 3:30 AM	21.38	6.82	458.00	343.50	4.80

Date	Temp	pH	Cond	TDS	DO
5/02/2565 4:00 AM	21.22	6.81	458.00	343.50	4.80
5/02/2565 4:30 AM	21.05	6.81	458.00	343.50	4.80
5/02/2565 5:00 AM	20.89	6.81	458.00	343.50	4.80
5/02/2565 5:30 AM	20.72	6.82	458.00	343.50	4.80
5/02/2565 6:00 AM	20.52	6.81	458.00	343.50	4.80
5/02/2565 6:30 AM	20.30	6.79	458.00	343.50	4.80
5/02/2565 7:00 AM	20.07	6.77	458.00	343.50	4.80
5/02/2565 7:30 AM	25.46	7.39	457.90	343.42	4.80
5/02/2565 8:00 AM	25.46	7.39	457.36	343.02	4.80
5/02/2565 8:30 AM	25.46	7.39	456.83	342.62	4.80
5/02/2565 9:00 AM	25.46	7.39	456.30	342.22	4.80
5/02/2565 9:30 AM	25.46	7.39	455.76	341.82	4.80
5/02/2565 10:00 AM	25.46	7.39	455.23	341.42	4.80
5/02/2565 10:30 AM	25.46	7.39	454.69	341.02	4.80
5/02/2565 11:00 AM	25.46	7.39	454.16	340.62	4.80
5/02/2565 11:30 AM	25.46	7.39	462.94	347.20	4.80
5/02/2565 12:00 PM	25.46	7.39	458.21	343.66	4.80
5/02/2565 12:30 PM	25.46	7.39	451.87	338.90	4.80
5/02/2565 1:00 PM	25.46	7.39	451.85	338.88	4.80
5/02/2565 1:30 PM	25.46	7.39	451.82	338.86	4.80
5/02/2565 2:00 PM	25.46	7.39	451.79	338.85	4.80
5/02/2565 2:30 PM	25.46	7.39	451.77	338.83	4.80
5/02/2565 3:00 PM	25.46	7.39	458.00	343.50	4.80
5/02/2565 3:30 PM	25.46	7.39	458.00	343.50	4.80
5/02/2565 4:00 PM	25.46	7.39	458.00	343.50	4.80
5/02/2565 4:30 PM	25.46	7.39	458.00	343.50	4.80
5/02/2565 5:00 PM	25.46	7.39	458.00	343.50	4.80
5/02/2565 5:30 PM	25.46	7.39	458.00	343.50	4.80
5/02/2565 6:00 PM	25.46	7.39	458.00	343.50	4.80
5/02/2565 6:30 PM	25.46	7.39	458.00	343.50	4.80
5/02/2565 7:00 PM	25.46	7.39	458.00	343.50	4.80
5/02/2565 7:30 PM	25.46	7.39	458.00	343.50	4.80
5/02/2565 8:00 PM	25.46	7.39	458.00	343.50	4.80
5/02/2565 8:30 PM	25.46	7.39	458.00	343.50	4.80
5/02/2565 9:00 PM	25.46	7.39	458.00	343.50	4.80
5/02/2565 9:30 PM	25.46	7.39	458.00	343.50	4.80
5/02/2565 10:00 PM	25.46	7.39	458.00	343.50	4.80
5/02/2565 10:30 PM	25.46	7.39	458.00	343.50	4.80
5/02/2565 11:00 PM	25.46	7.39	458.00	343.50	4.80
5/02/2565 11:30 PM	25.46	7.39	458.00	343.50	4.80
6/02/2565 12:00 AM	25.46	7.39	458.00	343.50	4.80
6/02/2565 12:30 AM	25.46	7.39	458.00	343.50	4.80
6/02/2565 1:00 AM	25.46	7.39	458.00	343.50	4.80
6/02/2565 1:30 AM	25.46	7.39	458.00	343.50	4.80
6/02/2565 2:00 AM	25.46	7.39	458.00	343.50	4.80
6/02/2565 2:30 AM	25.46	7.39	458.00	343.50	4.80
6/02/2565 3:00 AM	25.46	7.39	458.00	343.50	4.80
6/02/2565 3:30 AM	25.46	7.39	458.00	343.50	4.80
6/02/2565 4:00 AM	25.46	7.39	458.00	343.50	4.80
6/02/2565 4:30 AM	25.46	7.39	458.00	343.50	4.80



Date	Temp	pH	Cond	TDS	DO
7/02/2565 6:00 AM	25.46	7.39	458.00	343.50	4.80
7/02/2565 6:30 AM	25.46	7.39	458.00	343.50	4.80
7/02/2565 7:00 AM	25.46	7.39	458.00	343.50	4.80
7/02/2565 7:30 AM	25.46	7.39	458.00	343.50	4.80
7/02/2565 8:00 AM	25.46	7.39	458.00	343.50	4.80
7/02/2565 8:30 AM	25.46	7.39	458.00	343.50	4.80
7/02/2565 9:00 AM	25.46	7.39	458.00	343.50	4.80
7/02/2565 9:30 AM	25.46	7.39	458.00	343.50	4.80
7/02/2565 10:00 AM	25.46	7.39	458.00	343.50	4.80
7/02/2565 10:30 AM	25.46	7.39	458.00	343.50	4.80
7/02/2565 11:00 AM	25.46	7.39	458.00	343.50	4.80
7/02/2565 11:30 AM	25.46	7.39	458.00	343.50	4.80
7/02/2565 12:00 PM	25.46	7.39	458.00	343.50	4.80
7/02/2565 12:30 PM	25.46	7.39	458.00	343.50	4.80
7/02/2565 1:00 PM	25.46	7.39	458.00	343.50	4.80
7/02/2565 1:30 PM	25.46	7.39	458.00	343.50	4.80
7/02/2565 2:00 PM	25.46	7.39	458.00	343.50	4.80
7/02/2565 2:30 PM	25.46	7.39	458.00	343.50	4.80
7/02/2565 3:00 PM	25.46	7.39	458.00	343.50	4.80
7/02/2565 3:30 PM	25.46	7.39	458.00	343.50	4.80
7/02/2565 4:00 PM	25.46	7.39	458.00	343.50	4.80
7/02/2565 4:30 PM	25.46	7.39	458.00	343.50	4.80
7/02/2565 5:00 PM	25.46	7.39	458.00	343.50	4.80
7/02/2565 5:30 PM	25.46	7.39	458.00	343.50	4.80
7/02/2565 6:00 PM	25.46	7.39	458.00	343.50	4.80
7/02/2565 6:30 PM	25.46	7.39	458.00	343.50	4.80
7/02/2565 7:00 PM	25.46	7.39	458.00	343.50	4.80
7/02/2565 7:30 PM	25.46	7.39	458.00	343.50	4.80
7/02/2565 8:00 PM	25.46	7.39	458.00	343.50	4.80
7/02/2565 8:30 PM	25.46	7.39	458.00	343.50	4.80
7/02/2565 9:00 PM	25.46	7.39	458.00	343.50	4.80
7/02/2565 9:30 PM	25.46	7.39	458.00	343.50	4.80
7/02/2565 10:00 PM	25.46	7.39	458.00	343.50	4.80
7/02/2565 10:30 PM	25.46	7.39	458.00	343.50	4.80
7/02/2565 11:00 PM	25.46	7.39	458.00	343.50	4.80
7/02/2565 11:30 PM	25.46	7.39	458.00	343.50	4.80
8/02/2565 12:00 AM	25.46	7.39	458.00	343.50	4.80
8/02/2565 12:30 AM	25.46	7.39	458.00	343.50	4.80
8/02/2565 1:00 AM	25.46	7.39	458.00	343.50	4.80
8/02/2565 1:30 AM	25.46	7.39	458.00	343.50	4.80
8/02/2565 2:00 AM	25.46	7.39	458.00	343.50	4.80
8/02/2565 2:30 AM	25.46	7.39	458.00	343.50	4.80
8/02/2565 3:00 AM	25.46	7.39	458.00	343.50	4.80
8/02/2565 3:30 AM	25.46	7.39	458.00	343.50	4.80
8/02/2565 4:00 AM	25.46	7.39	458.00	343.50	4.80
8/02/2565 4:30 AM	25.46	7.39	458.00	343.50	4.80
8/02/2565 5:00 AM	25.46	7.39	458.00	343.50	4.80
8/02/2565 5:30 AM	25.46	7.39	458.00	343.50	4.80
8/02/2565 6:00 AM	25.46	7.39	458.00	343.50	4.80
8/02/2565 6:30 AM	25.46	7.39	458.00	343.50	4.80

Date	Temp	pH	Cond	TDS	DO
8/02/2565 7:00 AM	25.46	7.39	458.00	343.50	4.80
8/02/2565 7:30 AM	25.46	7.39	435.79	326.84	4.80
8/02/2565 8:00 AM	25.46	7.39	442.58	331.93	4.80
8/02/2565 8:30 AM	25.46	7.39	449.10	336.82	4.80
8/02/2565 9:00 AM	25.46	7.39	455.61	341.71	4.80
8/02/2565 9:30 AM	25.46	7.39	454.59	340.95	4.80
8/02/2565 10:00 AM	25.46	7.39	452.23	339.17	4.80
8/02/2565 10:30 AM	32.94	8.33	448.98	336.74	4.80
8/02/2565 11:00 AM	32.90	8.38	417.86	313.39	4.80
8/02/2565 11:30 AM	32.96	8.25	411.84	308.88	4.80
8/02/2565 12:00 PM	32.60	8.12	411.31	308.48	4.80
8/02/2565 12:30 PM	32.60	7.97	410.78	308.09	4.80
8/02/2565 1:00 PM	32.60	7.81	410.26	307.69	4.80
8/02/2565 1:30 PM	32.60	7.69	409.73	307.30	4.80
8/02/2565 2:00 PM	32.60	7.58	409.20	306.90	4.80
8/02/2565 2:30 PM	32.60	7.46	408.68	306.51	4.80
8/02/2565 3:00 PM	33.10	7.42	422.36	316.77	4.80
8/02/2565 3:30 PM	33.10	7.43	430.96	323.22	4.80
8/02/2565 4:00 PM	33.10	7.43	439.55	329.67	4.80
8/02/2565 4:30 PM	33.10	7.43	433.76	325.32	4.80
8/02/2565 5:00 PM	33.10	7.43	423.76	317.82	4.80
8/02/2565 5:30 PM	33.10	8.32	413.76	310.32	4.80
8/02/2565 6:00 PM	33.10	8.32	405.07	303.80	4.80
8/02/2565 6:30 PM	33.10	8.32	458.00	343.50	4.80
8/02/2565 7:00 PM	33.10	8.32	458.00	343.50	4.80
8/02/2565 7:30 PM	33.10	8.32	458.00	343.50	4.80
8/02/2565 8:00 PM	33.10	8.32	458.00	343.50	4.80
8/02/2565 8:30 PM	33.10	8.32	458.00	343.50	4.80
8/02/2565 9:00 PM	33.10	7.50	405.46	304.09	4.80
8/02/2565 9:30 PM	33.10	7.50	400.45	300.33	4.80
8/02/2565 10:00 PM	32.60	8.20	395.44	296.58	4.50
8/02/2565 10:30 PM	32.60	8.20	389.93	292.45	4.50
8/02/2565 11:00 PM	33.61	8.32	458.00	343.50	4.50
8/02/2565 11:30 PM	32.60	7.50	380.96	285.72	4.50
9/02/2565 12:00 AM	33.91	8.32	393.43	295.07	4.50
9/02/2565 12:30 AM	32.08	7.00	410.57	307.92	4.50
9/02/2565 1:00 AM	31.80	7.01	408.86	306.64	4.50
9/02/2565 1:30 AM	31.63	7.04	407.15	305.36	4.50
9/02/2565 2:00 AM	31.46	7.08	405.44	304.08	4.50
9/02/2565 2:30 AM	31.29	7.13	403.75	302.82	4.50
9/02/2565 3:00 AM	31.12	7.18	402.19	301.64	4.50
9/02/2565 3:30 AM	30.79	7.17	402.20	301.65	4.50
9/02/2565 4:00 AM	29.71	7.19	404.38	303.28	4.50
9/02/2565 4:30 AM	28.64	7.21	406.56	304.92	4.50
9/02/2565 5:00 AM	27.79	7.22	408.74	306.55	4.50
9/02/2565 5:30 AM	26.95	7.21	410.92	308.19	4.50
9/02/2565 6:00 AM	30.81	7.07	410.93	308.20	4.50
9/02/2565 6:30 AM	30.12	7.04	409.42	307.07	4.50
9/02/2565 7:00 AM	29.32	7.04	410.56	307.92	4.50
9/02/2565 7:30 AM	28.54	7.06	411.69	308.77	4.50

Date	Temp	pH	Cond	TDS	DO
9/02/2565 8:00 AM	28.63	7.08	412.82	309.61	4.50
9/02/2565 8:30 AM	29.21	7.10	413.95	310.46	4.50
9/02/2565 9:00 AM	30.26	7.08	415.08	311.31	4.50
9/02/2565 9:30 AM	31.68	7.05	416.21	312.16	4.50
9/02/2565 10:00 AM	32.79	7.02	417.34	313.01	4.50
9/02/2565 10:30 AM	33.76	6.98	418.48	313.86	4.50
9/02/2565 11:00 AM	32.60	6.95	419.61	314.71	4.50
9/02/2565 11:30 AM	32.60	6.94	420.74	315.55	4.50
9/02/2565 12:00 PM	32.60	6.94	421.87	316.40	4.50
9/02/2565 12:30 PM	32.60	6.93	423.00	317.25	4.50
9/02/2565 1:00 PM	32.60	6.93	424.13	318.10	4.50
9/02/2565 1:30 PM	32.60	6.93	425.26	318.95	4.50
9/02/2565 2:00 PM	32.60	6.92	426.34	319.75	4.50
9/02/2565 2:30 PM	32.60	6.92	422.60	316.95	4.50
9/02/2565 3:00 PM	32.60	6.91	402.89	302.17	4.50
9/02/2565 3:30 PM	32.60	6.90	458.00	343.50	4.50
9/02/2565 4:00 PM	32.60	6.89	458.00	343.50	4.50
9/02/2565 4:30 PM	32.60	6.88	458.00	343.50	4.50
9/02/2565 5:00 PM	32.60	6.86	458.00	343.50	4.50
9/02/2565 5:30 PM	32.60	6.85	458.00	343.50	4.50
9/02/2565 6:00 PM	32.60	6.84	458.00	343.50	4.50
9/02/2565 6:30 PM	32.60	6.83	458.00	343.50	4.50
9/02/2565 7:00 PM	32.60	6.80	458.00	343.50	4.50
9/02/2565 7:30 PM	32.60	6.76	458.00	343.50	4.50
9/02/2565 8:00 PM	32.60	6.75	458.00	343.50	4.50
9/02/2565 8:30 PM	33.22	6.74	458.00	343.50	4.50
9/02/2565 9:00 PM	32.51	6.74	458.00	343.50	4.50
9/02/2565 9:30 PM	31.96	6.73	458.00	343.50	4.50
9/02/2565 10:00 PM	31.40	6.72	458.00	343.50	4.50
9/02/2565 10:30 PM	30.84	6.71	458.00	343.50	4.50
9/02/2565 11:00 PM	30.29	6.71	458.00	343.50	4.50
9/02/2565 11:30 PM	29.87	6.70	458.00	343.50	4.50
10/02/2565 12:00 AM	29.45	6.69	458.00	343.50	4.50
10/02/2565 12:30 AM	29.03	6.68	458.00	343.50	4.50
10/02/2565 1:00 AM	28.61	6.67	458.00	343.50	4.50
10/02/2565 1:30 AM	28.19	6.67	458.00	343.50	4.50
10/02/2565 2:00 AM	27.77	6.66	458.00	343.50	4.50
10/02/2565 2:30 AM	27.35	6.65	458.00	343.50	4.50
10/02/2565 3:00 AM	27.00	6.65	458.00	343.50	4.50
10/02/2565 3:30 AM	26.68	6.63	458.00	343.50	4.50
10/02/2565 4:00 AM	26.35	6.61	458.00	343.50	4.50
10/02/2565 4:30 AM	26.03	6.60	458.00	343.50	4.50
10/02/2565 5:00 AM	25.96	6.58	458.00	343.50	4.50
10/02/2565 5:30 AM	30.09	7.41	423.47	317.60	4.50
10/02/2565 6:00 AM	29.34	7.38	422.85	317.14	4.50
10/02/2565 6:30 AM	28.58	7.29	422.23	316.68	4.50
10/02/2565 7:00 AM	27.82	7.19	421.62	316.21	4.50
10/02/2565 7:30 AM	27.51	7.13	421.00	315.75	4.50
10/02/2565 8:00 AM	27.23	7.08	420.38	315.28	4.50
10/02/2565 8:30 AM	27.23	7.02	419.76	314.82	4.50

Date	Temp	pH	Cond	TDS	DO
10/02/2565 9:00 AM	27.77	6.96	419.14	314.35	4.50
10/02/2565 9:30 AM	32.48	7.87	408.51	306.38	4.50
10/02/2565 10:00 AM	32.83	7.82	405.14	303.86	4.50
10/02/2565 10:30 AM	33.70	7.30	458.00	343.50	4.50
10/02/2565 11:00 AM	32.30	7.23	419.34	314.50	4.85
10/02/2565 11:30 AM	32.30	7.23	421.35	316.01	4.85
10/02/2565 12:00 PM	32.30	7.23	423.36	317.52	4.85
10/02/2565 12:30 PM	32.30	7.23	425.37	319.03	4.85
10/02/2565 1:00 PM	32.30	7.23	427.38	320.53	4.85
10/02/2565 1:30 PM	32.30	7.23	429.38	322.04	4.85
10/02/2565 2:00 PM	32.30	7.23	431.39	323.55	4.85
10/02/2565 2:30 PM	32.30	7.23	431.03	323.28	4.85
10/02/2565 3:00 PM	32.30	7.23	458.00	343.50	4.85
10/02/2565 3:30 PM	32.30	7.23	458.00	343.50	4.85
10/02/2565 4:00 PM	32.30	7.23	458.00	343.50	4.85
10/02/2565 4:30 PM	32.30	7.23	458.00	343.50	4.85
10/02/2565 5:00 PM	32.30	7.23	458.00	343.50	4.85
10/02/2565 5:30 PM	32.30	7.23	458.00	343.50	4.85
10/02/2565 6:00 PM	32.30	7.23	458.00	343.50	4.85
10/02/2565 6:30 PM	32.30	7.23	458.00	343.50	4.85
10/02/2565 7:00 PM	32.30	7.23	458.00	343.50	4.85
10/02/2565 7:30 PM	32.30	7.23	458.00	343.50	4.85
10/02/2565 8:00 PM	32.30	7.23	458.00	343.50	4.85
10/02/2565 8:30 PM	32.30	7.23	458.00	343.50	4.85
10/02/2565 9:00 PM	32.30	7.23	458.00	343.50	4.85
10/02/2565 9:30 PM	32.30	7.23	458.00	343.50	4.85
10/02/2565 10:00 PM	32.30	7.23	458.00	343.50	4.85
10/02/2565 10:30 PM	32.30	7.23	458.00	343.50	4.85
10/02/2565 11:00 PM	32.30	7.23	458.00	343.50	4.85
10/02/2565 11:30 PM	32.30	7.23	458.00	343.50	4.85
11/02/2565 12:00 AM	32.30	7.23	458.00	343.50	4.85
11/02/2565 12:30 AM	32.30	7.23	458.00	343.50	4.85
11/02/2565 1:00 AM	32.30	7.23	458.00	343.50	4.85
11/02/2565 1:30 AM	32.30	7.23	458.00	343.50	4.85
11/02/2565 2:00 AM	32.30	7.23	458.00	343.50	4.85
11/02/2565 2:30 AM	32.30	7.23	458.00	343.50	4.85
11/02/2565 3:00 AM	32.30	7.23	458.00	343.50	4.85
11/02/2565 3:30 AM	32.30	7.23	423.35	317.51	4.85
11/02/2565 4:00 AM	32.30	7.23	422.74	317.06	4.85
11/02/2565 4:30 AM	32.30	7.23	422.14	316.61	4.85
11/02/2565 5:00 AM	32.30	7.23	421.54	316.16	4.85
11/02/2565 5:30 AM	32.30	7.23	420.94	315.71	4.85
11/02/2565 6:00 AM	32.30	7.23	420.34	315.25	4.85
11/02/2565 6:30 AM	32.30	7.23	420.56	315.42	4.85
11/02/2565 7:00 AM	32.30	7.23	421.32	315.99	4.85
11/02/2565 7:30 AM	32.30	7.23	422.07	316.56	4.85
11/02/2565 8:00 AM	32.30	7.23	422.83	317.12	4.85
11/02/2565 8:30 AM	32.30	7.23	423.59	317.69	4.85
11/02/2565 9:00 AM	32.30	7.23	424.34	318.26	4.85
11/02/2565 9:30 AM	32.30	7.23	458.00	343.50	4.85







Date	Temp	pH	Cond	TDS	DO
15/02/2565 2:00 PM	32.30	7.23	458.00	343.50	4.85
15/02/2565 2:30 PM	32.30	7.23	458.00	343.50	4.85
15/02/2565 3:00 PM	32.30	7.23	458.00	343.50	4.85
15/02/2565 3:30 PM	32.30	7.23	458.00	343.50	4.85
15/02/2565 4:00 PM	32.30	7.23	458.00	343.50	4.85
15/02/2565 4:30 PM	32.30	7.23	458.00	343.50	4.85
15/02/2565 5:00 PM	32.30	7.23	458.00	343.50	4.85
15/02/2565 5:30 PM	32.30	7.23	458.00	343.50	4.85
15/02/2565 6:00 PM	32.30	7.23	458.00	343.50	4.85
15/02/2565 6:30 PM	32.30	7.23	458.00	343.50	4.85
15/02/2565 7:00 PM	32.30	7.23	458.00	343.50	4.85
15/02/2565 7:30 PM	32.30	7.23	458.00	343.50	4.85
15/02/2565 8:00 PM	32.30	7.23	458.00	343.50	4.85
15/02/2565 8:30 PM	32.30	7.23	458.00	343.50	4.85
15/02/2565 9:00 PM	32.30	7.23	458.00	343.50	4.85
15/02/2565 9:30 PM	32.30	7.23	458.00	343.50	4.85
15/02/2565 10:00 PM	32.30	7.23	458.00	343.50	4.85
15/02/2565 10:30 PM	32.30	7.23	458.00	343.50	4.85
15/02/2565 11:00 PM	32.30	7.23	458.00	343.50	4.85
15/02/2565 11:30 PM	32.30	7.23	458.00	343.50	4.85
16/02/2565 12:00 AM	32.30	7.23	458.00	343.50	4.85
16/02/2565 12:30 AM	32.30	7.23	458.00	343.50	4.85
16/02/2565 1:00 AM	32.30	7.23	458.00	343.50	4.85
16/02/2565 1:30 AM	32.30	7.23	458.00	343.50	4.85
16/02/2565 2:00 AM	32.30	7.23	458.00	343.50	4.85
16/02/2565 2:30 AM	32.30	7.23	458.00	343.50	4.85
16/02/2565 3:00 AM	32.30	7.23	458.00	343.50	4.85
16/02/2565 3:30 AM	32.30	7.23	415.80	311.85	4.85
16/02/2565 4:00 AM	32.30	7.23	417.89	313.41	4.85
16/02/2565 4:30 AM	32.30	7.23	419.98	314.98	4.85
16/02/2565 5:00 AM	32.30	7.23	422.07	316.55	4.85
16/02/2565 5:30 AM	32.30	7.23	424.15	318.12	4.85
16/02/2565 6:00 AM	32.30	7.23	426.24	319.68	4.85
16/02/2565 6:30 AM	32.30	7.23	428.33	321.25	4.85
16/02/2565 7:00 AM	32.30	7.23	430.42	322.82	4.85
16/02/2565 7:30 AM	32.30	7.23	432.51	324.38	4.85
16/02/2565 8:00 AM	32.30	7.23	458.00	343.50	4.85
16/02/2565 8:30 AM	32.30	7.23	458.00	343.50	4.85
16/02/2565 9:00 AM	32.30	7.23	458.00	343.50	4.85
16/02/2565 9:30 AM	32.30	7.23	458.00	343.50	4.85
16/02/2565 10:00 AM	32.30	7.23	458.00	343.50	4.85
16/02/2565 10:30 AM	32.30	7.23	458.00	343.50	4.85
16/02/2565 11:00 AM	32.30	7.23	458.00	343.50	4.85
16/02/2565 11:30 AM	32.30	7.23	458.00	343.50	4.85
16/02/2565 12:00 PM	32.30	7.23	458.00	343.50	4.85
16/02/2565 12:30 PM	32.30	7.23	458.00	343.50	4.85
16/02/2565 1:00 PM	32.30	7.23	458.00	343.50	4.85
16/02/2565 1:30 PM	32.30	7.23	458.00	343.50	4.85
16/02/2565 2:00 PM	32.30	7.23	458.00	343.50	4.85
16/02/2565 2:30 PM	32.30	7.23	458.00	343.50	4.85

Date	Temp	pH	Cond	TDS	DO
16/02/2565 3:00 PM	32.30	7.23	458.00	343.50	4.85
16/02/2565 3:30 PM	32.30	7.23	458.00	343.50	4.85
16/02/2565 4:00 PM	32.30	7.23	458.00	343.50	4.85
16/02/2565 4:30 PM	32.30	7.23	458.00	343.50	4.85
16/02/2565 5:00 PM	32.30	7.23	458.00	343.50	4.85
16/02/2565 5:30 PM	32.30	7.23	458.00	343.50	4.85
16/02/2565 6:00 PM	32.30	7.23	458.00	343.50	4.85
16/02/2565 6:30 PM	32.30	7.23	458.00	343.50	4.85
16/02/2565 7:00 PM	32.30	7.23	458.00	343.50	4.85
16/02/2565 7:30 PM	32.30	7.23	458.00	343.50	4.85
16/02/2565 8:00 PM	32.30	7.23	458.00	343.50	4.85
16/02/2565 8:30 PM	25.49	7.27	458.00	343.50	4.50
16/02/2565 9:00 PM	25.26	7.25	458.00	343.50	4.50
16/02/2565 9:30 PM	25.03	7.23	458.00	343.50	4.50
16/02/2565 10:00 PM	24.80	7.21	458.00	343.50	4.50
16/02/2565 10:30 PM	24.59	7.19	458.00	343.50	4.50
16/02/2565 11:00 PM	24.45	7.17	458.00	343.50	4.50
16/02/2565 11:30 PM	24.31	7.15	458.00	343.50	4.50
17/02/2565 12:00 AM	24.17	7.13	458.00	343.50	4.50
17/02/2565 12:30 AM	24.03	7.11	458.00	343.50	4.50
17/02/2565 1:00 AM	23.89	7.08	458.00	343.50	4.50
17/02/2565 1:30 AM	23.75	7.06	458.00	343.50	4.50
17/02/2565 2:00 AM	23.61	7.04	458.00	343.50	4.50
17/02/2565 2:30 AM	23.47	7.02	458.00	343.50	4.50
17/02/2565 3:00 AM	23.33	7.00	458.00	343.50	4.50
17/02/2565 3:30 AM	23.19	6.98	458.00	343.50	4.50
17/02/2565 4:00 AM	23.05	6.96	458.00	343.50	4.50
17/02/2565 4:30 AM	22.94	6.94	458.00	343.50	4.50
17/02/2565 5:00 AM	22.92	6.92	458.00	343.50	4.50
17/02/2565 5:30 AM	22.90	6.90	458.00	343.50	4.50
17/02/2565 6:00 AM	22.87	6.88	458.00	343.50	4.50
17/02/2565 6:30 AM	22.85	6.86	458.00	343.50	4.50
17/02/2565 7:00 AM	22.83	6.85	458.00	343.50	4.50
17/02/2565 7:30 AM	22.80	6.83	458.00	343.50	4.50
17/02/2565 8:00 AM	23.09	6.81	458.00	343.50	4.50
17/02/2565 8:30 AM	23.40	6.79	458.00	343.50	4.50
17/02/2565 9:00 AM	23.95	6.77	458.00	343.50	4.50
17/02/2565 9:30 AM	25.44	6.75	458.00	343.50	4.50
17/02/2565 10:00 AM	26.39	6.73	458.00	343.50	4.50
17/02/2565 10:30 AM	27.43	6.72	458.00	343.50	4.50
17/02/2565 11:00 AM	28.21	6.70	458.00	343.50	4.50
17/02/2565 11:30 AM	30.64	6.68	458.00	343.50	4.50
17/02/2565 12:00 PM	33.06	6.62	458.00	343.50	4.50
17/02/2565 12:30 PM	33.21	6.59	458.00	343.50	4.50
17/02/2565 1:00 PM	33.25	6.58	458.00	343.50	4.50
17/02/2565 1:30 PM	32.60	6.57	458.00	343.50	4.50
17/02/2565 2:00 PM	32.60	6.56	458.00	343.50	4.50
17/02/2565 2:30 PM	32.60	6.54	458.00	343.50	4.50
17/02/2565 3:00 PM	32.60	6.52	458.00	343.50	4.50
17/02/2565 3:30 PM	32.60	6.51	458.00	343.50	4.50

Date	Temp	pH	Cond	TDS	DO
17/02/2565 4:00 PM	32.60	6.64	458.00	343.50	4.50
17/02/2565 4:30 PM	32.60	6.66	458.00	343.50	4.50
17/02/2565 5:00 PM	33.74	6.66	458.00	343.50	4.50
17/02/2565 5:30 PM	32.31	6.64	458.00	343.50	4.50
17/02/2565 6:00 PM	30.93	6.63	458.00	343.50	4.50
17/02/2565 6:30 PM	29.66	6.62	458.00	343.50	4.50
17/02/2565 7:00 PM	28.78	6.61	458.00	343.50	4.50
17/02/2565 7:30 PM	27.91	6.60	458.00	343.50	4.50
17/02/2565 8:00 PM	27.01	6.59	458.00	343.50	4.50
17/02/2565 8:30 PM	25.97	6.58	458.00	343.50	4.50
17/02/2565 9:00 PM	25.45	6.57	458.00	343.50	4.50
17/02/2565 9:30 PM	25.08	6.56	458.00	343.50	4.50
17/02/2565 10:00 PM	24.82	6.54	458.00	343.50	4.50
17/02/2565 10:30 PM	24.64	6.53	458.00	343.50	4.50
17/02/2565 11:00 PM	24.45	6.52	458.00	343.50	4.50
17/02/2565 11:30 PM	24.27	6.52	458.00	343.50	4.50
18/02/2565 12:00 AM	24.08	6.51	458.00	343.50	4.50
18/02/2565 12:30 AM	23.90	6.80	436.00	327.00	4.50
18/02/2565 1:00 AM	23.71	6.80	436.00	327.00	4.50
18/02/2565 1:30 AM	23.57	6.80	436.00	327.00	4.50
18/02/2565 2:00 AM	23.55	6.80	436.00	327.00	4.50
18/02/2565 2:30 AM	23.54	6.80	436.00	327.00	4.50
18/02/2565 3:00 AM	23.52	6.80	436.00	327.00	4.50
18/02/2565 3:30 AM	23.50	6.80	436.00	327.00	4.50
18/02/2565 4:00 AM	23.49	6.80	436.00	327.00	4.50
18/02/2565 4:30 AM	23.47	6.80	436.00	327.00	4.50
18/02/2565 5:00 AM	23.45	6.80	436.00	327.00	4.50
18/02/2565 5:30 AM	23.44	6.80	436.00	327.00	4.50
18/02/2565 6:00 AM	23.42	6.80	436.00	327.00	4.50
18/02/2565 6:30 AM	23.40	6.80	436.00	327.00	4.50
18/02/2565 7:00 AM	23.38	6.80	436.00	327.00	4.50
18/02/2565 7:30 AM	23.46	6.80	436.00	327.00	4.50
18/02/2565 8:00 AM	23.82	6.80	436.00	327.00	4.50
18/02/2565 8:30 AM	24.18	7.20	405.43	304.07	5.00
18/02/2565 9:00 AM	24.18	7.20	400.40	300.30	5.00
18/02/2565 9:30 AM	24.18	7.20	395.37	296.53	5.00
18/02/2565 10:00 AM	24.18	7.20	390.35	292.76	5.00
18/02/2565 10:30 AM	24.18	7.20	385.32	288.99	5.00
18/02/2565 11:00 AM	24.18	7.20	382.27	286.70	5.00
18/02/2565 11:30 AM	24.18	7.20	383.29	287.47	5.00
18/02/2565 12:00 PM	24.18	7.20	384.32	288.24	5.00
18/02/2565 12:30 PM	24.18	7.20	385.34	289.01	5.00
18/02/2565 1:00 PM	24.18	7.20	386.37	289.78	5.00
18/02/2565 1:30 PM	24.18	7.20	458.00	343.50	5.00
18/02/2565 2:00 PM	24.18	7.20	458.00	343.50	5.00
18/02/2565 2:30 PM	24.18	7.20	458.00	343.50	5.00
18/02/2565 3:00 PM	24.18	7.20	458.00	343.50	5.00
18/02/2565 3:30 PM	24.18	7.20	458.00	343.50	5.00
18/02/2565 4:00 PM	24.18	7.20	458.00	343.50	5.00
18/02/2565 4:30 PM	24.18	7.20	458.00	343.50	5.00

Date	Temp	pH	Cond	TDS	DO
18/02/2565 5:00 PM	24.18	7.20	458.00	343.50	5.00
18/02/2565 5:30 PM	24.18	7.20	458.00	343.50	5.00
18/02/2565 6:00 PM	24.18	7.20	458.00	343.50	5.00
18/02/2565 6:30 PM	24.18	7.20	458.00	343.50	5.00
18/02/2565 7:00 PM	24.18	7.20	458.00	343.50	5.00
18/02/2565 7:30 PM	24.18	7.20	374.56	280.92	5.00
18/02/2565 8:00 PM	24.18	7.20	378.06	283.54	5.00
18/02/2565 8:30 PM	24.18	7.20	380.80	285.60	5.00
18/02/2565 9:00 PM	24.18	7.20	380.08	285.06	5.00
18/02/2565 9:30 PM	24.18	7.20	379.36	284.52	5.00
18/02/2565 10:00 PM	24.18	7.20	378.63	283.97	5.00
18/02/2565 10:30 PM	24.18	7.20	377.91	283.43	5.00
18/02/2565 11:00 PM	24.18	7.20	377.19	282.89	5.00
18/02/2565 11:30 PM	24.18	7.20	376.47	282.35	5.00
19/02/2565 12:00 AM	24.18	7.20	376.75	282.56	5.00
19/02/2565 12:30 AM	24.18	7.20	381.93	286.45	5.00
19/02/2565 1:00 AM	24.18	7.20	387.11	290.33	5.00
19/02/2565 1:30 AM	24.18	7.20	392.29	294.22	5.00
19/02/2565 2:00 AM	24.18	7.20	395.39	296.54	5.00
19/02/2565 2:30 AM	24.18	7.20	396.69	297.52	5.00
19/02/2565 3:00 AM	24.18	7.20	397.99	298.50	5.00
19/02/2565 3:30 AM	24.18	7.20	399.30	299.47	5.00
19/02/2565 4:00 AM	24.18	7.20	400.60	300.45	5.00
19/02/2565 4:30 AM	24.18	7.20	401.90	301.43	5.00
19/02/2565 5:00 AM	24.18	7.20	403.20	302.40	5.00
19/02/2565 5:30 AM	24.18	7.20	404.51	303.38	5.00
19/02/2565 6:00 AM	24.18	7.20	405.81	304.36	5.00
19/02/2565 6:30 AM	24.18	7.20	407.11	305.33	5.00
19/02/2565 7:00 AM	24.18	7.20	458.00	343.50	5.00
19/02/2565 7:30 AM	24.18	7.20	458.00	343.50	5.00
19/02/2565 8:00 AM	24.18	7.20	458.00	343.50	5.00
19/02/2565 8:30 AM	24.18	7.20	458.00	343.50	5.00
19/02/2565 9:00 AM	24.18	7.20	458.00	343.50	5.00
19/02/2565 9:30 AM	24.18	7.20	458.00	343.50	5.00
19/02/2565 10:00 AM	24.18	7.20	458.00	343.50	5.00
19/02/2565 10:30 AM	24.18	7.20	458.00	343.50	5.00
19/02/2565 11:00 AM	24.18	7.20	458.00	343.50	5.00
19/02/2565 11:30 AM	24.18	7.20	458.00	343.50	5.00
19/02/2565 12:00 PM	24.18	7.20	458.00	343.50	5.00
19/02/2565 12:30 PM	24.18	7.20	458.00	343.50	5.00
19/02/2565 1:00 PM	24.18	7.20	458.00	343.50	5.00
19/02/2565 1:30 PM	24.18	7.20	458.00	343.50	5.00
19/02/2565 2:00 PM	24.18	7.20	458.00	343.50	5.00
19/02/2565 2:30 PM	24.18	7.20	458.00	343.50	5.00
19/02/2565 3:00 PM	24.18	7.20	458.00	343.50	5.00
19/02/2565 3:30 PM	24.18	7.20	458.00	343.50	5.00
19/02/2565 4:00 PM	24.18	7.20	458.00	343.50	5.00
19/02/2565 4:30 PM	24.18	7.20	458.00	343.50	5.00
19/02/2565 5:00 PM	24.18	7.20	458.00	343.50	5.00
19/02/2565 5:30 PM	24.18	7.20	458.00	343.50	5.00











Date	Temp	pH	Cond	TDS	DO
28/02/2565 2:00 AM	25.84	8.32	458.00	343.50	4.50
28/02/2565 2:30 AM	25.28	8.32	458.00	343.50	4.50
28/02/2565 3:00 AM	24.72	8.32	458.00	343.50	4.50
28/02/2565 3:30 AM	24.16	8.32	458.00	343.50	4.50
28/02/2565 4:00 AM	23.67	8.32	458.00	343.50	4.50
28/02/2565 4:30 AM	23.28	8.32	458.00	343.50	4.50
28/02/2565 5:00 AM	22.88	8.32	458.00	343.50	4.50
28/02/2565 5:30 AM	22.49	8.32	458.00	343.50	4.50
28/02/2565 6:00 AM	22.10	8.32	458.00	343.50	4.50
28/02/2565 6:30 AM	21.71	8.32	458.00	343.50	4.50
28/02/2565 7:00 AM	21.65	8.32	458.00	343.50	4.50
28/02/2565 7:30 AM	22.22	8.32	458.00	343.50	4.50
28/02/2565 8:00 AM	23.47	8.48	458.00	343.50	4.50
28/02/2565 8:30 AM	25.63	8.32	458.00	343.50	4.50
28/02/2565 9:00 AM	27.93	8.21	458.00	343.50	4.50
28/02/2565 9:30 AM	30.32	8.13	458.00	343.50	4.50
28/02/2565 10:00 AM	32.71	8.04	458.00	343.50	4.50
28/02/2565 10:30 AM	32.60	7.95	458.00	343.50	4.50
28/02/2565 11:00 AM	32.60	7.91	458.00	343.50	4.50
28/02/2565 11:30 AM	32.60	7.88	458.00	343.50	4.50
28/02/2565 12:00 PM	32.60	7.83	458.00	343.50	4.50
28/02/2565 12:30 PM	32.60	7.86	458.00	343.50	4.50
28/02/2565 1:00 PM	32.60	7.84	458.00	343.50	4.50
28/02/2565 1:30 PM	32.60	7.81	458.00	343.50	4.50
28/02/2565 2:00 PM	32.60	7.79	458.00	343.50	4.50
28/02/2565 2:30 PM	32.60	7.76	458.00	343.50	4.50
28/02/2565 3:00 PM	32.60	7.71	458.00	343.50	4.50
28/02/2565 3:30 PM	32.60	7.67	458.00	343.50	4.50
28/02/2565 4:00 PM	32.60	7.65	458.00	343.50	4.50
28/02/2565 4:30 PM	32.60	7.64	458.00	343.50	4.50
28/02/2565 5:00 PM	32.60	7.62	458.00	343.50	4.50
28/02/2565 5:30 PM	32.60	7.60	458.00	343.50	4.50
28/02/2565 6:00 PM	32.60	7.59	458.00	343.50	4.50
28/02/2565 6:30 PM	32.60	7.57	458.00	343.50	4.50
28/02/2565 7:00 PM	32.60	7.56	458.00	343.50	4.50
28/02/2565 7:30 PM	32.60	7.55	458.00	343.50	4.50
28/02/2565 8:00 PM	33.21	7.54	458.00	343.50	4.50
28/02/2565 8:30 PM	32.40	7.53	458.00	343.50	4.50
28/02/2565 9:00 PM	31.65	7.52	458.00	343.50	4.50
28/02/2565 9:30 PM	30.90	7.51	458.00	343.50	4.50
28/02/2565 10:00 PM	30.15	7.50	458.00	343.50	4.50
28/02/2565 10:30 PM	29.58	7.49	458.00	343.50	4.50
28/02/2565 11:00 PM	29.06	7.48	458.00	343.50	4.50
28/02/2565 11:30 PM	28.55	7.54	458.00	343.50	4.50
Min	20.07	6.51	353.04	264.78	4.50
Max	33.97	8.48	855.17	641.37	5.00

Date	Temp	pH	Cond	TDS	DO
1/03/2565 12:00 AM	28.03	7.57	458.00	343.50	4.50
1/03/2565 12:30 AM	27.52	7.64	458.00	343.50	4.50
1/03/2565 1:00 AM	27.06	7.66	458.00	343.50	4.50
1/03/2565 1:30 AM	26.68	7.59	458.00	343.50	4.50
1/03/2565 2:00 AM	26.30	7.58	458.00	343.50	4.50
1/03/2565 2:30 AM	25.92	7.56	458.00	343.50	4.50
1/03/2565 3:00 AM	25.55	7.55	458.00	343.50	4.50
1/03/2565 3:30 AM	25.28	7.54	458.00	343.50	4.50
1/03/2565 4:00 AM	25.00	7.53	458.00	343.50	4.50
1/03/2565 4:30 AM	24.73	7.63	458.00	343.50	4.50
1/03/2565 5:00 AM	24.36	7.66	458.00	343.50	4.50
1/03/2565 5:30 AM	23.90	7.59	458.00	343.50	4.50
1/03/2565 6:00 AM	23.43	7.53	458.00	343.50	4.50
1/03/2565 6:30 AM	23.22	7.53	458.00	343.50	4.50
1/03/2565 7:00 AM	23.08	7.52	458.00	343.50	4.50
1/03/2565 7:30 AM	23.73	7.43	458.00	343.50	4.50
1/03/2565 8:00 AM	25.20	7.34	458.00	343.50	4.50
1/03/2565 8:30 AM	27.49	7.25	458.00	343.50	4.50
1/03/2565 9:00 AM	29.98	7.22	458.00	343.50	4.50
1/03/2565 9:30 AM	32.42	7.23	458.00	343.50	4.50
1/03/2565 10:00 AM	32.60	7.24	458.00	343.50	4.50
1/03/2565 10:30 AM	32.60	7.22	458.00	343.50	4.50
1/03/2565 11:00 AM	32.60	7.20	458.00	343.50	4.50
1/03/2565 11:30 AM	32.60	7.22	458.00	343.50	4.50
1/03/2565 12:00 PM	32.60	7.23	458.00	343.50	4.50
1/03/2565 12:30 PM	32.60	7.21	458.00	343.50	4.50
1/03/2565 1:00 PM	32.60	7.30	458.00	343.50	4.50
1/03/2565 1:30 PM	32.60	7.31	458.00	343.50	4.50
1/03/2565 2:00 PM	32.60	7.32	458.00	343.50	4.50
1/03/2565 2:30 PM	32.60	7.30	458.00	343.50	4.50
1/03/2565 3:00 PM	32.60	7.29	458.00	343.50	4.50
1/03/2565 3:30 PM	32.60	7.28	458.00	343.50	4.50
1/03/2565 4:00 PM	32.60	7.26	458.00	343.50	4.50
1/03/2565 4:30 PM	32.60	7.26	458.00	343.50	4.50
1/03/2565 5:00 PM	32.60	7.25	458.00	343.50	4.50
1/03/2565 5:30 PM	32.60	7.25	458.00	343.50	4.50
1/03/2565 6:00 PM	32.60	7.24	458.00	343.50	4.50
1/03/2565 6:30 PM	32.60	7.24	458.00	343.50	4.50
1/03/2565 7:00 PM	32.60	7.23	458.00	343.50	4.50
1/03/2565 7:30 PM	32.60	7.23	458.00	343.50	4.50
1/03/2565 8:00 PM	32.00	7.69	420.18	315.14	5.00
1/03/2565 8:30 PM	32.00	7.69	424.18	318.14	5.00
1/03/2565 9:00 PM	32.00	7.69	422.93	317.20	5.00
1/03/2565 9:30 PM	32.00	7.69	421.68	316.26	5.00
1/03/2565 10:00 PM	32.00	7.69	420.43	315.32	5.00
1/03/2565 10:30 PM	32.00	7.69	419.17	314.38	5.00
1/03/2565 11:00 PM	32.00	7.69	417.92	313.44	5.00
1/03/2565 11:30 PM	32.00	7.69	416.67	312.50	5.00
2/03/2565 12:00 AM	32.00	7.69	415.42	311.56	5.00
2/03/2565 12:30 AM	32.00	7.69	414.16	310.62	5.00

Date	Temp	pH	Cond	TDS	DO
2/03/2565 1:00 AM	32.00	7.69	413.04	309.78	5.00
2/03/2565 1:30 AM	32.00	7.69	413.20	309.90	5.00
2/03/2565 2:00 AM	32.00	7.69	413.35	310.01	5.00
2/03/2565 2:30 AM	32.00	7.69	458.00	343.50	5.00
2/03/2565 3:00 AM	32.00	7.69	458.00	343.50	5.00
2/03/2565 3:30 AM	32.00	7.69	458.00	343.50	5.00
2/03/2565 4:00 AM	32.00	7.69	458.00	343.50	5.00
2/03/2565 4:30 AM	32.00	7.69	458.00	343.50	5.00
2/03/2565 5:00 AM	32.00	7.69	458.00	343.50	5.00
2/03/2565 5:30 AM	32.00	7.69	458.00	343.50	5.00
2/03/2565 6:00 AM	32.00	7.69	458.00	343.50	5.00
2/03/2565 6:30 AM	32.00	7.69	458.00	343.50	5.00
2/03/2565 7:00 AM	32.00	7.69	458.00	343.50	5.00
2/03/2565 7:30 AM	32.00	7.69	458.00	343.50	5.00
2/03/2565 8:00 AM	32.00	7.69	458.00	343.50	5.00
2/03/2565 8:30 AM	32.00	7.69	458.00	343.50	5.00
2/03/2565 9:00 AM	32.00	7.69	458.00	343.50	5.00
2/03/2565 9:30 AM	32.00	7.69	458.00	343.50	5.00
2/03/2565 10:00 AM	32.00	7.69	458.00	343.50	5.00
2/03/2565 10:30 AM	32.00	7.69	458.00	343.50	5.00
2/03/2565 11:00 AM	32.00	7.69	458.00	343.50	5.00
2/03/2565 11:30 AM	32.00	7.69	458.00	343.50	5.00
2/03/2565 12:00 PM	32.00	7.69	458.00	343.50	5.00
2/03/2565 12:30 PM	32.00	7.69	458.00	343.50	5.00
2/03/2565 1:00 PM	32.00	7.69	458.00	343.50	5.00
2/03/2565 1:30 PM	32.00	7.69	458.00	343.50	5.00
2/03/2565 2:00 PM	32.00	7.69	458.00	343.50	5.00
2/03/2565 2:30 PM	32.00	7.69	458.00	343.50	5.00
2/03/2565 3:00 PM	32.00	7.69	458.00	343.50	5.00
2/03/2565 3:30 PM	32.00	7.69	458.00	343.50	5.00
2/03/2565 4:00 PM	32.00	7.69	458.00	343.50	5.00
2/03/2565 4:30 PM	32.00	7.69	458.00	343.50	5.00
2/03/2565 5:00 PM	32.00	7.69	458.00	343.50	5.00
2/03/2565 5:30 PM	32.00	7.69	458.00	343.50	5.00
2/03/2565 6:00 PM	32.00	7.69	458.00	343.50	5.00
2/03/2565 6:30 PM	32.00	7.69	458.00	343.50	5.00
2/03/2565 7:00 PM	32.00	7.69	458.00	343.50	5.00
2/03/2565 7:30 PM	32.00	7.69	458.00	343.50	5.00
2/03/2565 8:00 PM	32.00	7.69	458.00	343.50	5.00
2/03/2565 8:30 PM	32.00	7.69	458.00	343.50	5.00
2/03/2565 9:00 PM	32.00	7.69	458.00	343.50	5.00
2/03/2565 9:30 PM	30.99	7.60	458.00	343.50	5.00
2/03/2565 10:00 PM	30.37	7.58	458.00	343.50	5.00
2/03/2565 10:30 PM	29.74	7.57	458.00	343.50	5.00
2/03/2565 11:00 PM	29.12	7.56	458.00	343.50	5.00
2/03/2565 11:30 PM	28.49	7.54	458.00	343.50	5.00
3/03/2565 12:00 AM	28.07	7.53	458.00	343.50	5.00
3/03/2565 12:30 AM	27.74	7.52	458.00	343.50	5.00
3/03/2565 1:00 AM	27.40	7.50	458.00	343.50	5.00
3/03/2565 1:30 AM	27.06	7.49	458.00	343.50	5.00

Date	Temp	pH	Cond	TDS	DO
3/03/2565 2:00 AM	26.72	7.47	458.00	343.50	5.00
3/03/2565 2:30 AM	26.39	7.46	458.00	343.50	5.00
3/03/2565 3:00 AM	26.04	7.48	458.00	343.50	5.00
3/03/2565 3:30 AM	25.69	7.51	458.00	343.50	5.00
3/03/2565 4:00 AM	25.34	7.49	458.00	343.50	5.00
3/03/2565 4:30 AM	33.86	7.20	413.66	310.25	5.00
3/03/2565 5:00 AM	32.00	7.20	431.16	323.37	5.00
3/03/2565 5:30 AM	32.00	7.20	428.64	321.48	5.00
3/03/2565 6:00 AM	32.00	7.20	426.11	319.58	5.00
3/03/2565 6:30 AM	32.00	7.20	423.58	317.68	5.00
3/03/2565 7:00 AM	32.00	7.20	421.05	315.79	5.00
3/03/2565 7:30 AM	32.00	7.20	418.52	313.89	5.00
3/03/2565 8:00 AM	32.00	7.20	416.00	312.00	5.00
3/03/2565 8:30 AM	32.00	7.20	411.51	308.64	5.00
3/03/2565 9:00 AM	32.00	7.20	404.55	303.41	5.00
3/03/2565 9:30 AM	32.00	7.20	399.89	299.92	5.00
3/03/2565 10:00 AM	32.00	7.20	399.24	299.43	5.00
3/03/2565 10:30 AM	32.00	7.20	458.00	343.50	5.00
3/03/2565 11:00 AM	32.00	7.20	458.00	343.50	5.00
3/03/2565 11:30 AM	32.00	7.20	458.00	343.50	5.00
3/03/2565 12:00 PM	32.00	7.20	458.00	343.50	5.00
3/03/2565 12:30 PM	32.00	7.20	458.00	343.50	5.00
3/03/2565 1:00 PM	32.00	7.20	458.00	343.50	5.00
3/03/2565 1:30 PM	32.00	7.20	458.00	343.50	5.00
3/03/2565 2:00 PM	32.00	7.20	458.00	343.50	5.00
3/03/2565 2:30 PM	32.00	7.20	458.00	343.50	5.00
3/03/2565 3:00 PM	32.00	7.20	458.00	343.50	5.00
3/03/2565 3:30 PM	32.00	7.20	458.00	343.50	5.00
3/03/2565 4:00 PM	32.00	7.20	458.00	343.50	5.00
3/03/2565 4:30 PM	32.00	7.20	458.00	343.50	5.00
3/03/2565 5:00 PM	32.00	7.20	458.00	343.50	5.00
3/03/2565 5:30 PM	32.00	7.20	458.00	343.50	5.00
3/03/2565 6:00 PM	32.00	7.20	458.00	343.50	5.00
3/03/2565 6:30 PM	32.00	7.20	458.00	343.50	5.00
3/03/2565 7:00 PM	32.00	7.20	458.00	343.50	5.00
3/03/2565 7:30 PM	32.00	7.20	458.00	343.50	5.00
3/03/2565 8:00 PM	32.00	7.20	458.00	343.50	5.00
3/03/2565 8:30 PM	32.00	7.20	458.00	343.50	5.00
3/03/2565 9:00 PM	32.00	7.20	458.00	343.50	5.00
3/03/2565 9:30 PM	32.00	7.20	458.00	343.50	5.00
3/03/2565 10:00 PM	32.00	7.20	458.00	343.50	5.00
3/03/2565 10:30 PM	32.00	7.20	458.00	343.50	5.00
3/03/2565 11:00 PM	32.00	7.20	458.00	343.50	5.00
3/03/2565 11:30 PM	32.00	7.20	458.00	343.50	5.00
4/03/2565 12:00 AM	32.00	7.20	458.00	343.50	5.00
4/03/2565 12:30 AM	32.00	7.20	458.00	343.50	5.00
4/03/2565 1:00 AM	32.00	7.20	458.00	343.50	5.00
4/03/2565 1:30 AM	32.00	7.20	458.00	343.50	5.00
4/03/2565 2:00 AM	32.00	7.20	458.00	343.50	5.00
4/03/2565 2:30 AM	32.00	7.20	458.00	343.50	5.00







Date	Temp	pH	Cond	TDS	DO
8/03/2565 7:00 AM	22.31	8.32	458.00	343.50	4.50
8/03/2565 7:30 AM	22.58	8.32	458.00	343.50	4.50
8/03/2565 8:00 AM	22.85	8.32	458.00	343.50	4.50
8/03/2565 8:30 AM	23.73	8.47	458.00	343.50	4.50
8/03/2565 9:00 AM	25.28	8.44	458.00	343.50	4.50
8/03/2565 9:30 AM	27.25	8.40	458.00	343.50	4.50
8/03/2565 10:00 AM	29.14	8.36	458.00	343.50	4.50
8/03/2565 10:30 AM	31.10	7.10	458.00	343.50	4.50
8/03/2565 11:00 AM	32.91	7.10	458.00	343.50	4.50
8/03/2565 11:30 AM	33.88	7.10	458.00	343.50	4.50
8/03/2565 12:00 PM	32.60	7.10	458.00	343.50	4.50
8/03/2565 12:30 PM	32.60	7.10	458.00	343.50	4.50
8/03/2565 1:00 PM	32.60	7.10	458.00	343.50	4.50
8/03/2565 1:30 PM	32.60	7.10	458.00	343.50	4.50
8/03/2565 2:00 PM	32.60	7.10	458.00	343.50	4.50
8/03/2565 2:30 PM	32.60	7.10	458.00	343.50	4.50
8/03/2565 3:00 PM	32.60	7.10	458.00	343.50	4.50
8/03/2565 3:30 PM	32.60	7.10	458.00	343.50	4.50
8/03/2565 4:00 PM	32.60	7.10	458.00	343.50	4.50
8/03/2565 4:30 PM	33.65	7.10	458.00	343.50	4.50
8/03/2565 5:00 PM	33.00	7.10	458.00	343.50	4.50
8/03/2565 5:30 PM	31.95	7.10	458.00	343.50	4.50
8/03/2565 6:00 PM	31.00	7.10	415.83	311.88	5.00
8/03/2565 6:30 PM	31.00	7.10	424.65	318.49	5.00
8/03/2565 7:00 PM	31.00	7.10	430.87	323.15	5.00
8/03/2565 7:30 PM	31.00	7.10	458.00	343.50	5.00
8/03/2565 8:00 PM	31.00	7.10	458.00	343.50	5.00
8/03/2565 8:30 PM	31.00	7.10	458.00	343.50	5.00
8/03/2565 9:00 PM	31.00	7.10	458.00	343.50	5.00
8/03/2565 9:30 PM	31.00	7.10	458.00	343.50	5.00
8/03/2565 10:00 PM	31.00	7.10	458.00	343.50	5.00
8/03/2565 10:30 PM	31.00	7.10	458.00	343.50	5.00
8/03/2565 11:00 PM	31.00	7.10	458.00	343.50	5.00
8/03/2565 11:30 PM	31.00	7.10	458.00	343.50	5.00
9/03/2565 12:00 AM	31.00	7.10	458.00	343.50	5.00
9/03/2565 12:30 AM	31.00	7.10	458.00	343.50	5.00
9/03/2565 1:00 AM	31.00	7.10	458.00	343.50	5.00
9/03/2565 1:30 AM	31.00	7.10	458.00	343.50	5.00
9/03/2565 2:00 AM	31.00	7.10	458.00	343.50	5.00
9/03/2565 2:30 AM	31.00	7.10	458.00	343.50	5.00
9/03/2565 3:00 AM	31.00	7.10	458.00	343.50	5.00
9/03/2565 3:30 AM	31.00	7.10	458.00	343.50	5.00
9/03/2565 4:00 AM	31.00	7.10	458.00	343.50	5.00
9/03/2565 4:30 AM	31.00	7.10	458.00	343.50	5.00
9/03/2565 5:00 AM	31.00	7.10	458.00	343.50	5.00
9/03/2565 5:30 AM	31.00	7.10	458.00	343.50	5.00
9/03/2565 6:00 AM	31.00	7.10	458.00	343.50	5.00
9/03/2565 6:30 AM	31.00	7.10	458.00	343.50	5.00
9/03/2565 7:00 AM	31.00	7.10	458.00	343.50	5.00
9/03/2565 7:30 AM	31.00	7.10	458.00	343.50	5.00

Date	Temp	pH	Cond	TDS	DO
9/03/2565 8:00 AM	31.00	7.10	458.00	343.50	5.00
9/03/2565 8:30 AM	31.00	7.10	458.00	343.50	5.00
9/03/2565 9:00 AM	31.00	7.10	458.00	343.50	5.00
9/03/2565 9:30 AM	31.00	7.10	458.00	343.50	5.00
9/03/2565 10:00 AM	31.00	7.10	458.00	343.50	5.00
9/03/2565 10:30 AM	31.00	7.10	458.00	343.50	5.00
9/03/2565 11:00 AM	31.00	7.10	458.00	343.50	5.00
9/03/2565 11:30 AM	31.00	7.10	458.00	343.50	5.00
9/03/2565 12:00 PM	31.00	7.10	458.00	343.50	5.00
9/03/2565 12:30 PM	31.00	7.10	458.00	343.50	5.00
9/03/2565 1:00 PM	31.00	7.10	458.00	343.50	5.00
9/03/2565 1:30 PM	32.60	8.20	419.78	314.84	5.00
9/03/2565 2:00 PM	32.60	8.20	421.97	316.48	5.00
9/03/2565 2:30 PM	32.60	8.20	424.15	318.11	5.00
9/03/2565 3:00 PM	32.60	8.20	426.33	319.75	5.00
9/03/2565 3:30 PM	32.60	6.80	1021.29	765.97	5.00
9/03/2565 4:00 PM	32.60	6.80	428.86	321.64	5.00
9/03/2565 4:30 PM	32.60	8.37	418.04	313.53	5.00
9/03/2565 5:00 PM	32.60	6.80	614.21	460.66	5.00
9/03/2565 5:30 PM	32.60	6.80	464.81	348.61	5.00
9/03/2565 6:00 PM	32.60	6.80	432.71	324.53	5.00
9/03/2565 6:30 PM	32.60	6.80	431.54	323.66	5.00
9/03/2565 7:00 PM	32.60	6.75	432.37	324.28	5.00
9/03/2565 7:30 PM	32.60	7.05	433.19	324.89	5.00
9/03/2565 8:00 PM	32.60	7.11	434.02	325.51	5.00
9/03/2565 8:30 PM	32.60	7.06	434.84	326.13	5.00
9/03/2565 9:00 PM	32.60	6.96	435.67	326.75	5.00
9/03/2565 9:30 PM	32.60	6.87	436.49	327.37	5.00
9/03/2565 10:00 PM	32.60	6.78	437.31	327.99	5.00
9/03/2565 10:30 PM	32.60	6.72	438.14	328.60	5.00
9/03/2565 11:00 PM	32.60	6.68	438.96	329.22	5.00
9/03/2565 11:30 PM	32.60	6.63	439.79	329.84	5.00
10/03/2565 12:00 AM	32.60	6.59	440.61	330.46	5.00
10/03/2565 12:30 AM	32.60	6.55	441.43	331.08	5.00
10/03/2565 1:00 AM	32.60	6.52	442.26	331.69	5.00
10/03/2565 1:30 AM	33.93	6.80	443.08	332.31	5.00
10/03/2565 2:00 AM	33.80	6.80	443.72	332.79	5.00
10/03/2565 2:30 AM	33.67	6.80	443.69	332.77	5.00
10/03/2565 3:00 AM	33.55	6.80	443.66	332.75	5.00
10/03/2565 3:30 AM	33.42	6.80	443.64	332.73	5.00
10/03/2565 4:00 AM	33.30	6.80	443.61	332.71	5.00
10/03/2565 4:30 AM	33.17	6.80	443.58	332.69	5.00
10/03/2565 5:00 AM	33.04	6.80	443.55	332.67	5.00
10/03/2565 5:30 AM	32.92	6.80	443.53	332.65	5.00
10/03/2565 6:00 AM	32.79	6.80	443.50	332.62	5.00
10/03/2565 6:30 AM	32.67	6.80	443.47	332.60	5.00
10/03/2565 7:00 AM	32.40	6.80	443.45	332.58	5.00
10/03/2565 7:30 AM	32.09	6.80	436.00	327.00	5.00
10/03/2565 8:00 AM	32.49	6.80	436.00	327.00	5.00
10/03/2565 8:30 AM	33.64	6.80	436.00	327.00	5.00

Date	Temp	pH	Cond	TDS	DO
10/03/2565 9:00 AM	32.60	6.80	436.00	327.00	5.00
10/03/2565 9:30 AM	32.60	6.80	436.00	327.00	5.00
10/03/2565 10:00 AM	32.60	6.80	436.00	327.00	5.00
10/03/2565 10:30 AM	32.60	6.52	458.00	343.50	5.00
10/03/2565 11:00 AM	32.60	6.55	458.00	343.50	5.00
10/03/2565 11:30 AM	32.60	6.80	445.42	334.07	5.00
10/03/2565 12:00 PM	32.00	7.10	427.30	320.48	5.00
10/03/2565 12:30 PM	32.00	7.10	433.14	324.85	5.00
10/03/2565 1:00 PM	32.00	7.10	435.97	326.98	5.00
10/03/2565 1:30 PM	32.00	7.10	438.80	329.10	5.00
10/03/2565 2:00 PM	32.00	7.10	441.63	331.22	5.00
10/03/2565 2:30 PM	32.00	7.10	444.45	333.34	5.00
10/03/2565 3:00 PM	32.00	7.10	447.28	335.46	5.00
10/03/2565 3:30 PM	32.00	7.10	450.11	337.58	5.00
10/03/2565 4:00 PM	32.00	7.10	452.94	339.71	5.00
10/03/2565 4:30 PM	32.00	7.10	416.80	312.60	5.00
10/03/2565 5:00 PM	32.00	7.10	419.83	314.87	5.00
10/03/2565 5:30 PM	32.00	7.10	412.01	309.00	5.00
10/03/2565 6:00 PM	32.00	7.10	407.51	305.63	5.00
10/03/2565 6:30 PM	32.00	7.10	408.21	306.15	5.00
10/03/2565 7:00 PM	32.00	7.10	399.69	299.77	5.00
10/03/2565 7:30 PM	32.00	7.10	410.45	307.84	5.00
10/03/2565 8:00 PM	32.00	7.10	427.11	320.33	5.00
10/03/2565 8:30 PM	32.00	7.10	438.26	328.70	5.00
10/03/2565 9:00 PM	32.00	7.10	441.58	331.19	5.00
10/03/2565 9:30 PM	32.00	7.10	444.90	333.67	5.00
10/03/2565 10:00 PM	32.00	7.10	448.22	336.16	5.00
10/03/2565 10:30 PM	32.00	7.10	450.08	337.56	5.00
10/03/2565 11:00 PM	32.00	7.10	450.36	337.77	5.00
10/03/2565 11:30 PM	32.00	7.10	450.64	337.98	5.00
11/03/2565 12:00 AM	32.00	7.10	450.93	338.20	5.00
11/03/2565 12:30 AM	32.00	7.10	451.21	338.41	5.00
11/03/2565 1:00 AM	32.00	7.10	451.50	338.62	5.00
11/03/2565 1:30 AM	32.00	7.10	451.78	338.84	5.00
11/03/2565 2:00 AM	32.00	7.10	452.07	339.05	5.00
11/03/2565 2:30 AM	32.00	7.10	452.35	339.26	5.00
11/03/2565 3:00 AM	32.00	7.10	452.63	339.48	5.00
11/03/2565 3:30 AM	32.00	7.10	452.92	339.69	5.00
11/03/2565 4:00 AM	32.00	7.10	453.20	339.90	5.00
11/03/2565 4:30 AM	32.00	7.10	453.49	340.11	5.00
11/03/2565 5:00 AM	32.00	7.10	458.00	343.50	5.00
11/03/2565 5:30 AM	32.00	7.10	458.00	343.50	5.00
11/03/2565 6:00 AM	32.00	7.10	458.00	343.50	5.00
11/03/2565 6:30 AM	32.00	7.10	458.00	343.50	5.00
11/03/2565 7:00 AM	32.00	7.10	458.00	343.50	5.00
11/03/2565 7:30 AM	32.00	7.10	458.00	343.50	5.00
11/03/2565 8:00 AM	32.00	7.10	458.00	343.50	5.00
11/03/2565 8:30 AM	32.00	7.10	458.00	343.50	5.00
11/03/2565 9:00 AM	32.00	7.10	458.00	343.50	5.00
11/03/2565 9:30 AM	32.00	7.10	458.00	343.50	5.00

Date	Temp	pH	Cond	TDS	DO
11/03/2565 10:00 AM	32.00	7.10	458.00	343.50	5.00
11/03/2565 10:30 AM	32.00	7.10	458.00	343.50	5.00
11/03/2565 11:00 AM	32.00	7.10	418.14	313.61	5.00
11/03/2565 11:30 AM	32.00	7.10	440.43	330.32	5.00
11/03/2565 12:00 PM	32.00	7.10	455.75	341.81	5.00
11/03/2565 12:30 PM	32.00	7.10	454.18	340.63	5.00
11/03/2565 1:00 PM	32.00	7.10	452.60	339.45	5.00
11/03/2565 1:30 PM	32.00	7.10	452.01	339.01	5.00
11/03/2565 2:00 PM	32.00	7.10	450.61	337.96	5.00
11/03/2565 2:30 PM	32.00	7.10	437.39	328.05	5.00
11/03/2565 3:00 PM	32.00	7.10	424.69	318.52	5.00
11/03/2565 3:30 PM	32.00	7.10	417.32	312.99	5.00



Date	Temp	pH	Cond	TDS	DO
12/03/2565 11:00 AM	31.00	7.20	469.75	352.31	5.00
12/03/2565 11:30 AM	31.00	7.20	470.19	352.64	5.00
12/03/2565 12:00 PM	31.00	7.20	470.63	352.97	5.00
12/03/2565 12:30 PM	31.00	7.20	471.07	353.30	5.00
12/03/2565 1:00 PM	31.00	7.20	458.00	343.50	5.00
12/03/2565 1:30 PM	31.00	7.20	458.00	343.50	5.00
12/03/2565 2:00 PM	31.00	7.20	458.00	343.50	5.00
12/03/2565 2:30 PM	31.00	7.20	458.00	343.50	5.00
12/03/2565 3:00 PM	31.00	7.20	458.00	343.50	5.00
12/03/2565 3:30 PM	31.00	7.20	458.00	343.50	5.00
12/03/2565 4:00 PM	31.00	7.20	458.00	343.50	5.00
12/03/2565 4:30 PM	31.00	7.20	458.00	343.50	5.00
12/03/2565 5:00 PM	31.00	7.20	458.00	343.50	5.00
12/03/2565 5:30 PM	31.00	7.20	458.00	343.50	5.00
12/03/2565 6:00 PM	31.00	7.20	458.00	343.50	5.00
12/03/2565 6:30 PM	31.00	7.20	458.00	343.50	5.00
12/03/2565 7:00 PM	31.00	7.20	458.00	343.50	5.00
12/03/2565 7:30 PM	31.00	7.20	458.00	343.50	5.00
12/03/2565 8:00 PM	31.00	7.20	458.00	343.50	5.00
12/03/2565 8:30 PM	31.00	7.20	458.00	343.50	5.00
12/03/2565 9:00 PM	31.00	7.20	458.00	343.50	5.00
12/03/2565 9:30 PM	31.00	7.20	458.00	343.50	5.00
12/03/2565 10:00 PM	31.00	7.20	458.00	343.50	5.00
12/03/2565 10:30 PM	31.00	7.20	458.00	343.50	5.00
12/03/2565 11:00 PM	31.00	7.20	458.00	343.50	5.00
12/03/2565 11:30 PM	31.00	7.20	458.00	343.50	5.00
13/03/2565 12:00 AM	31.00	7.20	458.00	343.50	5.00
13/03/2565 12:30 AM	31.00	7.20	458.00	343.50	5.00
13/03/2565 1:00 AM	31.00	7.20	458.00	343.50	5.00
13/03/2565 1:30 AM	31.00	7.20	458.00	343.50	5.00
13/03/2565 2:00 AM	31.00	7.20	461.17	345.88	5.00
13/03/2565 2:30 AM	31.00	7.20	457.68	343.26	5.00
13/03/2565 3:00 AM	31.00	7.20	454.19	340.64	5.00
13/03/2565 3:30 AM	31.00	7.20	450.69	338.02	5.00
13/03/2565 4:00 AM	31.00	7.20	447.20	335.40	5.00
13/03/2565 4:30 AM	31.00	7.20	440.36	330.27	5.00
13/03/2565 5:00 AM	31.00	7.20	430.36	322.77	5.00
13/03/2565 5:30 AM	32.60	7.77	419.95	314.96	5.00
13/03/2565 6:00 AM	32.60	7.71	416.77	312.58	5.00
13/03/2565 6:30 AM	32.37	7.67	417.97	313.48	5.00
13/03/2565 7:00 AM	31.26	7.64	419.18	314.38	5.00
13/03/2565 7:30 AM	30.83	7.61	420.38	315.28	5.00
13/03/2565 8:00 AM	31.41	7.59	421.58	316.18	5.00
13/03/2565 8:30 AM	32.53	7.55	422.78	317.09	5.00
13/03/2565 9:00 AM	32.60	7.50	423.98	317.99	5.00
13/03/2565 9:30 AM	32.60	7.44	425.18	318.89	5.00
13/03/2565 10:00 AM	32.60	7.39	426.39	319.79	5.00
13/03/2565 10:30 AM	32.60	7.34	427.59	320.69	5.00
13/03/2565 11:00 AM	32.60	7.29	428.79	321.59	5.00
13/03/2565 11:30 AM	32.60	7.23	429.99	322.49	5.00

Date	Temp	pH	Cond	TDS	DO
13/03/2565 12:00 PM	32.60	7.18	458.00	343.50	5.00
13/03/2565 12:30 PM	32.60	7.16	458.00	343.50	5.00
13/03/2565 1:00 PM	32.60	7.15	458.00	343.50	5.00
13/03/2565 1:30 PM	32.60	7.13	458.00	343.50	5.00
13/03/2565 2:00 PM	32.60	7.12	458.00	343.50	5.00
13/03/2565 2:30 PM	32.60	7.10	458.00	343.50	5.00
13/03/2565 3:00 PM	32.60	7.09	458.00	343.50	5.00
13/03/2565 3:30 PM	32.60	7.09	458.00	343.50	5.00
13/03/2565 4:00 PM	32.60	7.13	458.00	343.50	5.00
13/03/2565 4:30 PM	32.60	7.17	458.00	343.50	5.00
13/03/2565 5:00 PM	32.60	7.19	458.00	343.50	5.00
13/03/2565 5:30 PM	32.60	7.22	458.00	343.50	5.00
13/03/2565 6:00 PM	32.60	7.27	458.00	343.50	5.00
13/03/2565 6:30 PM	32.60	7.35	458.00	343.50	5.00
13/03/2565 7:00 PM	32.60	7.36	458.00	343.50	5.00
13/03/2565 7:30 PM	32.60	7.34	458.00	343.50	5.00
13/03/2565 8:00 PM	32.60	7.32	458.00	343.50	5.00
13/03/2565 8:30 PM	32.60	7.33	458.00	343.50	5.00
13/03/2565 9:00 PM	32.60	7.35	458.00	343.50	5.00
13/03/2565 9:30 PM	32.60	7.38	458.00	343.50	5.00
13/03/2565 10:00 PM	33.61	7.40	458.00	343.50	5.00
13/03/2565 10:30 PM	32.96	7.38	458.00	343.50	5.00
13/03/2565 11:00 PM	32.30	7.34	458.00	343.50	5.00
13/03/2565 11:30 PM	31.65	7.29	458.00	343.50	5.00
14/03/2565 12:00 AM	31.00	7.29	458.00	343.50	5.00
14/03/2565 12:30 AM	30.51	7.28	458.00	343.50	5.00
14/03/2565 1:00 AM	30.07	7.26	458.00	343.50	5.00
14/03/2565 1:30 AM	29.63	7.24	458.00	343.50	5.00
14/03/2565 2:00 AM	29.19	7.20	458.00	343.50	5.00
14/03/2565 2:30 AM	29.09	7.23	451.50	338.62	5.00
14/03/2565 3:00 AM	29.09	7.23	451.60	338.70	5.00
14/03/2565 3:30 AM	29.09	7.23	451.70	338.78	5.00
14/03/2565 4:00 AM	29.09	7.23	451.80	338.85	5.00
14/03/2565 4:30 AM	29.09	7.23	451.91	338.93	5.00
14/03/2565 5:00 AM	29.09	7.23	452.01	339.01	5.00
14/03/2565 5:30 AM	29.09	7.23	452.11	339.08	5.00
14/03/2565 6:00 AM	29.09	7.23	438.26	328.70	5.00
14/03/2565 6:30 AM	29.09	7.23	439.14	329.35	5.00
14/03/2565 7:00 AM	29.09	7.23	440.01	330.01	5.00
14/03/2565 7:30 AM	29.09	7.23	440.89	330.66	5.00
14/03/2565 8:00 AM	29.09	7.23	441.76	331.32	5.00
14/03/2565 8:30 AM	29.09	7.23	442.63	331.97	5.00
14/03/2565 9:00 AM	29.09	7.23	443.51	332.63	5.00
14/03/2565 9:30 AM	29.09	7.23	444.38	333.29	5.00
14/03/2565 10:00 AM	29.09	7.23	445.25	333.94	5.00
14/03/2565 10:30 AM	29.09	7.23	446.13	334.60	5.00
14/03/2565 11:00 AM	29.09	7.23	447.00	335.25	5.00
14/03/2565 11:30 AM	29.09	7.23	447.87	335.91	5.00
14/03/2565 12:00 PM	29.09	7.23	448.75	336.56	5.00
14/03/2565 12:30 PM	29.09	7.23	449.62	337.22	5.00

Date	Temp	pH	Cond	TDS	DO
14/03/2565 1:00 PM	29.09	7.23	450.50	337.87	5.00
14/03/2565 1:30 PM	29.09	7.23	458.00	343.50	5.00
14/03/2565 2:00 PM	29.09	7.23	458.00	343.50	5.00
14/03/2565 2:30 PM	29.09	7.23	458.00	343.50	5.00
14/03/2565 3:00 PM	29.09	7.23	458.00	343.50	5.00
14/03/2565 3:30 PM	29.09	7.23	458.00	343.50	5.00
14/03/2565 4:00 PM	29.09	7.23	458.00	343.50	5.00
14/03/2565 4:30 PM	29.09	7.23	458.00	343.50	5.00
14/03/2565 5:00 PM	29.09	7.23	458.00	343.50	5.00
14/03/2565 5:30 PM	29.09	7.23	458.00	343.50	5.00
14/03/2565 6:00 PM	29.09	7.22	458.00	343.50	5.00
14/03/2565 6:30 PM	29.09	7.22	458.00	343.50	5.00
14/03/2565 7:00 PM	29.09	7.22	458.00	343.50	5.00
14/03/2565 7:30 PM	29.09	7.22	458.00	343.50	5.00
14/03/2565 8:00 PM	29.09	7.22	458.00	343.50	5.00
14/03/2565 8:30 PM	29.09	7.22	458.00	343.50	5.00
14/03/2565 9:00 PM	29.09	7.22	458.00	343.50	5.00
14/03/2565 9:30 PM	29.09	7.22	458.00	343.50	5.00
14/03/2565 10:00 PM	29.09	7.22	458.00	343.50	5.00
14/03/2565 10:30 PM	29.09	7.22	458.00	343.50	5.00
14/03/2565 11:00 PM	29.09	7.21	458.00	343.50	5.00
14/03/2565 11:30 PM	29.09	7.21	458.00	343.50	5.00
15/03/2565 12:00 AM	29.09	7.21	458.00	343.50	5.00
15/03/2565 12:30 AM	29.09	7.21	458.00	343.50	5.00
15/03/2565 1:00 AM	29.09	7.21	458.00	343.50	5.00
15/03/2565 1:30 AM	32.60	7.94	427.95	320.96	4.50
15/03/2565 2:00 AM	32.60	8.25	383.85	287.88	4.50
15/03/2565 2:30 AM	32.60	8.21	385.80	289.35	4.50
15/03/2565 3:00 AM	32.60	8.17	387.76	290.82	4.50
15/03/2565 3:30 AM	32.60	8.13	389.72	292.29	4.50
15/03/2565 4:00 AM	32.60	8.09	391.68	293.76	4.50
15/03/2565 4:30 AM	32.00	7.20	393.64	295.23	5.00
15/03/2565 5:00 AM	32.00	7.20	395.59	296.69	5.00
15/03/2565 5:30 AM	32.00	7.20	397.55	298.16	5.00
15/03/2565 6:00 AM	32.00	7.20	397.90	298.43	5.00
15/03/2565 6:30 AM	32.00	7.20	398.07	298.55	5.00
15/03/2565 7:00 AM	32.00	7.20	398.23	298.67	5.00
15/03/2565 7:30 AM	32.00	7.20	398.39	298.79	5.00
15/03/2565 8:00 AM	32.00	7.20	398.55	298.91	5.00
15/03/2565 8:30 AM	32.00	7.20	398.72	299.04	5.00
15/03/2565 9:00 AM	32.00	7.20	398.88	299.16	5.00
15/03/2565 9:30 AM	32.00	7.20	399.04	299.28	5.00
15/03/2565 10:00 AM	32.00	7.20	399.20	299.40	5.00
15/03/2565 10:30 AM	32.00	7.20	399.36	299.52	5.00
15/03/2565 11:00 AM	32.00	7.20	399.53	299.64	5.00
15/03/2565 11:30 AM	32.00	7.20	399.69	299.77	5.00
15/03/2565 12:00 PM	32.00	7.20	399.85	299.89	5.00
15/03/2565 12:30 PM	32.00	7.20	400.01	300.01	5.00
15/03/2565 1:00 PM	32.00	7.20	400.17	300.13	5.00
15/03/2565 1:30 PM	32.00	7.20	400.12	300.09	5.00

Date	Temp	pH	Cond	TDS	DO
15/03/2565 2:00 PM	32.00	7.20	399.27	299.45	5.00
15/03/2565 2:30 PM	32.00	7.20	398.42	298.82	5.00
15/03/2565 3:00 PM	32.00	7.20	397.57	298.18	5.00
15/03/2565 3:30 PM	32.00	7.20	396.72	297.54	5.00
15/03/2565 4:00 PM	32.00	7.20	395.87	296.91	5.00
15/03/2565 4:30 PM	32.00	7.20	395.02	296.27	5.00
15/03/2565 5:00 PM	32.00	7.20	394.17	295.63	5.00
15/03/2565 5:30 PM	32.00	7.20	422.79	317.09	5.00
15/03/2565 6:00 PM	32.00	7.20	425.01	318.76	5.00
15/03/2565 6:30 PM	32.00	7.20	423.46	317.60	5.00
15/03/2565 7:00 PM	32.00	7.20	422.39	316.79	5.00
15/03/2565 7:30 PM	32.00	7.20	421.41	316.06	5.00
15/03/2565 8:00 PM	32.00	7.20	420.43	315.33	5.00
15/03/2565 8:30 PM	32.00	7.20	420.55	315.41	5.00
15/03/2565 9:00 PM	32.00	7.20	421.08	315.81	5.00
15/03/2565 9:30 PM	32.00	7.20	421.61	316.21	5.00
15/03/2565 10:00 PM	32.00	7.20	422.15	316.61	5.00
15/03/2565 10:30 PM	32.00	7.20	422.68	317.01	5.00
15/03/2565 11:00 PM	32.00	7.20	423.22	317.41	5.00
15/03/2565 11:30 PM	32.00	7.20	423.75	317.81	5.00
16/03/2565 12:00 AM	32.00	7.20	424.29	318.21	5.00
16/03/2565 12:30 AM	32.00	7.20	424.82	318.62	5.00
16/03/2565 1:00 AM	32.00	7.20	425.35	319.02	5.00
16/03/2565 1:30 AM	32.00	7.20	425.89	319.42	5.00
16/03/2565 2:00 AM	32.00	7.20	426.42	319.82	5.00
16/03/2565 2:30 AM	32.00	7.20	426.96	320.22	5.00
16/03/2565 3:00 AM	32.00	7.20	427.49	320.62	5.00
16/03/2565 3:30 AM	32.00	7.20	428.03	321.02	5.00
16/03/2565 4:00 AM	32.00	7.20	428.56	321.42	5.00
16/03/2565 4:30 AM	32.00	7.20	428.21	321.16	5.00
16/03/2565 5:00 AM	32.00	7.20	427.67	320.75	5.00
16/03/2565 5:30 AM	32.00	7.20	427.12	320.34	5.00
16/03/2565 6:00 AM	32.00	7.20	426.57	319.93	5.00
16/03/2565 6:30 AM	32.00	7.20	426.03	319.52	5.00
16/03/2565 7:00 AM	32.00	7.20	458.00	343.50	5.00
16/03/2565 7:30 AM	32.00	7.20	458.00	343.50	5.00
16/03/2565 8:00 AM	32.00	7.20	458.00	343.50	5.00
16/03/2565 8:30 AM	32.00	7.20	458.00	343.50	5.00
16/03/2565 9:00 AM	32.00	7.20	458.00	343.50	5.00
16/03/2565 9:30 AM	32.00	7.20	458.00	343.50	5.00
16/03/2565 10:00 AM	32.00	7.20	458.00	343.50	5.00
16/03/2565 10:30 AM	32.00	7.20	458.00	343.50	5.00
16/03/2565 11:00 AM	32.00	7.20	458.00	343.50	5.00
16/03/2565 11:30 AM	32.00	7.20	458.00	343.50	5.00
16/03/2565 12:00 PM	32.00	7.20	458.00	343.50	5.00
16/03/2565 12:30 PM	32.00	7.20	458.00	343.50	5.00
16/03/2565 1:00 PM	32.00	7.20	458.00	343.50	5.00
16/03/2565 1:30 PM	32.00	7.20	458.00	343.50	5.00
16/03/2565 2:00 PM	32.00	7.20	383.94	287.95	5.00
16/03/2565 2:30 PM	32.00	7.20	365.82	274.37	5.00



Date	Temp	pH	Cond	TDS	DO
16/03/2565 3:00 PM	32.00	7.20	356.05	267.03	5.00
16/03/2565 3:30 PM	32.00	7.20	361.01	270.76	5.00
16/03/2565 4:00 PM	32.00	7.20	368.57	276.43	5.00
16/03/2565 4:30 PM	32.00	7.20	369.34	277.01	5.00
16/03/2565 5:00 PM	32.00	7.20	363.71	272.78	5.00
16/03/2565 5:30 PM	32.00	7.20	360.41	270.31	5.00
16/03/2565 6:00 PM	32.00	7.20	360.77	270.58	5.00
16/03/2565 6:30 PM	32.00	7.20	361.13	270.84	5.00
16/03/2565 7:00 PM	32.00	7.20	361.48	271.11	5.00
16/03/2565 7:30 PM	32.00	7.20	361.84	271.38	5.00
16/03/2565 8:00 PM	32.00	7.20	362.19	271.65	5.00
16/03/2565 8:30 PM	32.00	7.20	362.55	271.91	5.00
16/03/2565 9:00 PM	32.00	7.20	362.91	272.18	5.00
16/03/2565 9:30 PM	32.00	7.20	363.26	272.45	5.00
16/03/2565 10:00 PM	32.00	7.20	363.62	272.71	5.00
16/03/2565 10:30 PM	32.00	7.20	363.97	272.98	5.00
16/03/2565 11:00 PM	32.00	7.20	364.33	273.25	5.00
16/03/2565 11:30 PM	32.00	7.20	364.68	273.51	5.00
17/03/2565 12:00 AM	32.00	7.20	365.04	273.78	5.00
17/03/2565 12:30 AM	32.00	7.20	365.40	274.05	5.00
17/03/2565 1:00 AM	32.00	7.20	365.75	274.31	5.00
17/03/2565 1:30 AM	32.00	7.20	365.77	274.33	5.00
17/03/2565 2:00 AM	32.00	7.20	365.72	274.29	5.00
17/03/2565 2:30 AM	32.00	7.20	365.67	274.26	5.00
17/03/2565 3:00 AM	32.00	7.20	365.63	274.22	5.00
17/03/2565 3:30 AM	32.00	7.20	365.58	274.18	5.00
17/03/2565 4:00 AM	32.00	7.20	365.53	274.15	5.00
17/03/2565 4:30 AM	32.00	7.20	365.48	274.11	5.00
17/03/2565 5:00 AM	32.00	7.20	365.43	274.07	5.00
17/03/2565 5:30 AM	32.00	7.20	365.38	274.04	5.00
17/03/2565 6:00 AM	32.00	7.20	365.33	274.00	5.00
17/03/2565 6:30 AM	32.00	7.20	365.29	273.96	5.00
17/03/2565 7:00 AM	32.00	7.20	365.24	273.93	5.00
17/03/2565 7:30 AM	32.00	7.20	365.19	273.89	5.00
17/03/2565 8:00 AM	32.00	7.20	365.14	273.86	5.00
17/03/2565 8:30 AM	32.00	7.20	365.09	273.82	5.00
17/03/2565 9:00 AM	32.00	7.20	364.87	273.65	5.00
17/03/2565 9:30 AM	32.00	7.20	363.64	272.73	5.00
17/03/2565 10:00 AM	32.00	7.20	362.41	271.81	5.00
17/03/2565 10:30 AM	32.00	7.20	361.18	270.89	5.00
17/03/2565 11:00 AM	33.00	7.15	420.46	315.35	5.00
17/03/2565 11:30 AM	33.00	7.15	420.81	315.61	5.00
17/03/2565 12:00 PM	33.00	7.15	422.37	316.78	5.00
17/03/2565 12:30 PM	33.00	7.15	422.83	317.12	5.00
17/03/2565 1:00 PM	33.00	7.15	422.73	317.04	5.00
17/03/2565 1:30 PM	33.00	7.15	422.62	316.97	5.00
17/03/2565 2:00 PM	33.00	7.15	422.52	316.89	5.00
17/03/2565 2:30 PM	33.00	7.15	422.41	316.81	5.00
17/03/2565 3:00 PM	33.00	7.15	422.31	316.73	5.00
17/03/2565 3:30 PM	33.00	7.15	422.20	316.65	5.00

Date	Temp	pH	Cond	TDS	DO
17/03/2565 4:00 PM	33.00	7.15	422.10	316.57	5.00
17/03/2565 4:30 PM	33.00	7.15	421.99	316.49	5.00
17/03/2565 5:00 PM	33.00	7.15	421.89	316.42	5.00
17/03/2565 5:30 PM	33.00	7.15	421.78	316.34	5.00
17/03/2565 6:00 PM	33.00	7.15	421.68	316.26	5.00
17/03/2565 6:30 PM	33.00	7.15	421.57	316.18	5.00
17/03/2565 7:00 PM	33.00	7.15	421.52	316.14	5.00
17/03/2565 7:30 PM	33.00	7.15	421.56	316.17	5.00
17/03/2565 8:00 PM	33.00	7.15	421.61	316.21	5.00
17/03/2565 8:30 PM	33.00	7.15	421.66	316.24	5.00
17/03/2565 9:00 PM	33.00	7.15	421.70	316.28	5.00
17/03/2565 9:30 PM	33.00	7.15	421.75	316.31	5.00
17/03/2565 10:00 PM	33.00	7.15	421.80	316.35	5.00
17/03/2565 10:30 PM	33.00	7.15	421.85	316.38	5.00
17/03/2565 11:00 PM	33.00	7.15	421.89	316.42	5.00
17/03/2565 11:30 PM	33.00	7.15	421.94	316.45	5.00
18/03/2565 12:00 AM	33.00	7.15	421.99	316.49	5.00
18/03/2565 12:30 AM	33.00	7.15	422.03	316.53	5.00
18/03/2565 1:00 AM	33.00	7.15	422.08	316.56	5.00
18/03/2565 1:30 AM	33.00	7.15	422.13	316.60	5.00
18/03/2565 2:00 AM	33.00	7.15	422.17	316.63	5.00
18/03/2565 2:30 AM	33.00	7.15	422.22	316.67	5.00
18/03/2565 3:00 AM	33.00	7.15	422.25	316.68	5.00
18/03/2565 3:30 AM	33.00	7.15	422.26	316.69	5.00
18/03/2565 4:00 AM	33.00	7.15	422.27	316.70	5.00
18/03/2565 4:30 AM	33.00	7.15	422.28	316.71	5.00
18/03/2565 5:00 AM	33.00	7.15	422.29	316.72	5.00
18/03/2565 5:30 AM	33.00	7.15	422.30	316.73	5.00
18/03/2565 6:00 AM	33.00	7.15	422.31	316.74	5.00
18/03/2565 6:30 AM	33.00	7.15	422.33	316.74	5.00
18/03/2565 7:00 AM	33.00	7.15	422.34	316.75	5.00
18/03/2565 7:30 AM	33.00	7.15	422.35	316.76	5.00
18/03/2565 8:00 AM	33.00	7.15	422.36	316.77	5.00
18/03/2565 8:30 AM	33.00	7.15	422.37	316.78	5.00
18/03/2565 9:00 AM	33.00	7.15	422.38	316.79	5.00
18/03/2565 9:30 AM	33.00	7.15	422.39	316.79	5.00
18/03/2565 10:00 AM	33.00	7.15	422.40	316.80	5.00
18/03/2565 10:30 AM	33.00	7.15	422.42	316.81	5.00
18/03/2565 11:00 AM	33.00	7.15	422.46	316.85	5.00
18/03/2565 11:30 AM	33.00	7.15	422.51	316.89	5.00
18/03/2565 12:00 PM	33.00	7.15	422.56	316.92	5.00
18/03/2565 12:30 PM	33.00	7.15	422.61	316.96	5.00
18/03/2565 1:00 PM	33.00	7.15	422.66	317.00	5.00
18/03/2565 1:30 PM	33.00	7.15	422.71	317.03	5.00
18/03/2565 2:00 PM	33.00	7.15	422.76	317.07	5.00
18/03/2565 2:30 PM	33.00	7.15	422.81	317.11	5.00
18/03/2565 3:00 PM	33.00	7.15	422.86	317.15	5.00
18/03/2565 3:30 PM	33.00	7.15	422.91	317.18	5.00
18/03/2565 4:00 PM	33.00	7.15	422.96	317.22	5.00
18/03/2565 4:30 PM	33.00	7.15	423.01	317.26	5.00

Date	Temp	pH	Cond	TDS	DO
18/03/2565 5:00 PM	33.00	7.15	423.06	317.30	5.00
18/03/2565 5:30 PM	33.00	7.15	423.11	317.33	5.00
18/03/2565 6:00 PM	33.00	7.15	423.16	317.37	5.00
18/03/2565 6:30 PM	33.00	7.15	423.20	317.40	5.00
18/03/2565 7:00 PM	33.00	7.15	423.20	317.40	5.00
18/03/2565 7:30 PM	33.00	7.15	423.20	317.40	5.00
18/03/2565 8:00 PM	33.00	7.15	423.20	317.40	5.00
18/03/2565 8:30 PM	33.00	7.15	423.20	317.40	5.00
18/03/2565 9:00 PM	33.00	7.15	423.20	317.40	5.00
18/03/2565 9:30 PM	33.00	7.15	423.20	317.40	5.00
18/03/2565 10:00 PM	33.00	7.15	423.20	317.40	5.00
18/03/2565 10:30 PM	33.00	7.15	423.20	317.40	5.00
18/03/2565 11:00 PM	33.00	7.15	423.20	317.40	5.00
18/03/2565 11:30 PM	33.00	7.15	423.20	317.40	5.00
19/03/2565 12:00 AM	33.00	7.15	423.20	317.40	5.00
19/03/2565 12:30 AM	33.00	7.15	423.20	317.40	5.00
19/03/2565 1:00 AM	33.00	7.15	423.20	317.40	5.00
19/03/2565 1:30 AM	33.00	7.15	423.20	317.40	5.00
19/03/2565 2:00 AM	33.00	7.15	423.20	317.40	5.00
19/03/2565 2:30 AM	33.00	7.15	423.20	317.40	5.00
19/03/2565 3:00 AM	32.20	7.15	417.27	312.96	5.00
19/03/2565 3:30 AM	32.20	7.15	423.67	317.75	5.00
19/03/2565 4:00 AM	32.20	7.15	430.07	322.55	5.00
19/03/2565 4:30 AM	32.20	7.15	436.46	327.35	5.00
19/03/2565 5:00 AM	32.20	7.15	442.86	332.14	5.00
19/03/2565 5:30 AM	32.20	7.15	449.25	336.94	5.00
19/03/2565 6:00 AM	32.20	7.15	452.32	339.24	5.00
19/03/2565 6:30 AM	32.20	7.15	452.64	339.48	5.00
19/03/2565 7:00 AM	32.20	7.15	452.97	339.73	5.00
19/03/2565 7:30 AM	32.20	7.15	453.29	339.97	5.00
19/03/2565 8:00 AM	32.20	7.15	453.62	340.21	5.00
19/03/2565 8:30 AM	32.20	7.15	453.94	340.46	5.00
19/03/2565 9:00 AM	32.20	7.15	454.27	340.70	5.00
19/03/2565 9:30 AM	32.20	7.15	454.59	340.94	5.00
19/03/2565 10:00 AM	32.20	7.15	454.92	341.19	5.00
19/03/2565 10:30 AM	32.20	7.15	455.24	341.43	5.00
19/03/2565 11:00 AM	32.20	7.15	455.57	341.67	5.00
19/03/2565 11:30 AM	32.20	7.15	455.89	341.92	5.00
19/03/2565 12:00 PM	32.20	7.15	456.22	342.16	5.00
19/03/2565 12:30 PM	32.20	7.15	456.54	342.41	5.00
19/03/2565 1:00 PM	32.20	7.15	456.86	342.65	5.00
19/03/2565 1:30 PM	32.20	7.15	457.19	342.89	5.00
19/03/2565 2:00 PM	32.20	7.15	456.93	342.70	5.00
19/03/2565 2:30 PM	32.20	7.15	456.59	342.44	5.00
19/03/2565 3:00 PM	32.20	7.15	456.25	342.18	5.00
19/03/2565 3:30 PM	32.20	7.15	455.90	341.93	5.00
19/03/2565 4:00 PM	32.20	7.15	455.56	341.67	5.00
19/03/2565 4:30 PM	32.20	7.15	455.22	341.41	5.00
19/03/2565 5:00 PM	32.20	7.15	454.87	341.15	5.00
19/03/2565 5:30 PM	32.20	7.15	454.53	340.90	5.00

Date	Temp	pH	Cond	TDS	DO
19/03/2565 6:00 PM	32.20	7.15	441.78	331.33	5.00
19/03/2565 6:30 PM	32.20	7.15	440.37	330.28	5.00
19/03/2565 7:00 PM	32.20	7.15	438.97	329.23	5.00
19/03/2565 7:30 PM	32.20	7.15	437.56	328.17	5.00
19/03/2565 8:00 PM	32.20	7.15	436.16	327.12	5.00
19/03/2565 8:30 PM	32.20	7.15	434.75	326.06	5.00
19/03/2565 9:00 PM	32.20	7.15	433.35	325.01	5.00
19/03/2565 9:30 PM	32.20	7.15	431.94	323.96	5.00
19/03/2565 10:00 PM	32.20	7.15	430.54	322.90	5.00
19/03/2565 10:30 PM	32.20	7.15	431.16	323.37	5.00
19/03/2565 11:00 PM	32.20	7.15	432.07	324.05	5.00
19/03/2565 11:30 PM	32.20	7.15	432.98	324.73	5.00
20/03/2565 12:00 AM	32.20	7.15	433.88	325.41	5.00
20/03/2565 12:30 AM	32.20	7.15	434.79	326.09	5.00
20/03/2565 1:00 AM	32.20	7.15	435.69	326.77	5.00
20/03/2565 1:30 AM	32.20	7.15	436.60	327.45	5.00
20/03/2565 2:00 AM	32.20	7.15	437.51	328.13	5.00
20/03/2565 2:30 AM	32.20	7.15	438.41	328.81	5.00
20/03/2565 3:00 AM	32.20	7.15	439.32	329.49	5.00
20/03/2565 3:30 AM	32.20	7.15	440.22	330.17	5.00
20/03/2565 4:00 AM	32.20	7.15	441.13	330.85	5.00
20/03/2565 4:30 AM	32.20	7.15	442.04	331.53	5.00
20/03/2565 5:00 AM	32.20	7.15	442.94	332.21	5.00
20/03/2565 5:30 AM	32.20	7.15	443.85	332.89	5.00
20/03/2565 6:00 AM	32.20	7.15	444.77	333.36	5.00
20/03/2565 6:30 AM	32.20	7.15	443.96	332.97	5.00
20/03/2565 7:00 AM	32.20	7.15	443.44	332.58	5.00
20/03/2565 7:30 AM	32.20	7.15	442.92	332.19	5.00
20/03/2565 8:00 AM	32.20	7.15	437.14	327.86	5.00
20/03/2565 8:30 AM	32.20	7.15	434.08	325.56	5.00
20/03/2565 9:00 AM	32.20	7.15	431.03	323.27	5.00
20/03/2565 9:30 AM	32.20	7.15	431.78	323.84	5.00
20/03/2565 10:00 AM	32.20	7.15	433.10	324.83	5.00
20/03/2565 10:30 AM	32.20	7.15	434.42	325.81	5.00
20/03/2565 11:00 AM	32.20	7.15	435.74	326.80	5.00
20/03/2565 11:30 AM	32.20	7.15	437.06	327.79	5.00
20/03/2565 12:00 PM	32.20	7.15	438.38	328.78	5.00
20/03/2565 12:30 PM	32.20	7.15	439.69	329.77	5.00
20/03/2565 1:00 PM	32.20	7.15	441.01	330.76	5.00
20/03/2565 1:30 PM	32.20	7.15	442.33	331.75	5.00
20/03/2565 2:00 PM	32.20	7.15	443.65	332.74	5.00
20/03/2565 2:30 PM	32.20	7.15	444.97	333.73	5.00
20/03/2565 3:00 PM	32.20	7.15	446.29	334.72	5.00
20/03/2565 3:30 PM	32.20	7.15	447.61	335.71	5.00
20/03/2565 4:00 PM	32.20	7.15	448.93	336.69	5.00
20/03/2565 4:30 PM	32.20	7.15	450.24	337.68	5.00
20/03/2565 5:00 PM	32.20	7.15	451.26	338.44	5.00
20/03/2565 5:30 PM	32.20	7.15	450.96	338.22	5.00
20/03/2565 6:00 PM	32.20	7.15	450.66	337.99	5.00
20/03/2565 6:30 PM	32.20	7.15	450.36	337.77	5.00



Date	Temp	pH	Cond	TDS	DO
20/03/2565 7:00 PM	32.20	7.15	450.06	337.55	5.00
20/03/2565 7:30 PM	32.20	7.15	449.76	337.32	5.00
20/03/2565 8:00 PM	32.20	7.15	449.47	337.10	5.00
20/03/2565 8:30 PM	32.20	7.15	449.17	336.88	5.00
20/03/2565 9:00 PM	32.20	7.15	448.87	336.65	5.00
20/03/2565 9:30 PM	32.20	7.15	448.57	336.43	5.00
20/03/2565 10:00 PM	32.20	7.15	448.27	336.20	5.00
20/03/2565 10:30 PM	32.20	7.15	447.97	335.98	5.00
20/03/2565 11:00 PM	32.20	7.15	447.68	335.76	5.00
20/03/2565 11:30 PM	32.20	7.15	447.38	335.53	5.00
21/03/2565 12:00 AM	32.20	7.15	447.08	335.31	5.00
21/03/2565 12:30 AM	32.20	7.15	446.78	335.09	5.00
21/03/2565 1:00 AM	32.20	7.15	446.41	334.96	5.00
21/03/2565 1:30 AM	32.20	7.15	446.56	334.92	5.00
21/03/2565 2:00 AM	32.20	7.15	446.52	334.89	5.00
21/03/2565 2:30 AM	32.20	7.15	446.47	334.85	5.00
21/03/2565 3:00 AM	32.20	7.15	446.42	334.82	5.00
21/03/2565 3:30 AM	32.20	7.15	446.38	334.78	5.00
21/03/2565 4:00 AM	32.20	7.15	446.33	334.75	5.00
21/03/2565 4:30 AM	32.20	7.15	446.29	334.71	5.00
21/03/2565 5:00 AM	32.20	7.15	446.24	334.68	5.00
21/03/2565 5:30 AM	32.20	7.15	446.19	334.65	5.00
21/03/2565 6:00 AM	32.20	7.15	446.15	334.61	5.00
21/03/2565 6:30 AM	32.20	7.15	446.10	334.58	5.00
21/03/2565 7:00 AM	32.20	7.15	446.06	334.54	5.00
21/03/2565 7:30 AM	32.20	7.15	446.01	334.51	5.00
21/03/2565 8:00 AM	32.20	7.15	445.96	334.47	5.00
21/03/2565 8:30 AM	32.20	7.15	445.92	334.44	5.00
21/03/2565 9:00 AM	32.20	7.15	443.93	332.95	5.00
21/03/2565 9:30 AM	32.20	7.15	441.51	331.13	5.00
21/03/2565 10:00 AM	32.20	7.15	423.18	317.38	5.00
21/03/2565 10:30 AM	32.20	7.15	420.94	315.71	5.00
21/03/2565 11:00 AM	32.20	7.15	418.71	314.03	5.00
21/03/2565 11:30 AM	32.20	7.15	416.47	312.35	5.00
21/03/2565 12:00 PM	32.20	7.15	414.24	310.68	5.00
21/03/2565 12:30 PM	32.20	7.15	412.00	309.00	5.00
21/03/2565 1:00 PM	32.20	7.15	409.76	307.32	5.00
21/03/2565 1:30 PM	32.20	7.15	407.53	305.65	5.00
21/03/2565 2:00 PM	32.20	7.15	405.28	303.96	5.00
21/03/2565 2:30 PM	32.20	7.15	402.98	302.24	5.00
21/03/2565 3:00 PM	32.20	7.15	400.69	300.52	5.00
21/03/2565 3:30 PM	32.20	7.15	398.39	298.79	5.00
21/03/2565 4:00 PM	32.20	7.15	396.67	299.00	5.00
21/03/2565 4:30 PM	32.20	7.15	403.12	302.34	5.00
21/03/2565 5:00 PM	32.20	7.15	361.63	271.22	5.00
21/03/2565 5:30 PM	32.20	7.15	458.00	343.50	5.00
21/03/2565 6:00 PM	32.20	7.15	458.00	343.50	5.00
21/03/2565 6:30 PM	32.20	7.15	458.00	343.50	5.00
21/03/2565 7:00 PM	32.20	7.15	458.00	343.50	5.00
21/03/2565 7:30 PM	32.20	7.15	458.00	343.50	5.00

Date	Temp	pH	Cond	TDS	DO
21/03/2565 8:00 PM	32.20	7.15	458.00	343.50	5.00
21/03/2565 8:30 PM	32.20	7.15	458.00	343.50	5.00
21/03/2565 9:00 PM	32.20	7.15	458.00	343.50	5.00
21/03/2565 9:30 PM	32.20	7.15	458.00	343.50	5.00
21/03/2565 10:00 PM	32.20	7.15	458.00	343.50	5.00
21/03/2565 10:30 PM	32.20	7.15	458.00	343.50	5.00
21/03/2565 11:00 PM	32.20	7.15	458.00	343.50	5.00
21/03/2565 11:30 PM	32.20	7.15	458.00	343.50	5.00
22/03/2565 12:00 AM	32.20	7.15	458.00	343.50	5.00
22/03/2565 12:30 AM	32.20	7.15	458.00	343.50	5.00
22/03/2565 1:00 AM	32.20	7.15	458.00	343.50	5.00
22/03/2565 1:30 AM	32.20	7.15	458.00	343.50	5.00
22/03/2565 2:00 AM	32.20	7.15	458.00	343.50	5.00
22/03/2565 2:30 AM	32.20	7.15	458.00	343.50	5.00
22/03/2565 3:00 AM	32.20	7.15	458.00	343.50	5.00
22/03/2565 3:30 AM	32.20	7.15	458.00	343.50	5.00
22/03/2565 4:00 AM	32.20	7.15	458.00	343.50	5.00
22/03/2565 4:30 AM	32.20	7.15	458.00	343.50	5.00
22/03/2565 5:00 AM	32.20	7.15	458.00	343.50	5.00
22/03/2565 5:30 AM	32.20	7.15	458.00	343.50	5.00
22/03/2565 6:00 AM	32.20	7.15	458.00	343.50	5.00
22/03/2565 6:30 AM	32.20	7.15	458.00	343.50	5.00
22/03/2565 7:00 AM	32.20	7.15	458.00	343.50	5.00
22/03/2565 7:30 AM	32.20	7.15	458.00	343.50	5.00
22/03/2565 8:00 AM	32.20	7.15	458.00	343.50	5.00
22/03/2565 8:30 AM	32.20	7.15	458.00	343.50	5.00
22/03/2565 9:00 AM	32.20	7.15	458.00	343.50	5.00
22/03/2565 9:30 AM	32.20	7.15	458.00	343.50	5.00
22/03/2565 10:00 AM	32.60	8.11	458.00	343.50	4.50
22/03/2565 10:30 AM	32.60	8.09	458.00	343.50	4.50
22/03/2565 11:00 AM	32.60	8.08	458.00	343.50	4.50
22/03/2565 11:30 AM	32.60	8.07	458.00	343.50	4.50
22/03/2565 12:00 PM	32.60	8.16	458.00	343.50	4.50
22/03/2565 12:30 PM	32.60	8.06	458.00	343.50	4.50
22/03/2565 1:00 PM	32.60	7.96	458.00	343.50	4.50
22/03/2565 1:30 PM	32.60	8.00	458.00	343.50	4.50
22/03/2565 2:00 PM	32.60	8.03	458.00	343.50	4.50
22/03/2565 2:30 PM	32.60	8.03	458.00	343.50	4.50
22/03/2565 3:00 PM	32.60	8.03	458.00	343.50	4.50
22/03/2565 3:30 PM	32.60	8.03	458.00	343.50	4.50
22/03/2565 4:00 PM	32.60	6.80	436.00	327.00	4.50
22/03/2565 4:30 PM	32.60	7.18	458.00	343.50	4.50
22/03/2565 5:00 PM	32.60	7.38	458.00	343.50	4.50
22/03/2565 5:30 PM	32.69	7.71	458.00	343.50	4.50
22/03/2565 6:00 PM	30.91	7.57	458.00	343.50	4.50
22/03/2565 6:30 PM	30.08	7.52	458.00	343.50	4.50
22/03/2565 7:00 PM	29.26	7.51	458.00	343.50	4.50
22/03/2565 7:30 PM	28.60	7.56	458.00	343.50	4.50
22/03/2565 8:00 PM	28.24	7.50	458.00	343.50	4.50
22/03/2565 8:30 PM	27.89	7.51	458.00	343.50	4.50

Date	Temp	pH	Cond	TDS	DO
22/03/2565 9:00 PM	27.56	7.48	458.00	343.50	4.50
22/03/2565 9:30 PM	27.40	7.42	458.00	343.50	4.50
22/03/2565 10:00 PM	27.24	7.44	458.00	343.50	4.50
22/03/2565 10:30 PM	32.60	7.80	388.17	291.13	4.50
22/03/2565 11:00 PM	31.00	7.20	382.07	286.55	6.00
22/03/2565 11:30 PM	31.00	7.20	383.26	287.45	6.00
23/03/2565 12:00 AM	31.00	7.20	384.46	288.34	6.00
23/03/2565 12:30 AM	31.00	7.20	385.65	289.24	6.00
23/03/2565 1:00 AM	31.00	7.20	386.84	290.13	6.00
23/03/2565 1:30 AM	31.00	7.20	388.03	291.03	6.00
23/03/2565 2:00 AM	31.00	7.20	389.23	291.92	6.00
23/03/2565 2:30 AM	31.00	7.20	390.42	292.81	6.00
23/03/2565 3:00 AM	31.00	7.20	391.61	293.71	6.00
23/03/2565 3:30 AM	31.00	7.20	392.81	294.60	6.00
23/03/2565 4:00 AM	31.00	7.20	394.16	295.62	6.00
23/03/2565 4:30 AM	31.00	7.20	395.59	296.70	6.00
23/03/2565 5:00 AM	31.00	7.20	397.03	297.77	6.00
23/03/2565 5:30 AM	31.00	7.20	398.47	298.85	6.00
23/03/2565 6:00 AM	31.00	7.20	399.91	299.93	6.00
23/03/2565 6:30 AM	31.00	7.20	401.34	301.01	6.00
23/03/2565 7:00 AM	31.00	7.20	402.78	302.08	6.00
23/03/2565 7:30 AM	31.00	7.20	404.14	303.11	6.00
23/03/2565 8:00 AM	31.00	7.20	404.63	303.47	6.00
23/03/2565 8:30 AM	31.00	7.20	405.12	303.84	6.00
23/03/2565 9:00 AM	31.00	7.20	405.62	304.21	6.00
23/03/2565 9:30 AM	31.00	7.20	406.11	304.58	6.00
23/03/2565 10:00 AM	31.00	7.20	406.60	304.95	6.00
23/03/2565 10:30 AM	31.00	7.20	407.09	305.32	6.00
23/03/2565 11:00 AM	31.00	7.20	458.00	343.50	6.00
23/03/2565 11:30 AM	31.00	7.20	458.00	343.50	6.00
23/03/2565 12:00 PM	31.00	7.20	458.00	343.50	6.00
23/03/2565 12:30 PM	31.00	7.20	458.00	343.50	6.00
23/03/2565 1:00 PM	31.00	7.20	458.00	343.50	6.00
23/03/2565 1:30 PM	31.00	7.20	458.00	343.50	6.00
23/03/2565 2:00 PM	31.00	7.20	458.00	343.50	6.00
23/03/2565 2:30 PM	31.00	7.20	458.00	343.50	6.00
23/03/2565 3:00 PM	31.00	7.20	458.00	343.50	6.00
23/03/2565 3:30 PM	31.00	7.20	458.00	343.50	6.00
23/03/2565 4:00 PM	31.00	7.20	458.00	343.50	6.00
23/03/2565 4:30 PM	31.00	7.20	458.00	343.50	6.00
23/03/2565 5:00 PM	31.00	7.20	458.00	343.50	6.00
23/03/2565 5:30 PM	31.00	7.20	458.00	343.50	6.00
23/03/2565 6:00 PM	31.00	7.20	458.00	343.50	6.00
23/03/2565 6:30 PM	31.00	7.20	458.00	343.50	6.00
23/03/2565 7:00 PM	31.00	7.20	458.00	343.50	6.00
23/03/2565 7:30 PM	31.00	7.20	458.00	343.50	6.00
23/03/2565 8:00 PM	31.00	7.20	458.00	343.50	6.00
23/03/2565 8:30 PM	31.00	7.20	458.00	343.50	6.00
23/03/2565 9:00 PM	31.00	7.20	405.45	304.09	6.00
23/03/2565 9:30 PM	31.00	7.20	381.58	286.18	6.00

Date	Temp	pH	Cond	TDS	DO
23/03/2565 10:00 PM	31.00	7.20	383.92	287.94	6.00
23/03/2565 10:30 PM	31.00	7.20	386.27	289.70	6.00
23/03/2565 11:00 PM	31.00	7.20	388.61	291.46	6.00
23/03/2565 11:30 PM	31.00	7.20	390.40	292.80	6.00
24/03/2565 12:00 AM	31.00	7.20	381.99	286.49	6.00
24/03/2565 12:30 AM	31.00	7.20	373.58	280.18	6.00
24/03/2565 1:00 AM	31.00	7.20	365.16	273.87	6.00
24/03/2565 1:30 AM	31.00	7.20	360.17	270.13	6.00
24/03/2565 2:00 AM	31.00	7.20	360.12	270.09	6.00
24/03/2565 2:30 AM	31.00	7.20	360.06	270.05	6.00
24/03/2565 3:00 AM	31.00	7.20	360.01	270.01	6.00
24/03/2565 3:30 AM	31.00	7.20	359.95	269.97	6.00
24/03/2565 4:00 AM	31.00	7.20	359.90	269.92	6.00
24/03/2565 4:30 AM	31.00	7.20	359.84	269.88	6.00
24/03/2565 5:00 AM	31.00	7.20	359.79	269.84	6.00
24/03/2565 5:30 AM	31.00	7.20	359.73	269.80	6.00
24/03/2565 6:00 AM	31.00	7.20	359.68	269.76	6.00
24/03/2565 6:30 AM	31.00	7.20	359.62	269.72	6.00
24/03/2565 7:00 AM	31.00	7.20	359.57	269.68	6.00
24/03/2565 7:30 AM	31.00	7.20	458.00	343.50	6.00
24/03/2565 8:00 AM	31.00	7.20	354.75	266.07	6.00
24/03/2565 8:30 AM	31.00	7.20	356.89	267.67	6.00
24/03/2565 9:00 AM	31.00	7.20	355.06	266.29	6.00
24/03/2565 9:30 AM	31.00	7.20	353.22	264.91	6.00
24/03/2565 10:00 AM	31.00	7.20	458.00	343.50	6.00
24/03/2565 10:30 AM	31.00	7.20	458.00	343.50	6.00
24/03/2565 11:00 AM	31.00	7.20	458.00	343.50	6.00
24/03/2565 11:30 AM	31.00	7.20	458.00	343.50	6.00
24/03/2565 12:00 PM	31.00	7.20	458.00	343.50	6.00
24/03/2565 12:30 PM	31.00	7.20	458.00	343.50	6.00
24/03/2565 1:00 PM	31.00	7.20	458.00	343.50	6.00
24/03/2565 1:30 PM	31.00	7.20	458.00	343.50	6.00
24/03/2565 2:00 PM	31.00	7.20	458.00	343.50	6.00
24/03/2565 2:30 PM	31.00	7.20	458.00	343.50	6.00
24/03/2565 3:00 PM	31.00	7.20	458.00	343.50	6.00
24/03/2565 3:30 PM	31.00	7.20	458.00	343.50	6.00
24/03/2565 4:00 PM	31.00	7.20	458.00	343.50	6.00
24/03/2565 4:30 PM	31.00	7.20	458.00	343.50	6.00
24/03/2565 5:00 PM	31.00	7.20	458.00	343.50	6.00
24/03/2565 5:30 PM	31.00	7.20	458.00	343.50	6.00
24/03/2565 6:00 PM	31.00	7.20	458.00	343.50	6.00
24/03/2565 6:30 PM	31.00	7.20	458.00	343.50	6.00
24/03/2565 7:00 PM	31.00	7.20	458.00	343.50	6.00
24/03/2565 7:30 PM	31.00	7.20	458.00	343.50	6.00
24/03/2565 8:00 PM	31.00	7.20	458.00	343.50	6.00
24/03/2565 8:30 PM	31.00	7.20	458.00	343.50	6.00
24/03/2565 9:00 PM	31.00	7.20	379.52	284.64	6.00
24/03/2565 9:30 PM	31.00	7.20	382.18	286.64	6.00
24/03/2565 10:00 PM	31.00	7.20	386.22	289.66	6.00
24/03/2565 10:30 PM	31.00	7.20	390.25	292.69	6.00



Date	Temp	pH	Cond	TDS	DO
24/03/2565 11:00 PM	31.00	7.20	394.28	295.71	6.00
24/03/2565 11:30 PM	31.00	7.20	398.32	298.74	6.00
25/03/2565 12:00 AM	31.00	7.20	402.35	301.76	6.00
25/03/2565 12:30 AM	31.00	7.20	399.43	299.57	6.00
25/03/2565 1:00 AM	31.00	7.20	395.82	296.86	6.00
25/03/2565 1:30 AM	31.00	7.20	392.21	294.16	6.00
25/03/2565 2:00 AM	31.00	7.20	392.10	294.08	6.00
25/03/2565 2:30 AM	31.00	7.20	392.35	294.26	6.00
25/03/2565 3:00 AM	31.00	7.20	392.60	294.45	6.00
25/03/2565 3:30 AM	31.00	7.20	392.85	294.64	6.00
25/03/2565 4:00 AM	31.00	7.20	393.10	294.83	6.00
25/03/2565 4:30 AM	31.00	7.20	393.35	295.01	6.00
25/03/2565 5:00 AM	31.00	7.20	393.60	295.20	6.00
25/03/2565 5:30 AM	31.00	7.20	393.85	295.39	6.00
25/03/2565 6:00 AM	31.00	7.20	394.10	295.57	6.00
25/03/2565 6:30 AM	31.00	7.20	394.35	295.76	6.00
25/03/2565 7:00 AM	31.00	7.20	394.60	295.95	6.00
25/03/2565 7:30 AM	31.00	7.20	394.85	296.13	6.00
25/03/2565 8:00 AM	31.00	7.20	395.10	296.32	6.00
25/03/2565 8:30 AM	31.00	7.20	395.34	296.51	6.00
25/03/2565 9:00 AM	31.00	7.20	395.59	296.70	6.00
25/03/2565 9:30 AM	31.00	7.20	458.00	343.50	6.00
25/03/2565 10:00 AM	31.00	7.20	458.00	343.50	6.00
25/03/2565 10:30 AM	31.00	7.20	458.00	343.50	6.00
25/03/2565 11:00 AM	31.00	7.20	458.00	343.50	6.00
25/03/2565 11:30 AM	31.00	7.20	458.00	343.50	6.00
25/03/2565 12:00 PM	31.00	7.20	458.00	343.50	6.00
25/03/2565 12:30 PM	31.00	7.20	458.00	343.50	6.00
25/03/2565 1:00 PM	31.00	7.20	458.00	343.50	6.00
25/03/2565 1:30 PM	31.00	7.20	458.00	343.50	6.00
25/03/2565 2:00 PM	31.00	7.20	458.00	343.50	6.00
25/03/2565 2:30 PM	31.00	7.20	458.00	343.50	6.00
25/03/2565 3:00 PM	31.00	7.20	458.00	343.50	6.00
25/03/2565 3:30 PM	31.00	7.20	458.00	343.50	6.00
25/03/2565 4:00 PM	31.00	7.20	458.00	343.50	6.00
25/03/2565 4:30 PM	31.00	7.20	458.00	343.50	6.00
25/03/2565 5:00 PM	31.00	7.20	458.00	343.50	6.00
25/03/2565 5:30 PM	31.00	7.20	458.00	343.50	6.00
25/03/2565 6:00 PM	31.00	7.20	458.00	343.50	6.00
25/03/2565 6:30 PM	31.00	7.20	458.00	343.50	6.00
25/03/2565 7:00 PM	31.00	7.20	458.00	343.50	6.00
25/03/2565 7:30 PM	31.00	7.20	458.00	343.50	6.00
25/03/2565 8:00 PM	31.00	7.20	458.00	343.50	6.00
25/03/2565 8:30 PM	31.00	7.20	458.00	343.50	6.00
25/03/2565 9:00 PM	31.00	7.20	458.00	343.50	6.00
25/03/2565 9:30 PM	31.00	7.20	458.00	343.50	6.00
25/03/2565 10:00 PM	31.00	7.20	458.00	343.50	6.00
25/03/2565 10:30 PM	31.00	7.20	458.00	343.50	6.00
25/03/2565 11:00 PM	31.00	7.20	458.00	343.50	6.00
25/03/2565 11:30 PM	31.00	7.20	458.00	343.50	6.00

Date	Temp	pH	Cond	TDS	DO
26/03/2565 12:00 AM	31.00	7.20	458.00	343.50	6.00
26/03/2565 12:30 AM	31.00	7.20	458.00	343.50	6.00
26/03/2565 1:00 AM	31.00	7.20	458.00	343.50	6.00
26/03/2565 1:30 AM	31.00	7.20	458.00	343.50	6.00
26/03/2565 2:00 AM	31.00	7.20	458.00	343.50	6.00
26/03/2565 2:30 AM	31.00	7.20	458.00	343.50	6.00
26/03/2565 3:00 AM	31.00	7.20	458.00	343.50	6.00
26/03/2565 3:30 AM	31.00	7.20	458.00	343.50	6.00
26/03/2565 4:00 AM	31.00	7.20	458.00	343.50	6.00
26/03/2565 4:30 AM	31.00	7.20	458.00	343.50	6.00
26/03/2565 5:00 AM	31.00	7.20	458.00	343.50	6.00
26/03/2565 5:30 AM	31.00	7.20	458.00	343.50	6.00
26/03/2565 6:00 AM	31.00	7.20	458.00	343.50	6.00
26/03/2565 6:30 AM	31.00	7.20	458.00	343.50	6.00
26/03/2565 7:00 AM	31.00	7.20	458.00	343.50	6.00
26/03/2565 7:30 AM	31.00	7.20	458.00	343.50	6.00
26/03/2565 8:00 AM	31.00	7.20	458.00	343.50	6.00
26/03/2565 8:30 AM	31.00	7.20	458.00	343.50	6.00
26/03/2565 9:00 AM	32.00	7.10	407.29	305.46	6.00
26/03/2565 9:30 AM	32.00	7.10	408.22	306.17	6.00
26/03/2565 10:00 AM	32.00	7.10	409.16	306.87	6.00
26/03/2565 10:30 AM	32.00	7.10	410.10	307.57	6.00
26/03/2565 11:00 AM	32.00	7.10	411.04	308.28	6.00
26/03/2565 11:30 AM	32.00	7.10	411.98	308.98	6.00
26/03/2565 12:00 PM	32.00	7.10	412.91	309.69	6.00
26/03/2565 12:30 PM	32.00	7.10	413.85	310.39	6.00
26/03/2565 1:00 PM	32.00	7.10	414.79	311.09	6.00
26/03/2565 1:30 PM	32.00	7.10	414.50	310.88	6.00
26/03/2565 2:00 PM	32.00	7.10	410.27	307.70	6.00
26/03/2565 2:30 PM	32.00	7.10	406.04	304.53	6.00
26/03/2565 3:00 PM	32.00	7.10	401.81	301.35	6.00
26/03/2565 3:30 PM	32.00	7.10	397.57	298.18	6.00
26/03/2565 4:00 PM	32.00	7.10	393.34	295.01	6.00
26/03/2565 4:30 PM	32.00	7.10	389.11	291.83	6.00
26/03/2565 5:00 PM	32.00	7.10	386.00	289.50	6.00
26/03/2565 5:30 PM	32.00	7.10	386.60	289.95	6.00
26/03/2565 6:00 PM	32.00	7.10	387.20	290.40	6.00
26/03/2565 6:30 PM	32.00	7.10	387.81	290.85	6.00
26/03/2565 7:00 PM	32.00	7.10	388.41	291.31	6.00
26/03/2565 7:30 PM	32.00	7.10	389.01	291.76	6.00
26/03/2565 8:00 PM	32.00	7.10	389.61	292.21	6.00
26/03/2565 8:30 PM	32.00	7.10	390.22	292.66	6.00
26/03/2565 9:00 PM	32.00	7.10	390.82	293.12	6.00
26/03/2565 9:30 PM	32.00	7.10	391.42	293.57	6.00
26/03/2565 10:00 PM	32.00	7.10	392.03	294.02	6.00
26/03/2565 10:30 PM	32.00	7.10	392.63	294.47	6.00
26/03/2565 11:00 PM	32.00	7.10	393.23	294.92	6.00
26/03/2565 11:30 PM	32.00	7.10	393.84	295.38	6.00
27/03/2565 12:00 AM	32.00	7.10	394.44	295.83	6.00
27/03/2565 12:30 AM	32.00	7.10	395.04	296.28	6.00

Date	Temp	pH	Cond	TDS	DO
27/03/2565 1:00 AM	32.00	7.10	458.00	343.50	6.00
27/03/2565 1:30 AM	32.00	7.10	458.00	343.50	6.00
27/03/2565 2:00 AM	32.00	7.10	458.00	343.50	6.00
27/03/2565 2:30 AM	32.00	7.10	458.00	343.50	6.00
27/03/2565 3:00 AM	32.00	7.10	458.00	343.50	6.00
27/03/2565 3:30 AM	32.00	7.10	458.00	343.50	6.00
27/03/2565 4:00 AM	32.00	7.10	458.00	343.50	6.00
27/03/2565 4:30 AM	32.00	7.10	458.00	343.50	6.00
27/03/2565 5:00 AM	32.00	7.10	458.00	343.50	6.00
27/03/2565 5:30 AM	32.00	7.10	458.00	343.50	6.00
27/03/2565 6:00 AM	32.00	7.10	458.00	343.50	6.00
27/03/2565 6:30 AM	32.00	7.10	458.00	343.50	6.00
27/03/2565 7:00 AM	32.00	7.10	458.00	343.50	6.00
27/03/2565 7:30 AM	32.00	7.10	399.10	299.33	6.00
27/03/2565 8:00 AM	32.00	7.10	401.88	301.41	6.00
27/03/2565 8:30 AM	32.00	7.10	414.75	311.06	6.00
27/03/2565 9:00 AM	32.00	7.10	422.42	316.81	6.00
27/03/2565 9:30 AM	32.00	7.10	420.23	315.17	6.00
27/03/2565 10:00 AM	32.00	7.10	418.04	313.53	6.00
27/03/2565 10:30 AM	32.00	7.10	413.33	310.00	6.00
27/03/2565 11:00 AM	32.00	7.10	406.40	304.80	6.00
27/03/2565 11:30 AM	32.00	7.10	399.48	299.61	6.00
27/03/2565 12:00 PM	32.00	7.10	393.56	295.17	6.00
27/03/2565 12:30 PM	32.00	7.10	395.86	296.90	6.00
27/03/2565 1:00 PM	32.00	7.10	398.17	298.62	6.00
27/03/2565 1:30 PM	32.00	7.10	400.47	300.35	6.00
27/03/2565 2:00 PM	32.00	7.10	402.77	302.08	6.00
27/03/2565 2:30 PM	32.00	7.10	405.07	303.80	6.00
27/03/2565 3:00 PM	32.00	7.10	407.38	305.53	6.00
27/03/2565 3:30 PM	32.00	7.10	409.68	307.26	6.00
27/03/2565 4:00 PM	32.00	7.10	411.98	308.98	6.00
27/03/2565 4:30 PM	32.00	7.10	414.28	310.71	6.00
27/03/2565 5:00 PM	32.00	7.10	416.58	312.44	6.00
27/03/2565 5:30 PM	32.00	7.10	416.65	312.49	6.00
27/03/2565 6:00 PM	32.00	7.10	416.02	312.02	6.00
27/03/2565 6:30 PM	32.00	7.10	415.40	311.55	6.00
27/03/2565 7:00 PM	32.00	7.10	414.77	311.08	6.00
27/03/2565 7:30 PM	32.00	7.10	414.15	310.61	6.00
27/03/2565 8:00 PM	32.00	7.10	413.52	310.14	6.00
27/03/2565 8:30 PM	32.00	7.10	412.90	309.67	6.00
27/03/2565 9:00 PM	32.00	7.10	412.28	309.21	6.00
27/03/2565 9:30 PM	32.00	7.10	411.65	308.74	6.00
27/03/2565 10:00 PM	32.00	7.10	411.03	308.27	6.00
27/03/2565 10:30 PM	32.00	7.10	410.40	307.80	6.00
27/03/2565 11:00 PM	32.00	7.10	409.78	307.33	6.00
27/03/2565 11:30 PM	32.00	7.10	409.15	306.86	6.00
28/03/2565 12:00 AM	32.00	7.10	408.53	306.40	6.00
28/03/2565 12:30 AM	32.00	7.10	401.35	301.02	6.00
28/03/2565 1:00 AM	32.00	7.10	458.00	343.50	6.00
28/03/2565 1:30 AM	32.00	7.10	458.00	343.50	6.00

Date	Temp	pH	Cond	TDS	DO
28/03/2565 2:00 AM	32.00	7.10	458.00	343.50	6.00
28/03/2565 2:30 AM	32.00	7.10	458.00	343.50	6.00
28/03/2565 3:00 AM	32.00	7.10	458.00	343.50	6.00
28/03/2565 3:30 AM	32.00	7.10	458.00	343.50	6.00
28/03/2565 4:00 AM	32.00	7.10	458.00	343.50	6.00
28/03/2565 4:30 AM	32.00	7.10	458.00	343.50	6.00
28/03/2565 5:00 AM	32.00	7.10	458.00	343.50	6.00
28/03/2565 5:30 AM	32.00	7.10	458.00	343.50	6.00
28/03/2565 6:00 AM	32.00	7.10	390.99	293.24	6.00
28/03/2565 6:30 AM	32.00	7.10	388.32	291.24	6.00
28/03/2565 7:00 AM	32.00	7.10	385.66	289.24	6.00
28/03/2565 7:30 AM	32.00	7.10	382.99	287.24	6.00
28/03/2565 8:00 AM	32.00	7.10	380.32	285.24	6.00
28/03/2565 8:30 AM	32.00	7.10	377.66	283.24	6.00
28/03/2565 9:00 AM	32.00	7.10	374.99	281.24	6.00
28/03/2565 9:30 AM	32.00	7.10	372.32	279.24	6.00
28/03/2565 10:00 AM	32.00	7.10	370.53	277.90	6.00
28/03/2565 10:30 AM	32.00	7.10	370.82	278.12	6.00
28/03/2565 11:00 AM	32.00	7.10	371.11	278.33	6.00
28/03/2565 11:30 AM	32.00	7.10	371.40	278.55	6.00
28/03/2565 12:00 PM	32.00	7.10	371.69	278.77	6.00
28/03/2565 12:30 PM	32.00	7.10	371.98	278.98	6.00
28/03/2565 1:00 PM	32.00	7.10	372.26	279.20	6.00
28/03/2565 1:30 PM	32.00	7.10	372.55	279.41	6.00
28/03/2565 2:00 PM	32.00	7.10	372.84	279.63	6.00
28/03/2565 2:30 PM	32.00	7.10	373.13	279.85	6.00
28/03/2565 3:00 PM	32.00	7.10	373.42	280.06	6.00
28/03/2565 3:30 PM	32.00	7.10	373.71	280.28	6.00
28/03/2565 4:00 PM	32.00	7.10	373.99	280.50	6.00
28/03/2565 4:30 PM	32.00	7.10	374.28	280.71	6.00
28/03/2565 5:00 PM	32.00	7.10	374.57	280.93	6.00
28/03/2565 5:30 PM	32.00	7.10	458.00	343.50	6.00
28/03/2565 6:00 PM	32.00	7.10	458.00	343.50	6.00
28/03/2565 6:30 PM	32.00	7.10	458.00	343.50	6.00
28/03/2565 7:00 PM	32.00	7.10	458.00	343.50	6.00
28/03/2565 7:30 PM	32.00	7.10	458.00	343.50	6.00
28/03/2565 8:00 PM	32.00	7.10	458.00	343.50	6.00
28/03/2565 8:30 PM	32.00	7.10	458.00	343.50	6.00
28/03/2565 9:00 PM	32.00	7.10	458.00	343.50	6.00
28/03/2565 9:30 PM	32.00	7.10	458.00	343.50	6.00
28/03/2565 10:00 PM	32.00	7.10	458.00	343.50	6.00
28/03/2565 10:30 PM	32.00	7.10	458.00	343.50	6.00
28/03/2565 11:00 PM	32.00	7.10	458.00	343.50	6.00
28/03/2565 11:30 PM	32.00	7.10	360.60	270.45	6.00
29/03/2565 12:00 AM	32.00	7.10	365.54	274.16	6.00
29/03/2565 12:30 AM	32.00	7.10	370.10	277.57	6.00
29/03/2565 1:00 AM	32.00	7.10	374.66	280.99	6.00
29/03/2565 1:30 AM	32.00	7.10	379.21	284.41	6.00
29/03/2565 2:00 AM	32.00	7.10	377.88	283.41	6.00
29/03/2565 2:30 AM	32.00	7.10	374.86	281.14	6.00



Date	Temp	pH	Cond	TDS	DO
29/03/2565 3:00 AM	32.00	7.10	371.83	278.87	6.00
29/03/2565 3:30 AM	32.00	7.10	368.80	276.60	6.00
29/03/2565 4:00 AM	32.00	7.10	368.34	276.26	6.00
29/03/2565 4:30 AM	32.00	7.10	368.60	276.45	6.00
29/03/2565 5:00 AM	32.00	7.10	368.86	276.64	6.00
29/03/2565 5:30 AM	32.00	7.10	369.11	276.84	6.00
29/03/2565 6:00 AM	32.00	7.10	369.37	277.03	6.00
29/03/2565 6:30 AM	32.00	7.10	369.63	277.22	6.00
29/03/2565 7:00 AM	32.00	7.10	369.89	277.42	6.00
29/03/2565 7:30 AM	32.00	7.10	370.14	277.61	6.00
29/03/2565 8:00 AM	32.00	7.10	370.40	277.80	6.00
29/03/2565 8:30 AM	32.00	7.10	370.66	277.99	6.00
29/03/2565 9:00 AM	32.00	7.10	370.92	278.19	6.00
29/03/2565 9:30 AM	32.00	7.10	371.17	278.38	6.00
29/03/2565 10:00 AM	32.00	7.10	371.43	278.57	6.00
29/03/2565 10:30 AM	32.00	7.10	371.69	278.77	6.00
29/03/2565 11:00 AM	32.00	7.10	371.95	278.96	6.00
29/03/2565 11:30 AM	32.00	7.10	371.93	278.95	6.00
29/03/2565 12:00 PM	32.00	7.10	369.56	277.17	6.00
29/03/2565 12:30 PM	32.00	7.10	367.19	275.39	6.00
29/03/2565 1:00 PM	32.00	7.10	364.82	273.61	6.00
29/03/2565 1:30 PM	32.00	7.10	458.00	343.50	6.00
29/03/2565 2:00 PM	32.00	7.10	458.00	343.50	6.00
29/03/2565 2:30 PM	32.00	7.10	458.00	343.50	6.00
29/03/2565 3:00 PM	32.00	7.10	458.00	343.50	6.00
29/03/2565 3:30 PM	32.00	7.10	458.00	343.50	6.00
29/03/2565 4:00 PM	32.00	7.10	458.00	343.50	6.00
29/03/2565 4:30 PM	32.00	7.10	458.00	343.50	6.00
29/03/2565 5:00 PM	32.00	7.10	458.00	343.50	6.00
29/03/2565 5:30 PM	32.00	7.10	458.00	343.50	6.00
29/03/2565 6:00 PM	32.00	7.10	458.00	343.50	6.00
29/03/2565 6:30 PM	32.00	7.10	458.00	343.50	6.00
29/03/2565 7:00 PM	32.00	7.10	458.00	343.50	6.00
29/03/2565 7:30 PM	32.00	7.10	458.00	343.50	6.00
29/03/2565 8:00 PM	32.00	7.10	458.00	343.50	6.00
29/03/2565 8:30 PM	32.00	7.10	458.00	343.50	6.00
29/03/2565 9:00 PM	32.00	7.10	458.00	343.50	6.00
29/03/2565 9:30 PM	32.00	7.10	458.00	343.50	6.00
29/03/2565 10:00 PM	32.00	7.10	458.00	343.50	6.00
29/03/2565 10:30 PM	32.00	7.10	458.00	343.50	6.00
29/03/2565 11:00 PM	32.00	7.10	458.00	343.50	6.00
29/03/2565 11:30 PM	32.00	7.10	458.00	343.50	6.00
30/03/2565 12:00 AM	32.00	7.10	458.00	343.50	6.00
30/03/2565 12:30 AM	32.00	7.10	458.00	343.50	6.00
30/03/2565 1:00 AM	32.00	7.10	458.00	343.50	6.00
30/03/2565 1:30 AM	32.00	7.10	458.00	343.50	6.00
30/03/2565 2:00 AM	32.00	7.10	458.00	343.50	6.00
30/03/2565 2:30 AM	32.00	7.10	458.00	343.50	6.00
30/03/2565 3:00 AM	32.00	7.10	458.00	343.50	6.00
30/03/2565 3:30 AM	32.00	7.10	458.00	343.50	6.00

Date	Temp	pH	Cond	TDS	DO
30/03/2565 4:00 AM	32.00	7.10	458.00	343.50	6.00
30/03/2565 4:30 AM	32.00	7.10	458.00	343.50	6.00
30/03/2565 5:00 AM	32.00	7.10	372.82	279.62	6.00
30/03/2565 5:30 AM	32.00	7.10	375.90	281.92	6.00
30/03/2565 6:00 AM	32.00	7.10	378.97	284.23	6.00
30/03/2565 6:30 AM	32.00	7.10	382.04	286.53	6.00
30/03/2565 7:00 AM	32.00	7.10	385.11	288.83	6.00
30/03/2565 7:30 AM	32.00	7.10	388.18	291.14	6.00
30/03/2565 8:00 AM	32.00	7.10	388.48	291.36	6.00
30/03/2565 8:30 AM	32.00	7.10	386.29	289.72	6.00
30/03/2565 9:00 AM	32.00	7.10	384.09	288.07	6.00
30/03/2565 9:30 AM	32.00	7.10	381.90	286.42	6.00
30/03/2565 10:00 AM	32.00	7.10	379.70	284.78	6.00
30/03/2565 10:30 AM	32.00	7.10	384.88	288.66	6.00
30/03/2565 11:00 AM	32.00	7.10	407.64	305.73	6.00
30/03/2565 11:30 AM	32.00	7.10	409.11	306.83	6.00
30/03/2565 12:00 PM	32.00	7.10	404.55	303.41	6.00
30/03/2565 12:30 PM	32.00	7.10	399.99	299.99	6.00
30/03/2565 1:00 PM	32.00	7.10	395.43	296.58	6.00
30/03/2565 1:30 PM	32.00	7.10	391.05	293.29	6.00
30/03/2565 2:00 PM	32.00	7.10	391.93	293.94	6.00
30/03/2565 2:30 PM	32.00	7.10	392.80	294.60	6.00
30/03/2565 3:00 PM	32.00	7.10	393.68	295.26	6.00
30/03/2565 3:30 PM	32.00	7.10	394.56	295.92	6.00
30/03/2565 4:00 PM	32.00	7.10	395.44	296.58	6.00
30/03/2565 4:30 PM	32.00	7.10	396.32	297.24	6.00
30/03/2565 5:00 PM	32.00	7.10	397.19	297.90	6.00
30/03/2565 5:30 PM	32.00	7.10	398.07	298.55	6.00
30/03/2565 6:00 PM	32.00	7.10	398.95	299.21	6.00
30/03/2565 6:30 PM	32.00	7.10	399.83	299.87	6.00
30/03/2565 7:00 PM	32.00	7.10	400.71	300.53	6.00
30/03/2565 7:30 PM	32.00	7.10	401.59	301.19	6.00
30/03/2565 8:00 PM	32.00	7.10	355.78	266.84	6.00
30/03/2565 8:30 PM	32.00	7.10	458.00	343.50	6.00
30/03/2565 9:00 PM	32.00	7.10	458.00	343.50	6.00
30/03/2565 9:30 PM	32.00	7.10	458.00	343.50	6.00
30/03/2565 10:00 PM	32.00	7.10	458.00	343.50	6.00
30/03/2565 10:30 PM	32.00	7.10	458.00	343.50	6.00
30/03/2565 11:00 PM	32.00	7.10	458.00	343.50	6.00
30/03/2565 11:30 PM	32.00	7.10	458.00	343.50	6.00
31/03/2565 12:00 AM	32.00	7.10	458.00	343.50	6.00
31/03/2565 12:30 AM	32.00	7.10	458.00	343.50	6.00
31/03/2565 1:00 AM	32.00	7.10	458.00	343.50	6.00
31/03/2565 1:30 AM	32.00	7.10	458.00	343.50	6.00
31/03/2565 2:00 AM	32.00	7.10	458.00	343.50	6.00
31/03/2565 2:30 AM	32.00	7.10	458.00	343.50	6.00
31/03/2565 3:00 AM	32.00	7.10	458.00	343.50	6.00
31/03/2565 3:30 AM	32.00	7.10	458.00	343.50	6.00
31/03/2565 4:00 AM	32.00	7.10	458.00	343.50	6.00
31/03/2565 4:30 AM	32.00	7.10	458.00	343.50	6.00

Date	Temp	pH	Cond	TDS	DO
31/03/2565 5:00 AM	32.00	7.10	458.00	343.50	6.00
31/03/2565 5:30 AM	32.00	7.20	373.20	279.90	6.00
31/03/2565 6:00 AM	32.00	7.20	373.15	279.86	6.00
31/03/2565 6:30 AM	32.00	7.20	373.10	279.82	6.00
31/03/2565 7:00 AM	32.00	7.20	373.04	279.78	6.00
31/03/2565 7:30 AM	32.00	7.20	372.99	279.74	6.00
31/03/2565 8:00 AM	32.00	7.20	372.94	279.70	6.00
31/03/2565 8:30 AM	32.00	7.20	370.32	277.74	6.00
31/03/2565 9:00 AM	32.00	7.20	355.66	266.74	6.00
31/03/2565 9:30 AM	32.00	7.20	458.00	343.50	6.00
31/03/2565 10:00 AM	32.00	7.20	458.00	343.50	6.00
31/03/2565 10:30 AM	32.00	7.20	458.00	343.50	6.00
31/03/2565 11:00 AM	32.00	7.20	458.00	343.50	6.00
31/03/2565 11:30 AM	32.00	7.20	458.00	343.50	6.00
31/03/2565 12:00 PM	32.00	7.20	458.00	343.50	6.00
31/03/2565 12:30 PM	32.00	7.20	458.00	343.50	6.00
31/03/2565 1:00 PM	32.00	7.20	458.00	343.50	6.00
31/03/2565 1:30 PM	32.00	7.20	350.06	262.54	6.00
31/03/2565 2:00 PM	32.00	7.20	350.88	263.16	6.00
31/03/2565 2:30 PM	32.00	7.20	351.69	263.77	6.00
31/03/2565 3:00 PM	32.00	7.20	352.51	264.38	6.00
31/03/2565 3:30 PM	32.00	7.20	353.33	265.00	6.00
31/03/2565 4:00 PM	32.00	7.20	354.15	265.61	6.00
31/03/2565 4:30 PM	32.00	7.20	354.96	266.22	6.00
31/03/2565 5:00 PM	32.00	7.20	355.78	266.84	6.00
31/03/2565 5:30 PM	32.00	7.20	458.00	343.50	6.00
31/03/2565 6:00 PM	32.00	7.20	458.00	343.50	6.00
31/03/2565 6:30 PM	32.00	7.20	458.00	343.50	6.00
31/03/2565 7:00 PM	32.00	7.20	458.00	343.50	6.00
31/03/2565 7:30 PM	32.00	7.20	458.00	343.50	6.00
31/03/2565 8:00 PM	32.00	7.20	458.00	343.50	6.00
31/03/2565 8:30 PM	32.00	7.20	458.00	343.50	6.00
31/03/2565 9:00 PM	32.00	7.20	458.00	343.50	6.00
31/03/2565 9:30 PM	32.00	7.20	458.00	343.50	6.00
31/03/2565 10:00 PM	32.00	7.20	458.00	343.50	6.00
31/03/2565 10:30 PM	32.00	7.20	458.00	343.50	6.00
31/03/2565 11:00 PM	32.00	7.20	458.00	343.50	6.00
31/03/2565 11:30 PM	32.00	7.20	458.00	343.50	6.00
Min	22.31	6.52	350.06	262.54	4.50
Max	33.93	8.47	1021.29	765.97	6.00

Date	Temp	pH	Cond	TDS	DO
1/04/2565 12:00 AM	32.00	7.20	458.00	343.50	6.00
1/04/2565 12:30 AM	32.00	7.20	458.00	343.50	6.00
1/04/2565 1:00 AM	32.00	7.20	458.00	343.50	6.00
1/04/2565 1:30 AM	32.00	7.20	458.00	343.50	6.00
1/04/2565 2:00 AM	32.00	7.20	458.00	343.50	6.00
1/04/2565 2:30 AM	32.00	7.20	458.00	343.50	6.00
1/04/2565 3:00 AM	32.00	7.20	458.00	343.50	6.00
1/04/2565 3:30 AM	32.00	7.20	458.00	343.50	6.00
1/04/2565 4:00 AM	32.00	7.20	458.00	343.50	6.00
1/04/2565 4:30 AM	32.00	7.20	458.00	343.50	6.00
1/04/2565 5:00 AM	32.00	7.20	458.00	343.50	6.00
1/04/2565 5:30 AM	32.00	7.20	368.32	276.24	6.00
1/04/2565 6:00 AM	32.00	7.20	369.65	277.24	6.00
1/04/2565 6:30 AM	32.00	7.20	370.98	278.24	6.00
1/04/2565 7:00 AM	32.00	7.20	372.32	279.24	6.00
1/04/2565 7:30 AM	32.00	7.20	373.65	280.24	6.00
1/04/2565 8:00 AM	32.00	7.20	374.98	281.24	6.00
1/04/2565 8:30 AM	32.00	7.20	375.43	281.58	6.00
1/04/2565 9:00 AM	32.00	7.20	375.62	281.72	6.00
1/04/2565 9:30 AM	32.00	7.20	375.81	281.85	6.00
1/04/2565 10:00 AM	32.00	7.20	375.99	281.99	6.00
1/04/2565 10:30 AM	32.00	7.20	376.18	282.13	6.00
1/04/2565 11:00 AM	32.00	7.20	376.37	282.27	6.00
1/04/2565 11:30 AM	32.00	7.20	376.55	282.41	6.00
1/04/2565 12:00 PM	32.00	7.20	376.74	282.55	6.00
1/04/2565 12:30 PM	32.00	7.20	376.92	282.69	6.00
1/04/2565 1:00 PM	32.00	7.20	377.11	282.83	6.00
1/04/2565 1:30 PM	32.00	7.20	377.30	282.97	6.00
1/04/2565 2:00 PM	32.00	7.20	377.48	283.11	6.00
1/04/2565 2:30 PM	32.00	7.20	377.67	283.25	6.00
1/04/2565 3:00 PM	32.00	7.20	377.86	283.39	6.00
1/04/2565 3:30 PM	32.00	7.20	378.04	283.53	6.00
1/04/2565 4:00 PM	32.00	7.20	377.91	283.43	6.00
1/04/2565 4:30 PM	32.00	7.20	374.84	281.13	6.00
1/04/2565 5:00 PM	32.00	7.20	371.78	278.83	6.00
1/04/2565 5:30 PM	32.00	7.20	458.00	343.50	6.00
1/04/2565 6:00 PM	32.00	7.20	458.00	343.50	6.00
1/04/2565 6:30 PM	32.00	7.20	458.00	343.50	6.00
1/04/2565 7:00 PM	32.00	7.20	458.00	343.50	6.00
1/04/2565 7:30 PM	32.00	7.20	458.00	343.50	6.00
1/04/2565 8:00 PM	32.00	7.20	458.00	343.50	6.00
1/04/2565 8:30 PM	32.00	7.20	458.00	343.50	6.00
1/04/2565 9:00 PM	32.00	7.20	458.00	343.50	6.00
1/04/2565 9:30 PM	32.00	7.20	458.00	343.50	6.00
1/04/2565 10:00 PM	32.00	7.20	458.00	343.50	6.00
1/04/2565 10:30 PM	32.00	7.20	458.00	343.50	6.00
1/04/2565 11:00 PM	32.00	7.20	458.00	343.50	6.00
1/04/2565 11:30 PM	32.00	7.20	458.00	343.50	6.00
2/04/2565 12:00 AM	32.00	7.20	458.00	343.50	6.00
2/04/2565 12:30 AM	32.00	7.20	458.00	343.50	6.00



Date	Temp	pH	Cond	TDS	DO
2/04/2565 1:00 AM	32.00	7.20	458.00	343.50	6.00
2/04/2565 1:30 AM	32.00	7.20	458.00	343.50	6.00
2/04/2565 2:00 AM	32.00	7.20	458.00	343.50	6.00
2/04/2565 2:30 AM	32.00	7.20	458.00	343.50	6.00
2/04/2565 3:00 AM	32.00	7.20	458.00	343.50	6.00
2/04/2565 3:30 AM	32.00	7.20	458.00	343.50	6.00
2/04/2565 4:00 AM	32.00	7.20	376.17	282.13	6.00
2/04/2565 4:30 AM	32.00	7.20	398.34	298.76	6.00
2/04/2565 5:00 AM	32.00	7.20	412.44	309.33	6.00
2/04/2565 5:30 AM	32.00	7.20	412.91	309.69	6.00
2/04/2565 6:00 AM	32.00	7.20	412.60	309.45	6.00
2/04/2565 6:30 AM	32.00	7.20	412.29	309.22	6.00
2/04/2565 7:00 AM	32.00	7.20	411.98	308.99	6.00
2/04/2565 7:30 AM	32.00	7.20	411.67	308.76	6.00
2/04/2565 8:00 AM	32.00	7.20	411.36	308.52	6.00
2/04/2565 8:30 AM	32.00	7.20	411.05	308.29	6.00
2/04/2565 9:00 AM	32.00	7.20	410.74	308.06	6.00
2/04/2565 9:30 AM	32.00	7.20	410.43	307.83	6.00
2/04/2565 10:00 AM	32.00	7.20	410.13	307.59	6.00
2/04/2565 10:30 AM	32.00	7.20	409.82	307.36	6.00
2/04/2565 11:00 AM	32.00	7.20	409.51	307.13	6.00
2/04/2565 11:30 AM	32.00	7.20	409.20	306.90	6.00
2/04/2565 12:00 PM	32.00	7.20	408.89	306.66	6.00
2/04/2565 12:30 PM	32.00	7.20	408.58	306.43	6.00
2/04/2565 1:00 PM	32.00	7.20	387.84	290.88	6.00
2/04/2565 1:30 PM	32.00	7.20	458.00	343.50	6.00
2/04/2565 2:00 PM	32.00	7.20	458.00	343.50	6.00
2/04/2565 2:30 PM	32.00	7.20	458.00	343.50	6.00
2/04/2565 3:00 PM	32.00	7.20	458.00	343.50	6.00
2/04/2565 3:30 PM	32.00	7.20	458.00	343.50	6.00
2/04/2565 4:00 PM	32.00	7.20	458.00	343.50	6.00
2/04/2565 4:30 PM	32.00	7.20	458.00	343.50	6.00
2/04/2565 5:00 PM	32.00	7.20	458.00	343.50	6.00
2/04/2565 5:30 PM	32.00	7.20	458.00	343.50	6.00
2/04/2565 6:00 PM	32.00	7.20	458.00	343.50	6.00
2/04/2565 6:30 PM	32.00	7.20	410.26	307.70	6.00
2/04/2565 7:00 PM	32.00	7.20	419.62	314.72	6.00
2/04/2565 7:30 PM	32.00	7.20	419.88	314.91	6.00
2/04/2565 8:00 PM	32.00	7.20	407.18	305.39	6.00
2/04/2565 8:30 PM	32.00	7.20	405.05	303.79	6.00
2/04/2565 9:00 PM	32.00	7.20	402.92	302.19	6.00
2/04/2565 9:30 PM	32.00	7.20	397.49	298.12	6.00
2/04/2565 10:00 PM	32.00	7.20	391.81	293.86	6.00
2/04/2565 10:30 PM	32.00	7.20	386.49	289.87	6.00
2/04/2565 11:00 PM	32.00	7.20	386.47	289.85	6.00
2/04/2565 11:30 PM	32.00	7.20	386.45	289.84	6.00
3/04/2565 12:00 AM	32.00	7.20	386.44	289.83	6.00
3/04/2565 12:30 AM	32.00	7.20	386.42	289.82	6.00
3/04/2565 1:00 AM	32.00	7.20	386.40	289.80	6.00
3/04/2565 1:30 AM	32.00	7.20	386.39	289.79	6.00

Date	Temp	pH	Cond	TDS	DO
3/04/2565 2:00 AM	32.00	7.20	386.37	289.78	6.00
3/04/2565 2:30 AM	32.00	7.20	386.35	289.77	6.00
3/04/2565 3:00 AM	32.00	7.20	386.34	289.75	6.00
3/04/2565 3:30 AM	32.00	7.20	386.32	289.74	6.00
3/04/2565 4:00 AM	32.00	7.20	386.30	289.73	6.00
3/04/2565 4:30 AM	32.00	7.20	386.29	289.72	6.00
3/04/2565 5:00 AM	32.00	7.20	386.27	289.70	6.00
3/04/2565 5:30 AM	32.00	7.20	386.25	289.69	6.00
3/04/2565 6:00 AM	32.00	7.20	386.24	289.68	6.00
3/04/2565 6:30 AM	32.00	7.20	377.87	283.40	6.00
3/04/2565 7:00 AM	32.00	7.20	458.00	343.50	6.00
3/04/2565 7:30 AM	32.00	7.20	458.00	343.50	6.00
3/04/2565 8:00 AM	32.00	7.20	458.00	343.50	6.00
3/04/2565 8:30 AM	32.00	7.20	458.00	343.50	6.00
3/04/2565 9:00 AM	32.00	7.20	458.00	343.50	6.00
3/04/2565 9:30 AM	32.00	7.20	458.00	343.50	6.00
3/04/2565 10:00 AM	32.00	7.20	458.00	343.50	6.00
3/04/2565 10:30 AM	32.00	7.20	458.00	343.50	6.00
3/04/2565 11:00 AM	32.00	7.20	458.00	343.50	6.00
3/04/2565 11:30 AM	32.00	7.20	458.00	343.50	6.00
3/04/2565 12:00 PM	32.00	7.20	458.00	343.50	6.00
3/04/2565 12:30 PM	32.00	7.20	458.00	343.50	6.00
3/04/2565 1:00 PM	32.00	7.20	458.00	343.50	6.00
3/04/2565 1:30 PM	32.00	7.20	458.00	343.50	6.00
3/04/2565 2:00 PM	32.00	7.20	458.00	343.50	6.00
3/04/2565 2:30 PM	32.00	7.20	458.00	343.50	6.00
3/04/2565 3:00 PM	32.00	7.20	458.00	343.50	6.00
3/04/2565 3:30 PM	32.00	7.20	458.00	343.50	6.00
3/04/2565 4:00 PM	32.00	7.20	458.00	343.50	6.00
3/04/2565 4:30 PM	32.00	7.20	458.00	343.50	6.00
3/04/2565 5:00 PM	32.00	7.20	458.00	343.50	6.00
3/04/2565 5:30 PM	32.00	7.20	458.00	343.50	6.00
3/04/2565 6:00 PM	32.00	7.20	458.00	343.50	6.00
3/04/2565 6:30 PM	32.00	7.20	458.00	343.50	6.00
3/04/2565 7:00 PM	32.00	7.20	458.00	343.50	6.00
3/04/2565 7:30 PM	32.00	7.20	458.00	343.50	6.00
3/04/2565 8:00 PM	32.00	7.20	458.00	343.50	6.00
3/04/2565 8:30 PM	32.00	7.20	458.00	343.50	6.00
3/04/2565 9:00 PM	32.00	7.20	458.00	343.50	6.00
3/04/2565 9:30 PM	32.00	7.20	458.00	343.50	6.00
3/04/2565 10:00 PM	32.00	7.20	458.00	343.50	6.00
3/04/2565 10:30 PM	32.00	7.20	458.00	343.50	6.00
3/04/2565 11:00 PM	32.00	7.20	458.00	343.50	6.00
3/04/2565 11:30 PM	32.00	7.20	458.00	343.50	6.00
4/04/2565 12:00 AM	32.00	7.20	458.00	343.50	6.00
4/04/2565 12:30 AM	32.00	7.20	458.00	343.50	6.00
4/04/2565 1:00 AM	32.00	7.20	458.00	343.50	6.00
4/04/2565 1:30 AM	32.00	7.20	458.00	343.50	6.00
4/04/2565 2:00 AM	32.00	7.20	458.00	343.50	6.00
4/04/2565 2:30 AM	32.00	7.20	458.00	343.50	6.00

Date	Temp	pH	Cond	TDS	DO
4/04/2565 3:00 AM	32.00	7.20	382.11	286.58	6.00
4/04/2565 3:30 AM	32.00	7.20	377.78	283.33	6.00
4/04/2565 4:00 AM	32.00	7.20	378.53	283.89	6.00
4/04/2565 4:30 AM	32.00	7.20	379.27	284.46	6.00
4/04/2565 5:00 AM	32.00	7.20	380.02	285.02	6.00
4/04/2565 5:30 AM	32.00	7.20	380.77	285.58	6.00
4/04/2565 6:00 AM	32.00	7.20	381.52	286.14	6.00
4/04/2565 6:30 AM	32.00	7.20	382.26	286.70	6.00
4/04/2565 7:00 AM	32.00	7.20	383.01	287.26	6.00
4/04/2565 7:30 AM	32.00	7.20	383.76	287.82	6.00
4/04/2565 8:00 AM	32.00	7.20	384.51	288.38	6.00
4/04/2565 8:30 AM	32.00	7.20	385.26	288.94	6.00
4/04/2565 9:00 AM	32.00	7.20	386.00	289.50	6.00
4/04/2565 9:30 AM	32.00	7.20	386.75	290.06	6.00
4/04/2565 10:00 AM	32.00	7.20	387.50	290.62	6.00
4/04/2565 10:30 AM	32.00	7.20	388.25	291.18	6.00
4/04/2565 11:00 AM	32.00	7.20	389.00	291.74	6.00
4/04/2565 11:30 AM	32.00	7.20	390.20	292.65	6.00
4/04/2565 12:00 PM	32.00	7.20	377.20	282.90	6.00
4/04/2565 12:30 PM	32.00	7.20	376.91	282.68	6.00
4/04/2565 1:00 PM	32.00	7.20	376.62	282.47	6.00
4/04/2565 1:30 PM	32.00	7.20	363.98	272.98	6.00
4/04/2565 2:00 PM	32.00	7.20	367.23	275.42	6.00
4/04/2565 2:30 PM	32.00	7.20	363.80	272.85	6.00
4/04/2565 3:00 PM	32.00	7.20	359.92	269.94	6.00
4/04/2565 3:30 PM	32.00	7.20	356.04	267.03	6.00
4/04/2565 4:00 PM	32.00	7.20	352.16	264.12	6.00
4/04/2565 4:30 PM	32.00	7.20	458.00	343.50	6.00
4/04/2565 5:00 PM	32.00	7.20	458.00	343.50	6.00
4/04/2565 5:30 PM	32.00	7.20	458.00	343.50	6.00
4/04/2565 6:00 PM	32.00	7.20	458.00	343.50	6.00
4/04/2565 6:30 PM	32.00	7.20	458.00	343.50	6.00
4/04/2565 7:00 PM	32.00	7.20	458.00	343.50	6.00
4/04/2565 7:30 PM	32.00	7.20	458.00	343.50	6.00
4/04/2565 8:00 PM	32.00	7.20	458.00	343.50	6.00
4/04/2565 8:30 PM	32.00	7.20	458.00	343.50	6.00
4/04/2565 9:00 PM	32.00	7.20	458.00	343.50	6.00
4/04/2565 9:30 PM	32.00	7.20	458.00	343.50	6.00
4/04/2565 10:00 PM	32.00	7.20	458.00	343.50	6.00
4/04/2565 10:30 PM	32.00	7.20	458.00	343.50	6.00
4/04/2565 11:00 PM	32.00	7.20	458.00	343.50	6.00
4/04/2565 11:30 PM	32.00	7.20	458.00	343.50	6.00
5/04/2565 12:00 AM	32.00	7.20	458.00	343.50	6.00
5/04/2565 12:30 AM	32.00	7.20	458.00	343.50	6.00
5/04/2565 1:00 AM	32.00	7.20	458.00	343.50	6.00
5/04/2565 1:30 AM	32.00	7.20	458.00	343.50	6.00
5/04/2565 2:00 AM	32.00	7.20	458.00	343.50	6.00
5/04/2565 2:30 AM	32.00	7.20	458.00	343.50	6.00
5/04/2565 3:00 AM	32.00	7.20	458.00	343.50	6.00
5/04/2565 3:30 AM	32.00	7.20	458.00	343.50	6.00
5/04/2565 4:00 AM	32.00	7.20	458.00	343.50	6.00
5/04/2565 4:30 AM	32.00	7.20	458.00	343.50	6.00
5/04/2565 5:00 AM	32.00	7.20	458.00	343.50	6.00
5/04/2565 5:30 AM	32.00	7.20	458.00	343.50	6.00
5/04/2565 6:00 AM	32.00	7.20	458.00	343.50	6.00
5/04/2565 6:30 AM	32.00	7.20	458.00	343.50	6.00
5/04/2565 7:00 PM	32.00	7.20	419.42	314.57	6.00
5/04/2565 7:30 PM	32.00	7.20	420.60	315.45	6.00
5/04/2565 8:00 PM	32.00	7.20	421.78	316.33	6.00
5/04/2565 8:30 PM	32.00	7.20	422.95	317.22	6.00
5/04/2565 9:00 PM	32.00	7.20	424.13	318.10	6.00
5/04/2565 9:30 PM	32.00	7.20	424.68	318.56	6.00



Date	Temp	pH	Cond	TDS	DO
6/04/2565 5:00 AM	32.00	7.20	425.31	318.98	6.00
6/04/2565 5:30 AM	32.00	7.20	425.55	319.16	6.00
6/04/2565 6:00 AM	32.00	7.20	425.82	319.36	6.00
6/04/2565 6:30 AM	32.00	7.20	426.09	319.57	6.00
6/04/2565 7:00 AM	32.00	7.20	426.35	319.77	6.00
6/04/2565 7:30 AM	32.00	7.20	426.62	319.97	6.00
6/04/2565 8:00 AM	32.00	7.20	426.89	320.17	6.00
6/04/2565 8:30 AM	32.00	7.20	427.16	320.37	6.00
6/04/2565 9:00 AM	32.00	7.20	427.43	320.57	6.00
6/04/2565 9:30 AM	32.00	7.20	427.70	320.77	6.00
6/04/2565 10:00 AM	32.00	7.20	427.96	320.97	6.00
6/04/2565 10:30 AM	32.00	7.20	428.23	321.17	6.00
6/04/2565 11:00 AM	32.00	7.20	428.50	321.37	6.00
6/04/2565 11:30 AM	32.00	7.20	428.77	321.58	6.00
6/04/2565 12:00 PM	32.00	7.20	421.45	316.09	6.00
6/04/2565 12:30 PM	32.00	7.20	425.18	318.88	6.00
6/04/2565 1:00 PM	32.00	7.20	422.03	316.53	6.00
6/04/2565 1:30 PM	32.00	7.20	418.89	314.17	6.00
6/04/2565 2:00 PM	32.00	7.20	415.75	311.81	6.00
6/04/2565 2:30 PM	32.00	7.20	412.61	309.46	6.00
6/04/2565 3:00 PM	32.00	7.20	409.47	307.10	6.00
6/04/2565 3:30 PM	32.00	7.20	406.32	304.74	6.00
6/04/2565 4:00 PM	32.00	7.20	403.18	302.39	6.00
6/04/2565 4:30 PM	32.00	7.20	401.11	300.83	6.00
6/04/2565 5:00 PM	32.00	7.20	399.79	299.84	6.00
6/04/2565 5:30 PM	32.00	7.20	398.47	298.86	6.00
6/04/2565 6:00 PM	32.00	7.20	397.16	297.87	6.00
6/04/2565 6:30 PM	32.00	7.20	395.84	296.88	6.00
6/04/2565 7:00 PM	32.00	7.20	394.53	295.89	6.00
6/04/2565 7:30 PM	32.00	8.32	399.20	299.40	4.50
6/04/2565 8:00 PM	32.00	8.16	395.99	296.99	4.50
6/04/2565 8:30 PM	32.00	8.05	392.78	294.59	4.50
6/04/2565 9:00 PM	32.00	7.93	380.00	285.00	4.50
6/04/2565 9:30 PM	32.00	8.32	458.00	343.50	4.50
6/04/2565 10:00 PM	32.00	8.32	458.00	343.50	4.50
6/04/2565 10:30 PM	32.00	8.32	458.00	343.50	4.50
6/04/2565 11:00 PM	32.00	6.80	436.00	327.00	4.50
6/04/2565 11:30 PM	32.00	6.80	436.00	327.00	4.50
7/04/2565 12:00 AM	32.00	6.80	436.00	327.00	4.50
7/04/2565 12:30 AM	32.00	6.80	436.00	327.00	4.50
7/04/2565 1:00 AM	32.00	6.80	351.76	263.82	4.50
7/04/2565 1:30 AM	32.00	6.80	436.00	327.00	4.50
7/04/2565 2:00 AM	32.00	6.80	436.00	327.00	4.50
7/04/2565 2:30 AM	32.00	6.80	436.00	327.00	4.50
7/04/2565 3:00 AM	32.00	6.80	436.00	327.00	4.50
7/04/2565 3:30 AM	32.00	6.80	436.00	327.00	4.50
7/04/2565 4:00 AM	32.00	6.80	436.00	327.00	4.50
7/04/2565 4:30 AM	32.00	6.80	436.00	327.00	4.50
7/04/2565 5:00 AM	32.00	6.80	436.00	327.00	4.50
7/04/2565 5:30 AM	32.00	6.65	364.06	273.04	4.50

Date	Temp	pH	Cond	TDS	DO
7/04/2565 6:00 AM	32.00	6.51	360.68	270.51	4.50
7/04/2565 6:30 AM	32.00	6.80	357.30	267.98	4.50
7/04/2565 7:00 AM	32.00	6.80	353.92	265.44	4.50
7/04/2565 7:30 AM	32.00	6.80	436.00	327.00	4.50
7/04/2565 8:00 AM	32.00	6.80	353.62	265.22	4.50
7/04/2565 8:30 AM	32.00	6.80	436.00	327.00	4.50
7/04/2565 9:00 AM	32.00	6.80	436.00	327.00	4.50
7/04/2565 9:30 AM	32.00	6.80	436.00	327.00	4.50
7/04/2565 10:00 AM	32.00	6.54	458.00	343.50	4.50
7/04/2565 10:30 AM	32.00	6.82	458.00	343.50	4.50
7/04/2565 11:00 AM	32.00	7.31	458.00	343.50	4.50
7/04/2565 11:30 AM	32.00	8.00	458.00	343.50	4.50
7/04/2565 12:00 PM	32.00	8.44	458.00	343.50	4.50
7/04/2565 12:30 PM	32.00	8.27	458.00	343.50	4.50
7/04/2565 1:00 PM	32.00	7.55	458.00	343.50	4.50
7/04/2565 1:30 PM	32.00	6.59	458.00	343.50	4.50
7/04/2565 2:00 PM	32.00	6.80	436.00	327.00	4.50
7/04/2565 2:30 PM	32.00	6.80	436.00	327.00	4.50
7/04/2565 3:00 PM	32.00	6.80	436.00	327.00	4.50
7/04/2565 3:30 PM	32.00	6.80	436.00	327.00	4.50
7/04/2565 4:00 PM	32.00	6.80	436.00	327.00	4.50
7/04/2565 4:30 PM	32.00	6.80	436.00	327.00	4.50
7/04/2565 5:00 PM	32.00	6.80	436.00	327.00	4.50
7/04/2565 5:30 PM	32.00	6.80	436.00	327.00	4.50
7/04/2565 6:00 PM	32.00	6.80	436.00	327.00	4.50
7/04/2565 6:30 PM	32.00	6.80	436.00	327.00	4.50
7/04/2565 7:00 PM	32.00	6.80	436.00	327.00	4.50
7/04/2565 7:30 PM	32.00	7.30	458.00	343.50	5.00
7/04/2565 8:00 PM	32.00	7.30	458.00	343.50	5.00
7/04/2565 8:30 PM	32.00	7.30	458.00	343.50	5.00
7/04/2565 9:00 PM	32.00	7.30	458.00	343.50	5.00
7/04/2565 9:30 PM	32.00	7.30	458.00	343.50	5.00
7/04/2565 10:00 PM	32.00	7.30	458.00	343.50	5.00
7/04/2565 10:30 PM	32.00	7.30	458.00	343.50	5.00
7/04/2565 11:00 PM	32.00	7.30	458.00	343.50	5.00
7/04/2565 11:30 PM	32.00	7.30	458.00	343.50	5.00
8/04/2565 12:00 AM	32.00	7.30	458.00	343.50	5.00
8/04/2565 12:30 AM	32.00	7.30	458.00	343.50	5.00
8/04/2565 1:00 AM	32.00	7.30	458.00	343.50	5.00
8/04/2565 1:30 AM	32.00	7.30	350.90	263.18	5.00
8/04/2565 2:00 AM	32.00	7.30	365.74	274.31	5.00
8/04/2565 2:30 AM	32.00	7.30	377.12	282.84	5.00
8/04/2565 3:00 AM	32.00	7.30	388.49	291.37	5.00
8/04/2565 3:30 AM	32.00	7.30	399.45	299.59	5.00
8/04/2565 4:00 AM	32.00	7.30	399.70	299.77	5.00
8/04/2565 4:30 AM	32.00	7.30	399.94	299.96	5.00
8/04/2565 5:00 AM	32.00	7.30	400.19	300.14	5.00
8/04/2565 5:30 AM	32.00	7.30	400.44	300.33	5.00
8/04/2565 6:00 AM	32.00	7.30	400.69	300.52	5.00
8/04/2565 6:30 AM	32.00	7.30	400.94	300.70	5.00

Date	Temp	pH	Cond	TDS	DO
8/04/2565 7:00 AM	32.00	7.30	401.19	300.89	5.00
8/04/2565 7:30 AM	32.00	7.30	401.43	301.08	5.00
8/04/2565 8:00 AM	32.00	7.30	401.68	301.26	5.00
8/04/2565 8:30 AM	32.00	7.30	401.93	301.45	5.00
8/04/2565 9:00 AM	32.00	7.30	402.18	301.63	5.00
8/04/2565 9:30 AM	32.00	7.30	402.43	301.82	5.00
8/04/2565 10:00 AM	32.00	7.30	402.68	302.01	5.00
8/04/2565 10:30 AM	32.00	7.30	402.92	302.19	5.00
8/04/2565 11:00 AM	32.00	7.30	403.17	302.38	5.00
8/04/2565 11:30 AM	32.00	7.30	403.38	302.54	5.00
8/04/2565 12:00 PM	32.00	7.30	403.53	302.65	5.00
8/04/2565 12:30 PM	32.00	7.30	403.68	302.76	5.00
8/04/2565 1:00 PM	32.00	7.30	403.82	302.87	5.00
8/04/2565 1:30 PM	32.00	7.30	403.97	302.97	5.00
8/04/2565 2:00 PM	32.00	7.30	404.11	303.08	5.00
8/04/2565 2:30 PM	32.00	7.30	404.26	303.19	5.00
8/04/2565 3:00 PM	32.00	7.30	404.40	303.30	5.00
8/04/2565 3:30 PM	32.00	7.30	404.55	303.41	5.00
8/04/2565 4:00 PM	32.00	7.30	404.69	303.52	5.00
8/04/2565 4:30 PM	32.00	7.30	404.84	303.63	5.00
8/04/2565 5:00 PM	32.00	7.30	404.98	303.74	5.00
8/04/2565 5:30 PM	32.00	7.30	405.13	303.85	5.00
8/04/2565 6:00 PM	32.00	7.30	405.28	303.96	5.00
8/04/2565 6:30 PM	32.00	7.30	405.42	304.07	5.00
8/04/2565 7:00 PM	32.00	7.30	458.00	343.50	5.00
8/04/2565 7:30 PM	32.00	7.30	458.00	343.50	5.00
8/04/2565 8:00 PM	32.00	7.30	458.00	343.50	5.00
8/04/2565 8:30 PM	32.00	7.30	390.62	292.96	5.00
8/04/2565 9:00 PM	32.00	7.30	390.22	292.66	5.00
8/04/2565 9:30 PM	32.00	7.30	390.01	292.51	5.00
8/04/2565 10:00 PM	32.00	7.30	389.81	292.36	5.00
8/04/2565 10:30 PM	32.00	7.30	389.61	292.21	5.00
8/04/2565 11:00 PM	32.00	7.30	389.41	292.06	5.00
8/04/2565 11:30 PM	32.00	7.30	389.21	291.91	5.00
9/04/2565 12:00 AM	32.00	7.30	389.01	291.75	5.00
9/04/2565 12:30 AM	32.00	7.30	388.80	291.60	5.00
9/04/2565 1:00 AM	32.00	7.30	388.60	291.45	5.00
9/04/2565 1:30 AM	32.00	7.30	388.40	291.30	5.00
9/04/2565 2:00 AM	32.00	7.30	388.20	291.15	5.00
9/04/2565 2:30 AM	32.00	7.30	388.00	291.00	5.00
9/04/2565 3:00 AM	32.00	7.30	387.80	290.85	5.00
9/04/2565 3:30 AM	32.00	7.30	387.59	290.70	5.00
9/04/2565 4:00 AM	32.00	7.30	387.39	290.54	5.00
9/04/2565 4:30 AM	32.00	7.30	387.19	290.39	5.00
9/04/2565 5:00 AM	32.00	7.30	386.74	290.06	5.00
9/04/2565 5:30 AM	32.00	7.30	386.30	289.72	5.00
9/04/2565 6:00 AM	32.00	7.30	385.85	289.39	5.00
9/04/2565 6:30 AM	32.00	7.30	385.40	289.05	5.00
9/04/2565 7:00 AM	32.00	7.30	384.96	288.72	5.00
9/04/2565 7:30 AM	32.00	7.30	384.51	288.38	5.00

Date	Temp	pH	Cond	TDS	DO
9/04/2565 8:00 AM	32.00	7.30	384.06	288.05	5.00
9/04/2565 8:30 AM	32.00	7.30	458.00	343.50	5.00
9/04/2565 9:00 AM	32.00	7.30	458.00	343.50	5.00
9/04/2565 9:30 AM	32.00	7.30	458.00	343.50	5.00
9/04/2565 10:00 AM	32.00	7.30	458.00	343.50	5.00
9/04/2565 10:30 AM	32.00	7.30	458.00	343.50	5.00
9/04/2565 11:00 AM	32.00	7.30	458.00	343.50	5.00
9/04/2565 11:30 AM	32.00	7.30	458.00	343.50	5.00
9/04/2565 12:00 PM	32.00	7.30	458.00	343.50	5.00
9/04/2565 12:30 PM	32.00	7.30	458.00	343.50	5.00
9/04/2565 1:00 PM	32.00	7.30	458.00	343.50	5.00
9/04/2565 1:30 PM	32.00	7.30	458.00	343.50	5.00
9/04/2565 2:00 PM	32.00	7.30	458.00	343.50	5.00
9/04/2565 2:30 PM	32.00	7.30	458.00	343.50	5.00
9/04/2565 3:00 PM	32.00	7.30	458.00	343.50	5.00
9/04/2565 3:30 PM	32.00	7.30	458.00	343.50	5.00
9/04/2565 4:00 PM	32.00	7.30	458.00	343.50	5.00
9/04/2565 4:30 PM	32.00	7.30	458.00	343.50	5.00
9/04/2565 5:00 PM	32.00	7.30	458.00	343.50	5.00
9/04/2565 5:30 PM	32.00	7.30	458.00	343.50	5.00
9/04/2565 6:00 PM	32.00	7.30	458.00	343.50	5.00
9/04/2565 6:30 PM	32.00	7.30	458.00	343.50	5.00
9/04/2565 7:00 PM	32.00	7.30	458.00	343.50	5.00
9/04/2565 7:30 PM	32.00	7.30	458.00	343.50	5.00
9/04/2565 8:00 PM	32.00	7.30	458.00	343.50	5.00
9/04/2565 8:30 PM	31.00	7.10	395.70	296.77	5.00
9/04/2565 9:00 PM	31.00	7.10	393.32	294.99	5.00
9/04/2565 9:30 PM	31.00	7.10	390.94	293.20	5.00
9/04/2565 10:00 PM	31.00	7.10	388.56	291.42	5.00
9/04/2565 10:30 PM	31.00	7.10	386.18	289.63	5.00
9/04/2565 11:00 PM	31.00	7.10	383.80	287.85	5.00
9/04/2565 11:30 PM	31.00	7.10	390.28	292.71	5.00
10/04/2565 12:00 AM	31.00	7.10	397.02	297.77	5.00
10/04/2565 12:30 AM	31.00	7.10	401.07	300.81	5.00
10/04/2565 1:00 AM	31.00	7.10	399.57	299.68	5.00
10/04/2565 1:30 AM	31.00	7.10	398.07	298.55	5.00
10/04/2565 2:00 AM	31.00	7.10	396.57	297.43	5.00
10/04/2565 2:30 AM	31.00	7.10	395.07	296.30	5.00
10/04/2565 3:00 AM	31.00	7.10	395.13	296.34	5.00
10/04/2565 3:30 AM	31.00	7.10	395.57	296.68	5.00
10/04/2565 4:00 AM	31.00	7.10	396.02	297.01	5.00
10/04/2565 4:30 AM	31.00	7.10	396.46	297.35	5.00
10/04/2565 5:00 AM	31.00	7.10	396.91	297.68	5.00
10/04/2565 5:30 AM	31.00	7.10	397.36	298.02	5.00
10/04/2565 6:00 AM	31.00	7.10	397.80	298.35	5.00
10/04/2565 6:30 AM	31.00	7.10	398.25	298.69	5.00
10/04/2565 7:00 AM	31.00	7.10	398.70	299.02	5.00
10/04/2565 7:30 AM	31.00	7.10	399.14	299.36	5.00
10/04/2565 8:00 AM	31.00	7.10	399.59	299.69	5.00
10/04/2565 8:30 AM	31.00	7.10	400.03	300.03	5.00



Date	Temp	pH	Cond	TDS	DO
10/04/2565 9:00 AM	31.00	7.10	400.48	300.36	5.00
10/04/2565 9:30 AM	31.00	7.10	400.93	300.69	5.00
10/04/2565 10:00 AM	31.00	7.10	401.37	301.03	5.00
10/04/2565 10:30 AM	31.00	7.10	401.84	301.38	5.00
10/04/2565 11:00 AM	31.00	7.10	402.47	301.85	5.00
10/04/2565 11:30 AM	31.00	7.10	403.11	302.33	5.00
10/04/2565 12:00 PM	31.00	7.10	381.77	286.33	5.00
10/04/2565 12:30 PM	31.00	7.10	458.00	343.50	5.00
10/04/2565 1:00 PM	31.00	7.10	458.00	343.50	5.00
10/04/2565 1:30 PM	31.00	7.10	458.00	343.50	5.00
10/04/2565 2:00 PM	31.00	7.10	458.00	343.50	5.00
10/04/2565 2:30 PM	31.00	7.10	458.00	343.50	5.00
10/04/2565 3:00 PM	31.00	7.10	458.00	343.50	5.00
10/04/2565 3:30 PM	31.00	7.10	458.00	343.50	5.00
10/04/2565 4:00 PM	31.00	7.10	458.00	343.50	5.00
10/04/2565 4:30 PM	31.00	7.10	458.00	343.50	5.00
10/04/2565 5:00 PM	31.00	7.10	458.00	343.50	5.00
10/04/2565 5:30 PM	31.00	7.10	458.00	343.50	5.00
10/04/2565 6:00 PM	31.00	7.10	458.00	343.50	5.00
10/04/2565 6:30 PM	31.00	7.10	458.00	343.50	5.00
10/04/2565 7:00 PM	31.00	7.10	458.00	343.50	5.00
10/04/2565 7:30 PM	31.00	7.10	458.00	343.50	5.00
10/04/2565 8:00 PM	31.00	7.10	458.00	343.50	5.00
10/04/2565 8:30 PM	31.00	7.10	458.00	343.50	5.00
10/04/2565 9:00 PM	31.00	7.10	440.32	330.24	5.00
10/04/2565 9:30 PM	31.00	7.10	419.21	314.40	5.00
10/04/2565 10:00 PM	31.00	7.10	415.50	311.62	5.00
10/04/2565 10:30 PM	31.00	7.10	411.79	308.84	5.00
10/04/2565 11:00 PM	31.00	7.10	408.08	306.06	5.00
10/04/2565 11:30 PM	31.00	7.10	404.37	303.28	5.00
11/04/2565 12:00 AM	31.00	7.10	401.78	301.33	5.00
11/04/2565 12:30 AM	31.00	7.10	400.35	300.26	5.00
11/04/2565 1:00 AM	31.00	7.10	395.75	296.81	5.00
11/04/2565 1:30 AM	31.00	7.10	396.25	297.18	5.00
11/04/2565 2:00 AM	31.00	7.10	396.74	297.56	5.00
11/04/2565 2:30 AM	31.00	7.10	397.24	297.93	5.00
11/04/2565 3:00 AM	31.00	7.10	397.74	298.31	5.00
11/04/2565 3:30 AM	31.00	7.10	398.24	298.68	5.00
11/04/2565 4:00 AM	31.00	7.10	398.74	299.06	5.00
11/04/2565 4:30 AM	31.00	7.10	399.24	299.43	5.00
11/04/2565 5:00 AM	31.00	7.10	399.74	299.81	5.00
11/04/2565 5:30 AM	31.00	7.10	400.24	300.18	5.00
11/04/2565 6:00 AM	31.00	7.10	400.74	300.55	5.00
11/04/2565 6:30 AM	31.00	7.10	401.24	300.93	5.00
11/04/2565 7:00 AM	31.00	7.10	401.74	301.30	5.00
11/04/2565 7:30 AM	31.00	7.10	402.24	301.68	5.00
11/04/2565 8:00 AM	31.00	7.10	402.74	302.05	5.00
11/04/2565 8:30 AM	31.00	7.10	403.24	302.43	5.00
11/04/2565 9:00 AM	31.00	7.10	458.00	343.50	5.00
11/04/2565 9:30 AM	31.00	7.10	458.00	343.50	5.00

Date	Temp	pH	Cond	TDS	DO
11/04/2565 10:00 AM	31.00	7.10	458.00	343.50	5.00
11/04/2565 10:30 AM	31.00	7.10	458.00	343.50	5.00
11/04/2565 11:00 AM	31.00	7.10	458.00	343.50	5.00
11/04/2565 11:30 AM	31.00	7.10	458.00	343.50	5.00
11/04/2565 12:00 PM	31.00	7.10	458.00	343.50	5.00
11/04/2565 12:30 PM	31.00	7.10	458.00	343.50	5.00
11/04/2565 1:00 PM	31.00	7.10	458.00	343.50	5.00
11/04/2565 1:30 PM	31.00	7.10	458.00	343.50	5.00
11/04/2565 2:00 PM	31.00	7.10	458.00	343.50	5.00
11/04/2565 2:30 PM	31.00	7.10	458.00	343.50	5.00
11/04/2565 3:00 PM	31.00	7.10	458.00	343.50	5.00
11/04/2565 3:30 PM	31.00	7.10	458.00	343.50	5.00
11/04/2565 4:00 PM	31.00	7.10	458.00	343.50	5.00
11/04/2565 4:30 PM	31.00	7.10	458.00	343.50	5.00
11/04/2565 5:00 PM	31.00	7.10	458.00	343.50	5.00
11/04/2565 5:30 PM	31.00	7.10	458.00	343.50	5.00
11/04/2565 6:00 PM	31.00	7.10	458.00	343.50	5.00
11/04/2565 6:30 PM	31.00	7.10	458.00	343.50	5.00
11/04/2565 7:00 PM	31.00	7.10	458.00	343.50	5.00
11/04/2565 7:30 PM	31.00	7.10	458.00	343.50	5.00
11/04/2565 8:00 PM	31.00	7.10	458.00	343.50	5.00
11/04/2565 8:30 PM	31.00	7.10	458.00	343.50	5.00
11/04/2565 9:00 PM	31.00	7.10	458.00	343.50	5.00
11/04/2565 9:30 PM	31.00	7.10	458.00	343.50	5.00
11/04/2565 10:00 PM	31.00	7.10	458.00	343.50	5.00
11/04/2565 10:30 PM	31.00	7.10	458.00	343.50	5.00
11/04/2565 11:00 PM	31.00	7.10	458.00	343.50	5.00
11/04/2565 11:30 PM	31.00	7.10	458.00	343.50	5.00
12/04/2565 12:00 AM	31.00	7.10	458.00	343.50	5.00
12/04/2565 12:30 AM	31.00	7.10	458.00	343.50	5.00
12/04/2565 1:00 AM	31.00	7.10	458.00	343.50	5.00
12/04/2565 1:30 AM	31.00	7.10	404.51	303.38	5.00
12/04/2565 2:00 AM	31.00	7.10	369.68	277.26	5.00
12/04/2565 2:30 AM	31.00	7.10	361.62	271.22	5.00
12/04/2565 3:00 AM	31.00	7.10	458.00	343.50	5.00
12/04/2565 3:30 AM	31.00	7.10	458.00	343.50	5.00
12/04/2565 4:00 AM	31.00	7.10	458.00	343.50	5.00
12/04/2565 4:30 AM	31.00	7.10	458.00	343.50	5.00
12/04/2565 5:00 AM	31.00	7.10	458.00	343.50	5.00
12/04/2565 5:30 AM	31.00	7.10	350.52	262.89	5.00
12/04/2565 6:00 AM	31.00	7.10	354.92	266.19	5.00
12/04/2565 6:30 AM	31.00	7.10	359.36	269.52	5.00
12/04/2565 7:00 AM	31.00	7.10	406.90	305.18	5.00
12/04/2565 7:30 AM	31.00	7.10	445.56	334.17	5.00
12/04/2565 8:00 AM	31.00	7.10	450.47	337.86	5.00
12/04/2565 8:30 AM	32.60	7.28	450.30	337.73	4.50
12/04/2565 9:00 AM	32.60	7.31	450.13	337.60	4.50
12/04/2565 9:30 AM	32.60	7.33	449.96	337.47	4.50
12/04/2565 10:00 AM	32.60	7.22	449.79	337.34	4.50
12/04/2565 10:30 AM	32.60	7.15	449.62	337.22	4.50

Date	Temp	pH	Cond	TDS	DO
12/04/2565 11:00 AM	32.60	7.10	449.45	337.09	4.50
12/04/2565 11:30 AM	32.60	6.95	449.28	336.96	4.50
12/04/2565 12:00 PM	32.60	6.85	449.11	336.83	4.50
12/04/2565 12:30 PM	32.60	6.90	448.94	336.70	4.50
12/04/2565 1:00 PM	32.60	6.85	448.77	336.58	4.50
12/04/2565 1:30 PM	32.60	6.83	448.60	336.45	4.50
12/04/2565 2:00 PM	32.60	6.85	448.43	336.32	4.50
12/04/2565 2:30 PM	32.60	6.87	448.26	336.19	4.50
12/04/2565 3:00 PM	32.60	6.90	448.09	336.06	4.50
12/04/2565 3:30 PM	32.60	6.93	447.92	335.94	4.50
12/04/2565 4:00 PM	32.60	6.93	458.00	343.50	4.50
12/04/2565 4:30 PM	32.60	6.84	458.00	343.50	4.50
12/04/2565 5:00 PM	32.60	6.60	458.00	343.50	4.50
12/04/2565 5:30 PM	32.60	6.51	458.00	343.50	4.50
12/04/2565 6:00 PM	33.93	6.80	436.00	327.00	4.50
12/04/2565 6:30 PM	32.95	6.80	436.00	327.00	4.50
12/04/2565 7:00 PM	31.78	6.80	436.00	327.00	4.50
12/04/2565 7:30 PM	31.09	6.80	436.00	327.00	4.50
12/04/2565 8:00 PM	30.56	6.80	436.00	327.00	4.50
12/04/2565 8:30 PM	30.03	6.80	436.00	327.00	4.50
12/04/2565 9:00 PM	29.50	6.80	436.00	327.00	4.50
12/04/2565 9:30 PM	29.17	6.80	436.00	327.00	4.50
12/04/2565 10:00 PM	28.83	6.80	436.00	327.00	4.50
12/04/2565 10:30 PM	28.50	6.80	436.00	327.00	4.50
12/04/2565 11:00 PM	28.17	6.80	436.00	327.00	4.50
12/04/2565 11:30 PM	27.85	6.80	436.00	327.00	4.50
13/04/2565 12:00 AM	27.65	6.80	436.00	327.00	4.50
13/04/2565 12:30 AM	27.45	6.80	436.00	327.00	4.50
13/04/2565 1:00 AM	27.25	6.80	436.00	327.00	4.50
13/04/2565 1:30 AM	27.05	6.80	436.00	327.00	4.50
13/04/2565 2:00 AM	26.85	6.80	436.00	327.00	4.50
13/04/2565 2:30 AM	26.66	6.80	436.00	327.00	4.50
13/04/2565 3:00 AM	26.46	6.80	436.00	327.00	4.50
13/04/2565 3:30 AM	26.26	6.80	436.00	327.00	4.50
13/04/2565 4:00 AM	32.00	7.20	401.94	301.45	5.00
13/04/2565 4:30 AM	32.00	7.20	402.33	301.74	5.00
13/04/2565 5:00 AM	32.00	7.20	402.71	302.03	5.00
13/04/2565 5:30 AM	32.00	7.20	403.10	302.32	5.00
13/04/2565 6:00 AM	32.00	7.20	403.49	302.61	5.00
13/04/2565 6:30 AM	32.00	7.20	403.87	302.90	5.00
13/04/2565 7:00 AM	32.00	7.20	404.26	303.19	5.00
13/04/2565 7:30 AM	32.00	7.20	415.26	311.45	5.00
13/04/2565 8:00 AM	32.00	7.20	421.71	316.29	5.00
13/04/2565 8:30 AM	32.00	7.20	421.84	316.38	5.00
13/04/2565 9:00 AM	32.00	7.20	421.97	316.48	5.00
13/04/2565 9:30 AM	32.00	7.20	422.10	316.58	5.00
13/04/2565 10:00 AM	32.00	7.20	422.23	316.67	5.00
13/04/2565 10:30 AM	32.00	7.20	422.36	316.77	5.00
13/04/2565 11:00 AM	32.00	7.20	422.49	316.87	5.00
13/04/2565 11:30 AM	32.00	7.20	422.62	316.96	5.00

Date	Temp	pH	Cond	TDS	DO
13/04/2565 12:00 PM	32.00	7.20	422.75	317.06	5.00
13/04/2565 12:30 PM	32.00	7.20	422.88	317.16	5.00
13/04/2565 1:00 PM	32.00	7.20	423.01	317.26	5.00
13/04/2565 1:30 PM	32.00	7.20	423.14	317.35	5.00
13/04/2565 2:00 PM	32.00	7.20	423.27	317.45	5.00
13/04/2565 2:30 PM	32.00	7.20	423.39	317.55	5.00
13/04/2565 3:00 PM	32.00	7.20	423.52	317.64	5.00
13/04/2565 3:30 PM	32.00	7.20	458.00	343.50	5.00
13/04/2565 4:00 PM	32.00	7.20	458.00	343.50	5.00
13/04/2565 4:30 PM	32.00	7.20	458.00	343.50	5.00
13/04/2565 5:00 PM	32.00	7.20	458.00	343.50	5.00
13/04/2565 5:30 PM	32.00	7.20	458.00	343.50	5.00
13/04/2565 6:00 PM	32.00	7.20	458.00	343.50	5.00
13/04/2565 6:30 PM	32.00	7.20	458.00	343.50	5.00
13/04/2565 7:00 PM	32.00	7.20	458.00	343.50	5.00
13/04/2565 7:30 PM	32.00	7.20	458.00	343.50	5.00
13/04/2565 8:00 PM	32.00	7.20	458.00	343.50	5.00
13/04/2565 8:30 PM	32.00	7.20	458.00	343.50	5.00
13/04/2565 9:00 PM	32.00	7.20	458.00	343.50	5.00
13/04/2565 9:30 PM	32.00	7.20	458.00	343.50	5.00
13/04/2565 10:00 PM	32.00	7.20	458.00	343.50	5.00
13/04/2565 10:30 PM	32.00	7.20	458.00	343.50	5.00
13/04/2565 11:00 PM	32.00	7.20	458.00	343.50	5.00
13/04/2565 11:30 PM	32.00	7.20	458.00	343.50	5.00
14/04/2565 12:00 AM	32.00	7.20	458.00	343.50	5.00
14/04/2565 12:30 AM	32.00	7.20	458.00	343.50	5.00
14/04/2565 1:00 AM	32.00	7.20	458.00	343.50	5.00
14/04/2565 1:30 AM	32.00	7.20	458.00	343.50	5.00
14/04/2565 2:00 AM	32.00	7.20	458.00	343.50	5.00
14/04/2565 2:30 AM	32.00	7.20	458.00	343.50	5.00
14/04/2565 3:00 AM	32.00	7.20	458.00	343.50	5.00
14/04/2565 3:30 AM	32.00	7.20	458.00	343.50	5.00
14/04/2565 4:00 AM	32.00	7.20	458.00	343.50	5.00
14/04/2565 4:30 AM	32.00	7.20	458.00	343.50	5.00
14/04/2565 5:00 AM	32.00	7.20	458.00	343.50	5.00
14/04/2565 5:30 AM	32.00	7.20	458.00	343.50	5.00
14/04/2565 6:00 AM	32.00	7.20	458.00	343.50	5.00
14/04/2565 6:30 AM	32.00	7.20	458.00	343.50	5.00
14/04/2565 7:00 AM	32.00	7.20	458.00	343.50	5.00
14/04/2565 7:30 AM	32.00	7.20	458.00	343.50	5.00
14/04/2565 8:00 AM	32.00	7.20	458.00	343.50	5.00
14/04/2565 8:30 AM	32.00	7.20	458.00	343.50	5.00
14/04/2565 9:00 AM	32.00	7.20	388.76	291.57	5.00
14/04/2565 9:30 AM	32.00	7.20	390.87	293.15	5.00
14/04/2565 10:00 AM	32.00	7.20	392.98	294.74	5.00
14/04/2565 10:30 AM	32.00	7.20	395.09	296.32	5.00
14/04/2565 11:00 AM	32.00	7.20	397.20	297.90	5.00
14/04/2565 11:30 AM	32.00	7.20	399.31	299.48	5.00
14/04/2565 12:00 PM	32.00	7.20	399.92	299.94	5.00
14/04/2565 12:30 PM	32.00	7.20	398.91	299.19	5.00



Date	Temp	pH	Cond	TDS	DO
14/04/2565 1:00 PM	32.00	7.20	397.90	298.43	5.00
14/04/2565 1:30 PM	32.00	7.20	396.89	297.67	5.00
14/04/2565 2:00 PM	32.00	7.20	395.89	296.91	5.00
14/04/2565 2:30 PM	32.00	7.20	394.88	296.16	5.00
14/04/2565 3:00 PM	32.00	7.20	393.87	295.40	5.00
14/04/2565 3:30 PM	32.00	7.20	392.86	294.64	5.00
14/04/2565 4:00 PM	32.00	7.20	391.85	293.88	5.00
14/04/2565 4:30 PM	32.00	7.20	390.84	293.13	5.00
14/04/2565 5:00 PM	32.00	7.20	389.83	292.37	5.00
14/04/2565 5:30 PM	32.00	7.20	388.82	291.61	5.00
14/04/2565 6:00 PM	32.00	7.20	458.00	343.50	5.00
14/04/2565 6:30 PM	32.00	7.20	458.00	343.50	5.00
14/04/2565 7:00 PM	32.00	7.20	458.00	343.50	5.00
14/04/2565 7:30 PM	32.00	7.20	458.00	343.50	5.00
14/04/2565 8:00 PM	32.00	7.20	458.00	343.50	5.00
14/04/2565 8:30 PM	32.00	7.20	458.00	343.50	5.00
14/04/2565 9:00 PM	32.00	7.20	458.00	343.50	5.00
14/04/2565 9:30 PM	32.00	7.20	458.00	343.50	5.00
14/04/2565 10:00 PM	32.00	7.20	458.00	343.50	5.00
14/04/2565 10:30 PM	32.00	7.20	458.00	343.50	5.00
14/04/2565 11:00 PM	32.00	7.20	458.00	343.50	5.00
14/04/2565 11:30 PM	32.00	7.20	458.00	343.50	5.00
15/04/2565 12:00 AM	32.00	7.20	458.00	343.50	5.00
15/04/2565 12:30 AM	32.00	7.20	458.00	343.50	5.00
15/04/2565 1:00 AM	32.00	7.20	458.00	343.50	5.00
15/04/2565 1:30 AM	32.00	7.20	458.00	343.50	5.00
15/04/2565 2:00 AM	32.00	7.20	458.00	343.50	5.00
15/04/2565 2:30 AM	32.00	7.20	458.00	343.50	5.00
15/04/2565 3:00 AM	32.00	7.20	458.00	343.50	5.00
15/04/2565 3:30 AM	32.00	7.20	458.00	343.50	5.00
15/04/2565 4:00 AM	32.00	7.20	458.00	343.50	5.00
15/04/2565 4:30 AM	32.00	7.20	458.00	343.50	5.00
15/04/2565 5:00 AM	32.00	7.20	458.00	343.50	5.00
15/04/2565 5:30 AM	32.00	7.20	458.00	343.50	5.00
15/04/2565 6:00 AM	32.00	7.20	458.00	343.50	5.00
15/04/2565 6:30 AM	32.00	7.20	458.00	343.50	5.00
15/04/2565 7:00 AM	32.00	7.20	458.00	343.50	5.00
15/04/2565 7:30 AM	32.00	7.20	458.00	343.50	5.00
15/04/2565 8:00 AM	32.00	7.20	379.97	284.98	5.00
15/04/2565 8:30 AM	32.00	7.20	365.38	274.03	5.00
15/04/2565 9:00 AM	32.00	7.20	362.44	271.83	5.00
15/04/2565 9:30 AM	32.00	7.20	359.51	269.63	5.00
15/04/2565 10:00 AM	32.00	7.20	356.58	267.43	5.00
15/04/2565 10:30 AM	32.00	7.20	353.64	265.23	5.00
15/04/2565 11:00 AM	32.00	7.20	354.21	265.66	5.00
15/04/2565 11:30 AM	32.00	7.20	356.55	267.41	5.00
15/04/2565 12:00 PM	32.00	7.20	358.90	269.17	5.00
15/04/2565 12:30 PM	32.00	7.20	361.24	270.93	5.00
15/04/2565 1:00 PM	32.00	7.20	363.52	272.64	5.00
15/04/2565 1:30 PM	32.00	7.20	364.01	273.01	5.00

Date	Temp	pH	Cond	TDS	DO
15/04/2565 2:00 PM	32.00	7.20	364.49	273.37	5.00
15/04/2565 2:30 PM	32.00	7.20	364.97	273.73	5.00
15/04/2565 3:00 PM	32.00	7.20	365.46	274.09	5.00
15/04/2565 3:30 PM	32.00	7.20	365.94	274.45	5.00
15/04/2565 4:00 PM	32.00	7.20	366.42	274.82	5.00
15/04/2565 4:30 PM	32.00	7.20	366.91	275.18	5.00
15/04/2565 5:00 PM	32.00	7.20	367.39	275.54	5.00
15/04/2565 5:30 PM	32.00	7.20	367.87	275.90	5.00
15/04/2565 6:00 PM	32.00	7.20	368.35	276.27	5.00
15/04/2565 6:30 PM	32.00	7.20	368.84	276.63	5.00
15/04/2565 7:00 PM	32.00	7.20	369.32	276.99	5.00
15/04/2565 7:30 PM	32.00	7.20	369.80	277.35	5.00
15/04/2565 8:00 PM	32.00	7.20	370.29	277.71	5.00
15/04/2565 8:30 PM	32.00	7.20	370.77	278.08	5.00
15/04/2565 9:00 PM	32.00	7.20	371.17	278.37	5.00
15/04/2565 9:30 PM	32.00	7.20	371.32	278.49	5.00
15/04/2565 10:00 PM	32.00	7.20	371.47	278.60	5.00
15/04/2565 10:30 PM	32.00	7.20	371.62	278.72	5.00
15/04/2565 11:00 PM	32.00	7.20	371.77	278.83	5.00
15/04/2565 11:30 PM	32.00	7.20	371.93	278.94	5.00
16/04/2565 12:00 AM	32.00	7.20	372.08	279.06	5.00
16/04/2565 12:30 AM	32.00	7.20	372.23	279.17	5.00
16/04/2565 1:00 AM	32.00	7.20	372.38	279.29	5.00
16/04/2565 1:30 AM	32.00	7.20	372.53	279.40	5.00
16/04/2565 2:00 AM	32.00	7.20	372.68	279.51	5.00
16/04/2565 2:30 AM	32.00	7.20	372.84	279.63	5.00
16/04/2565 3:00 AM	32.00	7.20	372.99	279.74	5.00
16/04/2565 3:30 AM	32.00	7.20	373.14	279.85	5.00
16/04/2565 4:00 AM	32.00	7.20	373.29	279.97	5.00
16/04/2565 4:30 AM	32.00	7.20	373.44	280.08	5.00
16/04/2565 5:00 AM	32.00	7.20	373.62	280.22	5.00
16/04/2565 5:30 AM	32.00	7.20	373.83	280.37	5.00
16/04/2565 6:00 AM	32.00	7.20	374.03	280.52	5.00
16/04/2565 6:30 AM	32.00	7.20	374.23	280.67	5.00
16/04/2565 7:00 AM	32.00	7.20	374.43	280.82	5.00
16/04/2565 7:30 AM	32.00	7.20	374.64	280.98	5.00
16/04/2565 8:00 AM	32.00	7.20	374.84	281.13	5.00
16/04/2565 8:30 AM	32.00	7.20	375.04	281.28	5.00
16/04/2565 9:00 AM	32.00	7.20	375.24	281.43	5.00
16/04/2565 9:30 AM	32.00	7.20	375.45	281.58	5.00
16/04/2565 10:00 AM	32.00	7.20	375.65	281.74	5.00
16/04/2565 10:30 AM	32.00	7.20	375.85	281.89	5.00
16/04/2565 11:00 AM	32.00	7.20	376.05	282.04	5.00
16/04/2565 11:30 AM	32.00	7.20	376.25	282.19	5.00
16/04/2565 12:00 PM	32.00	7.20	376.46	282.34	5.00
16/04/2565 12:30 PM	32.00	7.20	376.66	282.49	5.00
16/04/2565 1:00 PM	32.00	7.20	376.73	282.54	5.00
16/04/2565 1:30 PM	32.00	7.20	376.78	282.58	5.00
16/04/2565 2:00 PM	32.00	7.20	376.83	282.62	5.00
16/04/2565 2:30 PM	32.00	7.20	376.88	282.66	5.00

Date	Temp	pH	Cond	TDS	DO
16/04/2565 3:00 PM	32.00	7.20	376.94	282.70	5.00
16/04/2565 3:30 PM	32.00	7.20	376.99	282.74	5.00
16/04/2565 4:00 PM	32.00	7.20	377.04	282.78	5.00
16/04/2565 4:30 PM	32.00	7.20	377.10	282.82	5.00
16/04/2565 5:00 PM	32.00	7.20	377.15	282.86	5.00
16/04/2565 5:30 PM	32.00	7.20	377.20	282.90	5.00
16/04/2565 6:00 PM	32.00	7.20	377.25	282.94	5.00
16/04/2565 6:30 PM	32.00	7.20	377.31	282.98	5.00
16/04/2565 7:00 PM	32.00	7.20	377.36	283.02	5.00
16/04/2565 7:30 PM	32.00	7.20	377.41	283.06	5.00
16/04/2565 8:00 PM	32.00	7.20	458.00	343.50	5.00
16/04/2565 8:30 PM	32.00	7.20	366.91	275.18	5.00
16/04/2565 9:00 PM	32.00	7.20	362.20	271.65	5.00
16/04/2565 9:30 PM	32.00	7.20	369.24	276.93	5.00
16/04/2565 10:00 PM	32.00	7.20	376.27	282.20	5.00
16/04/2565 10:30 PM	32.00	7.20	381.19	285.89	5.00
16/04/2565 11:00 PM	32.00	7.20	381.18	285.89	5.00
16/04/2565 11:30 PM	32.00	7.20	381.18	285.88	5.00
17/04/2565 12:00 AM	32.00	7.20	381.17	285.88	5.00
17/04/2565 12:30 AM	32.00	7.20	381.17	285.88	5.00
17/04/2565 1:00 AM	32.60	7.73	381.17	285.88	4.50
17/04/2565 1:30 AM	32.60	7.57	381.16	285.87	4.50
17/04/2565 2:00 AM	33.15	7.57	381.16	285.87	4.50
17/04/2565 2:30 AM	32.04	7.54	381.16	285.87	4.50
17/04/2565 3:00 AM	30.99	7.50	381.15	285.86	4.50
17/04/2565 3:30 AM	29.97	7.47	381.15	285.86	4.50
17/04/2565 4:00 AM	29.33	7.44	381.15	285.86	4.50
17/04/2565 4:30 AM	28.68	7.40	381.14	285.86	4.50
17/04/2565 5:00 AM	28.04	7.35	381.14	285.85	4.50
17/04/2565 5:30 AM	27.57	7.30	458.00	343.50	4.50
17/04/2565 6:00 AM	27.21	7.38	458.00	343.50	4.50
17/04/2565 6:30 AM	26.86	7.33	458.00	343.50	4.50
17/04/2565 7:00 AM	27.08	7.23	458.00	343.50	4.50
17/04/2565 7:30 AM	27.84	7.18	458.00	343.50	4.50
17/04/2565 8:00 AM	29.04	7.10	458.00	343.50	4.50
17/04/2565 8:30 AM	30.92	7.05	458.00	343.50	4.50
17/04/2565 9:00 AM	32.79	7.03	458.00	343.50	4.50
17/04/2565 9:30 AM	32.60	6.99	458.00	343.50	4.50
17/04/2565 10:00 AM	32.60	6.96	458.00	343.50	4.50
17/04/2565 10:30 AM	32.60	6.92	458.00	343.50	4.50
17/04/2565 11:00 AM	32.60	6.85	458.00	343.50	4.50
17/04/2565 11:30 AM	32.60	6.79	458.00	343.50	4.50
17/04/2565 12:00 PM	32.60	6.73	458.00	343.50	4.50
17/04/2565 12:30 PM	32.60	6.77	458.00	343.50	4.50
17/04/2565 1:00 PM	32.60	6.67	458.00	343.50	4.50
17/04/2565 1:30 PM	32.60	6.64	458.00	343.50	4.50
17/04/2565 2:00 PM	32.60	6.62	458.00	343.50	4.50
17/04/2565 2:30 PM	32.60	6.67	458.00	343.50	4.50
17/04/2565 3:00 PM	32.60	6.68	458.00	343.50	4.50
17/04/2565 3:30 PM	32.00	7.20	372.85	279.64	5.00

Date	Temp	pH	Cond	TDS	DO
17/04/2565 4:00 PM	32.00	7.20	381.84	286.38	5.00
17/04/2565 4:30 PM	32.00	7.20	390.82	293.12	5.00
17/04/2565 5:00 PM	32.00	7.20	399.47	299.61	5.00
17/04/2565 5:30 PM	32.00	7.20	407.75	305.81	5.00
17/04/2565 6:00 PM	32.00	7.20	416.03	312.02	5.00
17/04/2565 6:30 PM	32.00	7.20	420.55	315.41	5.00
17/04/2565 7:00 PM	32.00	7.20	424.15	318.11	5.00
17/04/2565 7:30 PM	32.00	7.20	410.21	307.66	5.00
17/04/2565 8:00 PM	32.00	7.20	385.16	288.87	5.00
17/04/2565 8:30 PM	32.00	7.20	375.38	281.54	5.00
17/04/2565 9:00 PM	32.00	7.20	375.61	281.71	5.00
17/04/2565 9:30 PM	32.00	7.20	375.84	281.88	5.00
17/04/2565 10:00 PM	32.00	7.20	376.07	282.05	5.00
17/04/2565 10:30 PM	32.00	7.20	376.30	282.23	5.00
17/04/2565 11:00 PM	32.00	7.20	376.53	282.40	5.00
17/04/2565 11:30 PM	32.00	7.20	376.76	282.57	5.00
18/04/2565 12:00 AM	32.00	7.20	376.99	282.75	5.00
18/04/2565 12:30 AM	32.00	7.20	377.23	282.92	5.00
18/04/2565 1:00 AM	32.00	7.20	377.46	283.09	5.00
18/04/2565 1:30 AM	32.00	7.20	377.69	283.26	5.00
18/04/2565 2:00 AM	32.00	7.20	377.92	283.44	5.00
18/04/2565 2:30 AM	32.00	7.20	378.15	283.61	5.00
18/04/2565 3:00 AM	32.00	7.20	378.38	283.78	5.00
18/04/2565 3:30 AM	32.00	7.20	378.61	283.96	5.00
18/04/2565 4:00 AM	32.00	7.20	378.84	284.13	5.00
18/04/2565 4:30 AM	32.00	7.20	378.87	284.15	5.00
18/04/2565 5:00 AM	32.00	7.20	378.88	284.16	5.00
18/04/2565 5:30 AM	32.00	7.20	378.89	284.17	5.00
18/04/2565 6:00 AM	32.00	7.20	378.91	284.18	5.00
18/04/2565 6:30 AM	32.00	7.20	378.92	284.19	5.00
18/04/2565 7:00 AM	32.00	7.20	378.93	284.20	5.00
18/04/2565 7:30 AM	32.00	7.20	378.94	284.21	5.00
18/04/2565 8:00 AM	32.00	7.20	378.96	284.22	5.00
18/04/2565 8:30 AM	32.00	7.20	378.97	284.23	5.00
18/04/2565 9:00 AM	32.00	7.20	378.98	284.24	5.00
18/04/2565 9:30 AM	32.00	7.20	378.99	284.25	5.00
18/04/2565 10:00 AM	32.00	7.20	379.01	284.26	5.00
18/04/2565 10:30 AM	32.00	7.20	379.02	284.26	5.00
18/04/2565 11:00 AM	32.00	7.20	379.03	284.27	5.00
18/04/2565 11:30 AM	32.00	7.20	379.04	284.28	5.00
18/04/2565 12:00 PM	32.00	7.20	378.15	283.62	5.00
18/04/2565 12:30 PM	32.00	7.20	374.69	281.02	5.00
18/04/2565 1:00 PM	32.00	7.20	458.00	343.50	5.00
18/04/2565 1:30 PM	32.00	7.20	458.00	343.50	5.00
18/04/2565 2:00 PM	32.00	7.20	458.00	343.50	5.00
18/04/2565 2:30 PM	32.00	7.20	458.00	343.50	5.00
18/04/2565 3:00 PM	32.00	7.20	458.00	343.50	5.00
18/04/2565 3:30 PM	32.00	7.20	458.00	343.50	5.00
18/04/2565 4:00 PM	32.00	7.20	458.00	343.50	5.00
18/04/2565 4:30 PM	32.00	7.20	458.00	343.50	5.00







Date	Temp	pH	Cond	TDS	DO
22/04/2565 9:00 PM	33.00	7.10	458.00	343.50	6.00
22/04/2565 9:30 PM	33.00	7.10	458.00	343.50	6.00
22/04/2565 10:00 PM	33.00	7.10	458.00	343.50	6.00
22/04/2565 10:30 PM	33.00	7.10	458.00	343.50	6.00
22/04/2565 11:00 PM	33.00	7.10	350.04	262.53	6.00
22/04/2565 11:30 PM	33.00	7.10	350.30	262.73	6.00
23/04/2565 12:00 AM	33.00	7.10	350.17	262.62	6.00
23/04/2565 12:30 AM	33.00	7.10	458.00	343.50	6.00
23/04/2565 1:00 AM	33.00	7.10	458.00	343.50	6.00
23/04/2565 1:30 AM	33.00	7.10	458.00	343.50	6.00
23/04/2565 2:00 AM	33.00	7.10	458.00	343.50	6.00
23/04/2565 2:30 AM	33.00	7.10	458.00	343.50	6.00
23/04/2565 3:00 AM	33.00	7.10	458.00	343.50	6.00
23/04/2565 3:30 AM	33.00	7.10	458.00	343.50	6.00
23/04/2565 4:00 AM	33.00	7.10	458.00	343.50	6.00
23/04/2565 4:30 AM	33.00	7.10	458.00	343.50	6.00
23/04/2565 5:00 AM	33.00	7.10	458.00	343.50	6.00
23/04/2565 5:30 AM	33.00	7.10	458.00	343.50	6.00
23/04/2565 6:00 AM	33.00	7.10	458.00	343.50	6.00
23/04/2565 6:30 AM	33.00	7.10	458.00	343.50	6.00
23/04/2565 7:00 AM	33.00	7.10	458.00	343.50	6.00
23/04/2565 7:30 AM	33.00	7.10	458.00	343.50	6.00
23/04/2565 8:00 AM	33.00	7.10	458.00	343.50	6.00
23/04/2565 8:30 AM	33.00	7.10	458.00	343.50	6.00
23/04/2565 9:00 AM	33.00	7.10	458.00	343.50	6.00
23/04/2565 9:30 AM	33.00	7.10	354.31	265.73	6.00
23/04/2565 10:00 AM	33.00	7.10	353.17	264.88	6.00
23/04/2565 10:30 AM	33.00	7.10	352.03	264.03	6.00
23/04/2565 11:00 AM	31.00	7.00	355.07	266.30	6.00
23/04/2565 11:30 AM	31.00	7.00	359.07	269.30	6.00
23/04/2565 12:00 PM	31.00	7.00	363.08	272.31	6.00
23/04/2565 12:30 PM	31.00	7.00	367.08	275.31	6.00
23/04/2565 1:00 PM	31.00	7.00	393.57	295.18	6.00
23/04/2565 1:30 PM	31.00	7.00	398.08	298.56	6.00
23/04/2565 2:00 PM	31.00	7.00	397.31	297.98	6.00
23/04/2565 2:30 PM	31.00	7.00	396.54	297.41	6.00
23/04/2565 3:00 PM	31.00	7.00	395.78	296.83	6.00
23/04/2565 3:30 PM	31.00	7.00	395.01	296.26	6.00
23/04/2565 4:00 PM	31.00	7.00	394.24	295.68	6.00
23/04/2565 4:30 PM	31.00	7.00	393.47	295.10	6.00
23/04/2565 5:00 PM	31.00	7.00	392.70	294.53	6.00
23/04/2565 5:30 PM	31.00	7.00	391.94	293.95	6.00
23/04/2565 6:00 PM	31.00	7.00	391.85	293.89	6.00
23/04/2565 6:30 PM	31.00	7.00	391.90	293.92	6.00
23/04/2565 7:00 PM	31.00	7.00	391.94	293.95	6.00
23/04/2565 7:30 PM	31.00	7.00	391.98	293.99	6.00
23/04/2565 8:00 PM	31.00	7.00	392.02	294.02	6.00
23/04/2565 8:30 PM	31.00	7.00	392.07	294.05	6.00
23/04/2565 9:00 PM	31.00	7.00	392.11	294.08	6.00
23/04/2565 9:30 PM	31.00	7.00	392.15	294.11	6.00

Date	Temp	pH	Cond	TDS	DO
23/04/2565 10:00 PM	31.00	7.00	392.20	294.15	6.00
23/04/2565 10:30 PM	31.00	7.00	392.24	294.18	6.00
23/04/2565 11:00 PM	31.00	7.00	392.28	294.21	6.00
23/04/2565 11:30 PM	31.00	7.00	392.32	294.24	6.00
24/04/2565 12:00 AM	31.00	7.00	400.80	300.60	6.00
24/04/2565 12:30 AM	31.00	7.00	409.02	306.77	6.00
24/04/2565 1:00 AM	31.00	7.00	414.93	311.20	6.00
24/04/2565 1:30 AM	31.00	7.00	417.94	313.45	6.00
24/04/2565 2:00 AM	31.00	7.00	412.55	309.41	6.00
24/04/2565 2:30 AM	31.00	7.00	407.15	305.37	6.00
24/04/2565 3:00 AM	31.00	7.00	401.76	301.32	6.00
24/04/2565 3:30 AM	31.00	7.00	399.82	299.86	6.00
24/04/2565 4:00 AM	31.00	7.00	400.19	300.14	6.00
24/04/2565 4:30 AM	31.00	7.00	400.56	300.42	6.00
24/04/2565 5:00 AM	31.00	7.00	400.93	300.70	6.00
24/04/2565 5:30 AM	31.00	7.00	401.30	300.98	6.00
24/04/2565 6:00 AM	31.00	7.00	401.67	301.26	6.00
24/04/2565 6:30 AM	31.00	7.00	402.04	301.53	6.00
24/04/2565 7:00 AM	31.00	7.00	402.42	301.81	6.00
24/04/2565 7:30 AM	31.00	7.00	402.79	302.09	6.00
24/04/2565 8:00 AM	31.00	7.00	403.16	302.37	6.00
24/04/2565 8:30 AM	31.00	7.00	403.53	302.65	6.00
24/04/2565 9:00 AM	31.00	7.00	403.90	302.92	6.00
24/04/2565 9:30 AM	31.00	7.00	404.27	303.20	6.00
24/04/2565 10:00 AM	31.00	7.00	404.64	303.48	6.00
24/04/2565 10:30 AM	31.00	7.00	405.01	303.76	6.00
24/04/2565 11:00 AM	31.00	7.00	405.38	304.04	6.00
24/04/2565 11:30 AM	31.00	7.00	405.75	304.32	6.00
24/04/2565 12:00 PM	31.00	7.00	406.12	304.60	6.00
24/04/2565 12:30 PM	31.00	7.00	406.49	304.88	6.00
24/04/2565 1:00 PM	31.00	7.00	406.86	305.16	6.00
24/04/2565 1:30 PM	31.00	7.00	407.23	305.44	6.00
24/04/2565 2:00 PM	31.00	7.00	407.60	305.72	6.00
24/04/2565 2:30 PM	31.00	7.00	407.97	306.00	6.00
24/04/2565 3:00 PM	31.00	7.00	408.34	306.28	6.00
24/04/2565 3:30 PM	31.00	7.00	408.71	306.56	6.00
24/04/2565 4:00 PM	31.00	7.00	409.08	306.84	6.00
24/04/2565 4:30 PM	31.00	7.00	409.45	307.12	6.00
24/04/2565 5:00 PM	31.00	7.00	409.82	307.40	6.00
24/04/2565 5:30 PM	31.00	7.00	410.19	307.68	6.00
24/04/2565 6:00 PM	31.00	7.00	410.56	307.96	6.00
24/04/2565 6:30 PM	31.00	7.00	410.93	308.24	6.00
24/04/2565 7:00 PM	31.00	7.00	411.30	308.52	6.00
24/04/2565 7:30 PM	31.00	7.00	411.67	308.80	6.00
24/04/2565 8:00 PM	31.00	7.00	412.04	309.08	6.00
24/04/2565 8:30 PM	31.00	7.00	412.41	309.36	6.00
24/04/2565 9:00 PM	31.00	7.00	412.78	309.64	6.00
24/04/2565 9:30 PM	31.00	7.00	413.15	309.92	6.00

Date	Temp	pH	Cond	TDS	DO
24/04/2565 11:00 PM	31.00	7.00	405.76	304.32	6.00
24/04/2565 11:30 PM	31.00	7.00	406.69	305.02	6.00
25/04/2565 12:00 AM	31.00	7.00	407.62	305.72	6.00
25/04/2565 12:30 AM	31.00	7.00	408.55	306.41	6.00
25/04/2565 1:00 AM	31.00	7.00	409.48	307.11	6.00
25/04/2565 1:30 AM	31.00	7.00	410.41	307.81	6.00
25/04/2565 2:00 AM	31.00	7.00	411.34	308.51	6.00
25/04/2565 2:30 AM	31.00	7.00	412.27	309.20	6.00
25/04/2565 3:00 AM	31.00	7.00	412.63	309.47	6.00
25/04/2565 3:30 AM	31.00	7.00	412.88	309.66	6.00
25/04/2565 4:00 AM	31.00	7.00	413.13	309.85	6.00
25/04/2565 4:30 AM	31.00	7.00	413.38	310.03	6.00
25/04/2565 5:00 AM	31.00	7.00	413.63	310.22	6.00
25/04/2565 5:30 AM	31.00	7.00	413.88	310.41	6.00
25/04/2565 6:00 AM	31.00	7.00	356.18	267.13	6.00
25/04/2565 6:30 AM	31.00	7.00	355.72	266.79	6.00
25/04/2565 7:00 AM	31.00	7.00	355.27	266.45	6.00
25/04/2565 7:30 AM	31.00	7.00	354.81	266.11	6.00
25/04/2565 8:00 AM	31.00	7.00	354.36	265.77	6.00
25/04/2565 8:30 AM	31.00	7.00	353.90	265.43	6.00
25/04/2565 9:00 AM	31.00	7.00	353.45	265.09	6.00
25/04/2565 9:30 AM	31.00	7.00	352.99	264.74	6.00
25/04/2565 10:00 AM	31.00	7.00	352.54	264.40	6.00
25/04/2565 10:30 AM	31.00	7.00	352.08	264.06	6.00
25/04/2565 11:00 AM	31.00	7.00	351.75	263.82	6.00
25/04/2565 11:30 AM	31.00	7.00	351.44	263.58	6.00
25/04/2565 12:00 PM	31.00	7.00	351.13	263.35	6.00
25/04/2565 12:30 PM	31.00	7.00	350.82	263.11	6.00
25/04/2565 1:00 PM	31.00	7.00	350.50	262.88	6.00
25/04/2565 1:30 PM	31.00	7.00	350.19	262.64	6.00
25/04/2565 2:00 PM	31.00	7.00	458.00	343.50	6.00
25/04/2565 2:30 PM	31.00	7.00	458.00	343.50	6.00
25/04/2565 3:00 PM	31.00	7.00	458.00	343.50	6.00
25/04/2565 3:30 PM	31.00	7.00	458.00	343.50	6.00
25/04/2565 4:00 PM	31.00	7.00	458.00	343.50	6.00
25/04/2565 4:30 PM	31.00	7.00	458.00	343.50	6.00
25/04/2565 5:00 PM	31.00	7.00	458.00	343.50	6.00
25/04/2565 5:30 PM	31.00	7.00	458.00	343.50	6.00
25/04/2565 6:00 PM	31.00	7.00	458.00	343.50	6.00
25/04/2565 6:30 PM	31.00	7.00	458.00	343.50	6.00
25/04/2565 7:00 PM	31.00	7.00	458.00	343.50	6.00
25/04/2565 7:30 PM	31.00	7.00	458.00	343.50	6.00
25/04/2565 8:00 PM	31.00	7.00	452.88	339.66	6.00
25/04/2565 8:30 PM	31.00	7.00	486.58	364.93	6.00
25/04/2565 9:00 PM	31.00	7.00	486.73	365.04	6.00
25/04/2565 9:30 PM	31.00	7.00	486.87	365.16	6.00
25/04/2565 10:00 PM	31.00	7.00	487.02	365.27	6.00
25/04/2565 10:30 PM	31.00	7.00	487.17	365.38	6.00
25/04/2565 11:00 PM	31.00	7.00	487.32	365.49	6.00
25/04/2565 11:30 PM	31.00	7.00	487.47	365.60	6.00

Date	Temp	pH	Cond	TDS	DO
26/04/2565 12:00 AM	31.00	7.00	487.62	365.71	6.00
26/04/2565 12:30 AM	31.00	7.00	487.76	365.82	6.00
26/04/2565 1:00 AM	31.00	7.00	487.91	365.93	6.00
26/04/2565 1:30 AM	31.00	7.00	488.06	366.04	6.00
26/04/2565 2:00 AM	31.00	7.00	488.21	366.16	6.00
26/04/2565 2:30 AM	31.00	7.00	488.36	366.27	6.00
26/04/2565 3:00 AM	31.00	7.00	488.50	366.38	6.00
26/04/2565 3:30 AM	31.00	7.00	488.65	366.49	6.00
26/04/2565 4:00 AM	31.00	7.00	488.80	366.60	6.00
26/04/2565 4:30 AM	31.00	7.00	489.00	366.75	6.00
26/04/2565 5:00 AM	31.00	7.00	489.19	366.90	6.00
26/04/2565 5:30 AM	31.00	7.00	489.39	367.04	6.00
26/04/2565 6:00 AM	31.00	7.00	489.59	367.19	6.00
26/04/2565 6:30 AM	31.00	7.00	489.78	367.34	6.00
26/04/2565 7:00 AM	31.00	7.00	489.98	367.48	6.00
26/04/2565 7:30 AM	31.00	7.00	490.17	367.63	6.00
26/04/2565 8:00 AM	31.00	7.00	490.37	367.78	6.00
26/04/2565 8:30 AM	31.00	7.00	490.56	367.92	6.00
26/04/2565 9:00 AM	31.00	7.00	490.76	368.07	6.00
26/04/2565 9:30 AM	31.00	7.00	490.96	368.22	6.00
26/04/2565 10:00 AM	31.00	7.00	491.15	368.36	6.00
26/04/2565 10:30 AM	31.00	7.00	491.35	368.51	6.00
26/04/2565 11:00 AM	31.00	7.00	491.54	368.66	6.00
26/04/2565 11:30 AM	31.00	7.00	491.74	368.80	6.00
26/04/2565 12:00 PM	31.00	7.00	491.75	368.81	6.00
26/04/2565 12:30 PM	31.00	7.00	491.41	368.56	6.00
26/04/2565 1:00 PM	31.00	7.00	491.07	368.30	6.00
26/04/2565 1:30 PM	31.00	7.00	490.73	368.05	6.00
26/04/2565 2:00 PM	31.00	7.00	490.39	367.80	6.00
26/04/2565 2:30 PM	31.00	7.00	490.06	367.54	6.00
26/04/2565 3:00 PM	31.00	7.00	489.72	367.29	6.00
26/04/2565 3:30 PM	31.00	7.00	489.38	367.03	6.00
26/04/2565 4:00 PM	31.00	7.00	489.04	366.78	6.00
26/04/2565 4:30 PM	31.00	7.00	421.25	315.94	6.00
26/04/2565 5:00 PM	31.00	7.00	458.00	343.50	6.00
26/04/2565 5:30 PM	31.00	7.00	458.00	343.50	6.00
26/04/2565 6:00 PM	31.00	7.00	458.00	343.50	6.00
26/04/2565 6:30 PM	31.00	7.00	458.00	343.50	6.00
26/04/2565 7:00 PM	31.00	7.00	458.00	343.50	6.00
26/04/2565 7:30 PM	31.00	7.00	458.00	343.50	6.00
26/04/2565 8:00 PM	31.00	7.00	458.00	343.50	6.00
26/04/2565 8:30 PM	31.00	7.00	458.00	343.50	6.00
26/04/2565 9:00 PM	31.00	7.00	458.00	343.50	6.00
26/04/2565 9:30 PM	31.00	7.00	458.00	343.50	6.00
26/04/2565 10:00 PM	31.00	7.00	458.00	343.50	6.00
26/04/2565 10:30 PM	31.00	7.00	458.00	343.50	6.00
26/04/2565 11:00 PM	31.00	7.00	380.84	285.63	6.00
26/04/2565 11:30 PM	31.00	7.00	380.79	285.60	6.00
27/04/2565 12:00 AM	31.00	7.00	380.75	285.56	6.00
27/04/2565 12:30 AM	31.00	7.00	380.70	285.52	6.00



Date	Temp	pH	Cond	TDS	DO
27/04/2565 1:00 AM	31.00	7.00	380.65	285.49	6.00
27/04/2565 1:30 AM	31.00	7.00	380.60	285.45	6.00
27/04/2565 2:00 AM	31.00	7.00	380.55	285.41	6.00
27/04/2565 2:30 AM	31.00	7.00	380.50	285.37	6.00
27/04/2565 3:00 AM	31.00	7.00	380.45	285.34	6.00
27/04/2565 3:30 AM	31.00	7.00	378.93	284.19	6.00
27/04/2565 4:00 AM	31.00	7.00	377.05	282.79	6.00
27/04/2565 4:30 AM	31.00	7.00	375.17	281.38	6.00
27/04/2565 5:00 AM	31.00	7.00	373.30	279.97	6.00
27/04/2565 5:30 AM	31.00	7.00	371.42	278.57	6.00
27/04/2565 6:00 AM	31.00	7.00	370.35	277.76	6.00
27/04/2565 6:30 AM	31.00	7.00	371.47	278.61	6.00
27/04/2565 7:00 AM	31.00	7.00	372.60	279.45	6.00
27/04/2565 7:30 AM	31.00	7.00	373.72	280.29	6.00
27/04/2565 8:00 AM	31.00	7.00	374.85	281.14	6.00
27/04/2565 8:30 AM	31.00	7.00	375.98	281.98	6.00
27/04/2565 9:00 AM	31.00	7.00	377.10	282.83	6.00
27/04/2565 9:30 AM	31.00	7.00	378.23	283.67	6.00
27/04/2565 10:00 AM	31.00	7.00	379.35	284.51	6.00
27/04/2565 10:30 AM	31.00	7.00	380.48	285.36	6.00
27/04/2565 11:00 AM	31.00	7.00	381.60	286.20	6.00
27/04/2565 11:30 AM	31.00	7.00	382.45	286.84	6.00
27/04/2565 12:00 PM	31.00	7.00	382.47	286.85	6.00
27/04/2565 12:30 PM	31.00	7.00	382.48	286.86	6.00
27/04/2565 1:00 PM	31.00	7.00	382.50	286.87	6.00
27/04/2565 1:30 PM	31.00	7.00	382.51	286.89	6.00
27/04/2565 2:00 PM	31.00	7.00	382.53	286.90	6.00
27/04/2565 2:30 PM	31.00	7.00	382.54	286.91	6.00
27/04/2565 3:00 PM	31.00	7.00	382.56	286.92	6.00
27/04/2565 3:30 PM	31.00	7.00	382.57	286.93	6.00
27/04/2565 4:00 PM	31.00	7.00	382.59	286.94	6.00
27/04/2565 4:30 PM	31.00	7.00	382.61	286.95	6.00
27/04/2565 5:00 PM	31.00	7.00	382.62	286.97	6.00
27/04/2565 5:30 PM	31.00	7.00	382.64	286.98	6.00
27/04/2565 6:00 PM	31.00	7.00	382.65	286.99	6.00
27/04/2565 6:30 PM	31.00	7.00	382.67	287.00	6.00
27/04/2565 7:00 PM	31.00	7.00	382.68	287.01	6.00
27/04/2565 7:30 PM	31.00	7.00	381.35	286.01	6.00
27/04/2565 8:00 PM	31.00	7.00	377.63	283.23	6.00
27/04/2565 8:30 PM	31.50	7.20	458.00	343.50	6.00
27/04/2565 9:00 PM	31.50	7.20	458.00	343.50	6.00
27/04/2565 9:30 PM	31.50	7.20	458.00	343.50	6.00
27/04/2565 10:00 PM	31.50	7.20	458.00	343.50	6.00
27/04/2565 10:30 PM	31.50	7.20	458.00	343.50	6.00
27/04/2565 11:00 PM	31.50	7.20	458.00	343.50	6.00
27/04/2565 11:30 PM	31.50	7.20	458.00	343.50	6.00
28/04/2565 12:00 AM	31.50	7.20	458.00	343.50	6.00
28/04/2565 12:30 AM	31.50	7.20	458.00	343.50	6.00
28/04/2565 1:00 AM	31.50	7.20	458.00	343.50	6.00
28/04/2565 1:30 AM	31.50	7.20	458.00	343.50	6.00

Date	Temp	pH	Cond	TDS	DO
28/04/2565 2:00 AM	31.50	7.20	458.00	343.50	6.00
28/04/2565 2:30 AM	31.50	7.20	458.00	343.50	6.00
28/04/2565 3:00 AM	31.50	7.20	458.00	343.50	6.00
28/04/2565 3:30 AM	31.50	7.20	458.00	343.50	6.00
28/04/2565 4:00 AM	31.50	7.20	458.00	343.50	6.00
28/04/2565 4:30 AM	31.50	7.20	458.00	343.50	6.00
28/04/2565 5:00 AM	31.50	7.20	458.00	343.50	6.00
28/04/2565 5:30 AM	31.50	7.20	458.00	343.50	6.00
28/04/2565 6:00 AM	31.50	7.20	458.00	343.50	6.00
28/04/2565 6:30 AM	31.50	7.20	458.00	343.50	6.00
28/04/2565 7:00 AM	31.50	7.20	355.93	266.95	6.00
28/04/2565 7:30 AM	31.50	7.20	377.79	283.34	6.00
28/04/2565 8:00 AM	31.50	7.20	378.37	283.78	6.00
28/04/2565 8:30 AM	31.50	7.20	378.95	284.21	6.00
28/04/2565 9:00 AM	31.50	7.20	379.53	284.65	6.00
28/04/2565 9:30 AM	31.50	7.20	380.12	285.09	6.00
28/04/2565 10:00 AM	31.50	7.20	372.35	279.26	6.00
28/04/2565 10:30 AM	31.50	7.20	379.22	284.41	6.00
28/04/2565 11:00 AM	31.50	7.20	376.46	282.34	6.00
28/04/2565 11:30 AM	31.50	7.20	369.60	277.20	6.00
28/04/2565 12:00 PM	31.50	7.20	363.19	272.40	6.00
28/04/2565 12:30 PM	31.50	7.20	362.82	272.11	6.00
28/04/2565 1:00 PM	31.50	7.20	362.44	271.83	6.00
28/04/2565 1:30 PM	31.50	7.20	362.06	271.55	6.00
28/04/2565 2:00 PM	31.50	7.20	361.69	271.26	6.00
28/04/2565 2:30 PM	31.50	7.20	361.31	270.98	6.00
28/04/2565 3:00 PM	31.50	7.20	360.93	270.70	6.00
28/04/2565 3:30 PM	31.50	7.20	360.55	270.42	6.00
28/04/2565 4:00 PM	31.50	7.20	360.18	270.13	6.00
28/04/2565 4:30 PM	31.50	7.20	359.80	269.85	6.00
28/04/2565 5:00 PM	31.50	7.20	359.42	269.57	6.00
28/04/2565 5:30 PM	31.50	7.20	359.05	269.29	6.00
28/04/2565 6:00 PM	31.50	7.20	458.00	343.50	6.00
28/04/2565 6:30 PM	31.50	7.20	458.00	343.50	6.00
28/04/2565 7:00 PM	31.50	7.20	458.00	343.50	6.00
28/04/2565 7:30 PM	31.50	7.20	458.00	343.50	6.00
28/04/2565 8:00 PM	31.50	7.20	458.00	343.50	6.00
28/04/2565 8:30 PM	31.50	7.20	458.00	343.50	6.00
28/04/2565 9:00 PM	31.50	7.20	458.00	343.50	6.00
28/04/2565 9:30 PM	31.50	7.20	458.00	343.50	6.00
28/04/2565 10:00 PM	31.50	7.20	458.00	343.50	6.00
28/04/2565 10:30 PM	31.50	7.20	458.00	343.50	6.00
28/04/2565 11:00 PM	31.50	7.20	458.00	343.50	6.00
28/04/2565 11:30 PM	31.50	7.20	458.00	343.50	6.00
29/04/2565 12:00 AM	31.50	7.20	458.00	343.50	6.00
29/04/2565 12:30 AM	31.50	7.20	458.00	343.50	6.00
29/04/2565 1:00 AM	31.50	7.20	458.00	343.50	6.00
29/04/2565 1:30 AM	31.50	7.20	458.00	343.50	6.00
29/04/2565 2:00 AM	31.50	7.20	458.00	343.50	6.00
29/04/2565 2:30 AM	31.50	7.20	458.00	343.50	6.00

Date	Temp	pH	Cond	TDS	DO
29/04/2565 3:00 AM	31.50	7.20	458.00	343.50	6.00
29/04/2565 3:30 AM	31.50	7.20	458.00	343.50	6.00
29/04/2565 4:00 AM	31.50	7.20	458.00	343.50	6.00
29/04/2565 4:30 AM	31.50	7.20	458.00	343.50	6.00
29/04/2565 5:00 AM	31.50	7.20	458.00	343.50	6.00
29/04/2565 5:30 AM	31.50	7.20	458.00	343.50	6.00
29/04/2565 6:00 AM	31.50	7.20	458.00	343.50	6.00
29/04/2565 6:30 AM	31.50	7.20	458.00	343.50	6.00
29/04/2565 7:00 AM	31.50	7.20	458.00	343.50	6.00
29/04/2565 7:30 AM	31.50	7.20	458.00	343.50	6.00
29/04/2565 8:00 AM	31.50	7.20	458.00	343.50	6.00
29/04/2565 8:30 AM	31.50	7.20	458.00	343.50	6.00
29/04/2565 9:00 AM	31.50	7.20	458.00	343.50	6.00
29/04/2565 9:30 AM	31.50	7.20	458.00	343.50	6.00
29/04/2565 10:00 AM	31.50	7.20	378.38	283.78	6.00
29/04/2565 10:30 AM	31.50	7.20	398.88	299.16	6.00
29/04/2565 11:00 AM	31.50	7.20	407.04	305.28	6.00
29/04/2565 11:30 AM	31.50	7.20	407.10	305.33	6.00
29/04/2565 12:00 PM	31.50	7.20	407.17	305.38	6.00
29/04/2565 12:30 PM	31.50	7.20	407.23	305.42	6.00
29/04/2565 1:00 PM	31.50	7.20	407.30	305.47	6.00
29/04/2565 1:30 PM	31.50	7.20	407.36	305.52	6.00
29/04/2565 2:00 PM	31.50	7.20	407.43	305.57	6.00
29/04/2565 2:30 PM	31.50	7.20	407.50	305.62	6.00
29/04/2565 3:00 PM	31.50	7.20	407.56	305.67	6.00
29/04/2565 3:30 PM	31.50	7.20	407.63	305.72	6.00
29/04/2565 4:00 PM	31.50	7.20	407.69	305.77	6.00
29/04/2565 4:30 PM	31.50	7.20	367.85	275.89	6.00
29/04/2565 5:00 PM	31.50	7.20	367.48	275.61	6.00
29/04/2565 5:30 PM	31.50	7.20	367.10	275.33	6.00
29/04/2565 6:00 PM	31.50	7.20	366.73	275.05	6.00
29/04/2565 6:30 PM	31.50	7.20	366.36	274.77	6.00
29/04/2565 7:00 PM	31.50	7.20	365.99	274.49	6.00
29/04/2565 7:30 PM	31.50	7.20	365.61	274.21	6.00
29/04/2565 8:00 PM	31.50	7.20	365.24	273.93	6.00
29/04/2565 8:30 PM	31.50	7.20	364.87	273.65	6.00
29/04/2565 9:00 PM	31.50	7.20	364.50	273.37	6.00
29/04/2565 9:30 PM	31.50	7.20	364.13	273.09	6.00
29/04/2565 10:00 PM	31.50	7.20	363.75	272.81	6.00
29/04/2565 10:30 PM	31.50	7.20	363.38	272.54	6.00
29/04/2565 11:00 PM	31.50	7.20	363.01	272.26	6.00
29/04/2565 11:30 PM	31.50	7.20	362.64	271.98	6.00
30/04/2565 12:00 AM	31.50	7.20	458.00	343.50	6.00
30/04/2565 12:30 AM	31.50	7.20	458.00	343.50	6.00
30/04/2565 1:00 AM	31.50	7.20	458.00	343.50	6.00
30/04/2565 1:30 AM	31.50	7.20	458.00	343.50	6.00
30/04/2565 2:00 AM	31.50	7.20	458.00	343.50	6.00
30/04/2565 2:30 AM	31.50	7.20	458.00	343.50	6.00
30/04/2565 3:00 AM	31.50	7.20	458.00	343.50	6.00
30/04/2565 3:30 AM	31.50	7.20	458.00	343.50	6.00

Date	Temp	pH	Cond	TDS	DO
30/04/2565 4:00 AM	31.50	7.20	458.00	343.50	6.00
30/04/2565 4:30 AM	31.50	7.20	458.00	343.50	6.00
30/04/2565 5:00 AM	31.50	7.20	458.00	343.50	6.00
30/04/2565 5:30 AM	31.50	7.20	458.00	343.50	6.00
30/04/2565 6:00 AM	31.50	7.20	458.00	343.50	6.00
30/04/2565 6:30 AM	31.50	7.20	458.00	343.50	6.00
30/04/2565 7:00 AM	31.50	7.20	458.00	343.50	6.00
30/04/2565 7:30 AM	31.50	7.20	372.71	279.53	6.00
30/04/2565 8:00 AM	31.50	7.20	395.42	296.57	6.00
30/04/2565 8:30 AM	31.50	7.20	398.16	298.62	6.00
30/04/2565 9:00 AM	31.50	7.20	394.58	295.93	6.00
30/04/2565 9:30 AM	31.50	7.20	392.57	294.43	6.00
30/04/2565 10:00 AM	31.50	7.20	396.21	297.16	6.00
30/04/2565 10:30 AM	31.50	7.20	399.86	299.89	6.00
30/04/2565 11:00 AM	31.50	7.20	403.38	302.53	6.00
30/04/2565 11:30 AM	31.50	7.20	403.72	302.79	6.00
30/04/2565 12:00 PM	31.50	7.20	404.06	303.04	6.00
30/04/2565 12:30 PM	31.50	7.20	404.40	303.30	6.00
30/04/2565 1:00 PM	31.50	7.20	404.74	303.56	6.00
30/04/2565 1:30 PM	31.50	7.20	405.08	303.81	6.00
30/04/2565 2:00 PM	31.50	7.20	405.42	304.07	6.00
30/04/2565 2:30 PM	31.50	7.20	405.76	304.32	6.00
30/04/2565 3:00 PM	31.50	7.20	406.10	304.58	6.00
30/04/2565 3:30 PM	31.50	7.20	406.44	304.83	6.00
30/04/2565 4:00 PM	31.50	7.20	406.78	305.09	6.00
30/04/2565 4:30 PM	31.50	7.20	407.12	305.34	6.00
30/04/2565 5:00 PM	31.50	7.20	407.46	305.60	6.00
30/04/2565 5:30 PM	31.50	7.20	407.80	305.85	6.00
30/04/2565 6:00 PM	31.50	7.20	408.14	306.11	6.00
30/04/2565 6:30 PM	31.50	7.20	408.48	306.36	6.00
30/04/2565 7:00 PM	31.50	7.20	398.54	298.90	6.00
30/04/2565 7:30 PM	31.50	7.20	458.00	343.50	6.00
30/04/2565 8:00 PM	31.50	7.20	458.00	343.50	6.00
30/04/2565 8:30 PM	31.50	7.20	458.00	343.50	6.00
30/04/2565 9:00 PM	31.50	7.20	386.67	290.00	6.00
30/04/2565 9:30 PM	31.50	7.20	383.43	287.57	6.00
30/04/2565 10:00 PM	31.50	7.20	380.19	285.14	6.00
30/04/2565 10:30 PM	31.50	7.20	376.95	282.71	6.00
30/04/2565 11:00 PM	31.50	7.20	373.34	280.00	6.00
30/04/2565 11:30 PM	31.50	7.20	369.21	276.91	6.00
Min	26.26	6.51	350.04	262.53	4.50
Max	33.93	8.44	491.75	368.81	6.00



Date	Temp	pH	Cond	TDS	DO
1/05/2565 12:00 AM	31.50	7.20	365.09	273.82	6.00
1/05/2565 12:30 AM	31.50	7.20	360.13	270.10	6.00
1/05/2565 1:00 AM	31.50	7.20	351.61	263.71	6.00
1/05/2565 1:30 AM	31.50	7.20	458.00	343.50	6.00
1/05/2565 2:00 AM	31.50	7.20	458.00	343.50	6.00
1/05/2565 2:30 AM	31.50	7.20	458.00	343.50	6.00
1/05/2565 3:00 AM	31.50	7.20	458.00	343.50	6.00
1/05/2565 3:30 AM	31.50	7.20	458.00	343.50	6.00
1/05/2565 4:00 AM	31.50	7.20	458.00	343.50	6.00
1/05/2565 4:30 AM	31.50	7.20	458.00	343.50	6.00
1/05/2565 5:00 AM	31.50	7.20	458.00	343.50	6.00
1/05/2565 5:30 AM	31.50	7.20	458.00	343.50	6.00
1/05/2565 6:00 AM	31.50	7.20	458.00	343.50	6.00
1/05/2565 6:30 AM	31.50	7.20	458.00	343.50	6.00
1/05/2565 7:00 AM	31.50	7.20	458.00	343.50	6.00
1/05/2565 7:30 AM	31.50	7.20	458.00	343.50	6.00
1/05/2565 8:00 AM	31.50	7.20	458.00	343.50	6.00
1/05/2565 8:30 AM	31.50	7.20	458.00	343.50	6.00
1/05/2565 9:00 AM	31.50	7.20	458.00	343.50	6.00
1/05/2565 9:30 AM	31.50	7.20	458.00	343.50	6.00
1/05/2565 10:00 AM	31.50	7.20	458.00	343.50	6.00
1/05/2565 10:30 AM	31.50	7.20	458.00	343.50	6.00
1/05/2565 11:00 AM	31.50	7.20	458.00	343.50	6.00
1/05/2565 11:30 AM	31.50	7.20	458.00	343.50	6.00
1/05/2565 12:00 PM	31.50	7.20	458.00	343.50	6.00
1/05/2565 12:30 PM	31.50	7.20	458.00	343.50	6.00
1/05/2565 1:00 PM	31.50	7.20	458.00	343.50	6.00
1/05/2565 1:30 PM	31.50	7.20	458.00	343.50	6.00
1/05/2565 2:00 PM	31.50	7.20	458.00	343.50	6.00
1/05/2565 2:30 PM	31.50	7.20	458.00	343.50	6.00
1/05/2565 3:00 PM	31.50	7.20	458.00	343.50	6.00
1/05/2565 3:30 PM	31.50	7.20	458.00	343.50	6.00
1/05/2565 4:00 PM	31.50	7.20	458.00	343.50	6.00
1/05/2565 4:30 PM	31.50	7.20	350.26	262.70	6.00
1/05/2565 5:00 PM	31.50	7.20	350.99	263.25	6.00
1/05/2565 5:30 PM	31.50	7.20	351.72	263.79	6.00
1/05/2565 6:00 PM	31.50	7.20	352.45	264.34	6.00
1/05/2565 6:30 PM	31.50	7.20	353.18	264.89	6.00
1/05/2565 7:00 PM	31.50	7.20	353.91	265.43	6.00
1/05/2565 7:30 PM	31.50	7.20	374.86	281.15	6.00
1/05/2565 8:00 PM	31.50	7.20	384.51	288.38	6.00
1/05/2565 8:30 PM	31.50	7.20	385.70	289.27	6.00
1/05/2565 9:00 PM	31.50	7.20	382.56	286.92	6.00
1/05/2565 9:30 PM	31.50	7.20	379.42	284.57	6.00
1/05/2565 10:00 PM	31.50	7.20	376.28	282.21	6.00
1/05/2565 10:30 PM	31.50	7.20	373.14	279.86	6.00
1/05/2565 11:00 PM	31.50	7.20	369.28	276.96	6.00
1/05/2565 11:30 PM	31.50	7.20	365.36	274.02	6.00
2/05/2565 12:00 AM	31.50	7.20	354.12	265.59	6.00
2/05/2565 12:30 AM	31.50	7.20	458.00	343.50	6.00

Date	Temp	pH	Cond	TDS	DO
2/05/2565 1:00 AM	31.50	7.20	427.72	320.79	6.00
2/05/2565 1:30 AM	31.50	7.20	427.63	320.72	6.00
2/05/2565 2:00 AM	31.50	7.20	427.53	320.65	6.00
2/05/2565 2:30 AM	31.50	7.20	427.44	320.58	6.00
2/05/2565 3:00 AM	31.50	7.20	427.35	320.51	6.00
2/05/2565 3:30 AM	31.50	7.20	427.25	320.44	6.00
2/05/2565 4:00 AM	31.50	7.20	427.16	320.37	6.00
2/05/2565 4:30 AM	31.50	7.20	427.07	320.30	6.00
2/05/2565 5:00 AM	31.50	7.20	426.97	320.23	6.00
2/05/2565 5:30 AM	31.50	7.20	426.88	320.16	6.00
2/05/2565 6:00 AM	31.50	7.20	426.79	320.09	6.00
2/05/2565 6:30 AM	31.50	7.20	426.69	320.02	6.00
2/05/2565 7:00 AM	31.50	7.20	426.60	319.95	6.00
2/05/2565 7:30 AM	31.50	7.20	426.51	319.88	6.00
2/05/2565 8:00 AM	31.50	7.20	426.41	319.81	6.00
2/05/2565 8:30 AM	31.50	7.20	426.32	319.74	6.00
2/05/2565 9:00 AM	31.50	7.20	426.25	319.69	6.00
2/05/2565 9:30 AM	31.50	7.20	426.45	319.84	6.00
2/05/2565 10:00 AM	31.50	7.20	426.64	319.98	6.00
2/05/2565 10:30 AM	31.50	7.20	426.83	320.13	6.00
2/05/2565 11:00 AM	31.50	7.20	427.03	320.27	6.00
2/05/2565 11:30 AM	31.50	7.20	427.22	320.42	6.00
2/05/2565 12:00 PM	31.50	7.20	427.42	320.56	6.00
2/05/2565 12:30 PM	31.50	7.20	427.61	320.71	6.00
2/05/2565 1:00 PM	31.50	7.20	427.80	320.85	6.00
2/05/2565 1:30 PM	31.50	7.20	428.00	321.00	6.00
2/05/2565 2:00 PM	31.50	7.20	428.19	321.14	6.00
2/05/2565 2:30 PM	31.50	7.20	428.38	321.29	6.00
2/05/2565 3:00 PM	31.50	7.20	428.58	321.43	6.00
2/05/2565 3:30 PM	31.50	7.20	428.77	321.58	6.00
2/05/2565 4:00 PM	31.50	7.20	428.96	321.72	6.00
2/05/2565 4:30 PM	31.50	7.20	429.16	321.87	6.00
2/05/2565 5:00 PM	31.50	7.20	428.95	321.71	6.00
2/05/2565 5:30 PM	31.50	7.20	428.16	321.12	6.00
2/05/2565 6:00 PM	31.50	7.20	427.37	320.53	6.00
2/05/2565 6:30 PM	31.50	7.20	426.58	319.93	6.00
2/05/2565 7:00 PM	31.50	7.20	425.78	319.34	6.00
2/05/2565 7:30 PM	31.50	7.20	424.99	318.74	6.00
2/05/2565 8:00 PM	31.50	7.20	545.18	408.88	6.00
2/05/2565 8:30 PM	31.50	7.20	518.88	389.16	6.00
2/05/2565 9:00 PM	31.50	7.20	508.06	381.05	6.00
2/05/2565 9:30 PM	31.50	7.20	497.25	372.94	6.00
2/05/2565 10:00 PM	31.50	7.20	489.20	366.90	6.00
2/05/2565 10:30 PM	31.50	7.20	483.86	362.89	6.00
2/05/2565 11:00 PM	31.50	7.20	478.52	358.89	6.00
2/05/2565 11:30 PM	31.50	7.20	473.19	354.89	6.00
3/05/2565 12:00 AM	31.50	7.20	470.75	353.06	6.00
3/05/2565 12:30 AM	31.50	7.20	470.69	353.02	6.00
3/05/2565 1:00 AM	31.50	7.20	470.64	352.98	6.00
3/05/2565 1:30 AM	31.50	7.20	470.58	352.94	6.00

Date	Temp	pH	Cond	TDS	DO
3/05/2565 2:00 AM	31.50	7.20	470.53	352.89	6.00
3/05/2565 2:30 AM	31.50	7.20	470.47	352.85	6.00
3/05/2565 3:00 AM	31.50	7.20	470.42	352.81	6.00
3/05/2565 3:30 AM	31.50	7.20	470.36	352.77	6.00
3/05/2565 4:00 AM	31.50	7.20	470.31	352.73	6.00
3/05/2565 4:30 AM	31.50	7.20	470.25	352.69	6.00
3/05/2565 5:00 AM	31.50	7.20	470.20	352.65	6.00
3/05/2565 5:30 AM	31.50	7.20	470.14	352.60	6.00
3/05/2565 6:00 AM	31.50	7.20	470.08	352.56	6.00
3/05/2565 6:30 AM	31.50	7.20	470.03	352.52	6.00
3/05/2565 7:00 AM	31.50	7.20	469.97	352.48	6.00
3/05/2565 7:30 AM	31.50	7.20	469.92	352.44	6.00
3/05/2565 8:00 AM	31.50	7.20	468.04	351.03	6.00
3/05/2565 8:30 AM	31.50	7.20	465.88	349.41	6.00
3/05/2565 9:00 AM	31.50	7.20	463.72	347.79	6.00
3/05/2565 9:30 AM	31.50	7.20	461.56	346.17	6.00
3/05/2565 10:00 AM	31.50	7.20	459.40	344.55	6.00
3/05/2565 10:30 AM	31.50	7.20	422.52	316.89	6.00
3/05/2565 11:00 AM	31.50	7.20	379.50	284.62	6.00
3/05/2565 11:30 AM	31.50	7.20	458.00	343.50	6.00
3/05/2565 12:00 PM	31.50	7.20	458.00	343.50	6.00
3/05/2565 12:30 PM	31.50	7.20	458.00	343.50	6.00
3/05/2565 1:00 PM	31.50	7.20	458.00	343.50	6.00
3/05/2565 1:30 PM	31.50	7.20	458.00	343.50	6.00
3/05/2565 2:00 PM	31.50	7.20	458.00	343.50	6.00
3/05/2565 2:30 PM	31.50	7.20	458.00	343.50	6.00
3/05/2565 3:00 PM	31.50	7.20	458.00	343.50	6.00
3/05/2565 3:30 PM	31.50	7.20	458.00	343.50	6.00
3/05/2565 4:00 PM	31.50	7.20	458.00	343.50	6.00
3/05/2565 4:30 PM	31.50	7.20	458.00	343.50	6.00
3/05/2565 5:00 PM	31.50	7.20	458.00	343.50	6.00
3/05/2565 5:30 PM	31.50	7.20	458.00	343.50	6.00
3/05/2565 6:00 PM	31.50	7.20	458.00	343.50	6.00
3/05/2565 6:30 PM	31.50	7.20	458.00	343.50	6.00
3/05/2565 7:00 PM	31.50	7.20	1224.00	918.00	6.00
3/05/2565 7:30 PM	31.50	7.20	1000.00	750.00	6.00
3/05/2565 8:00 PM	31.50	7.20	1000.00	750.00	6.00
3/05/2565 8:30 PM	31.50	7.20	1000.00	750.00	6.00
3/05/2565 9:00 PM	31.50	7.20	1000.00	750.00	6.00
3/05/2565 9:30 PM	31.50	7.20	1000.00	750.00	6.00
3/05/2565 10:00 PM	31.50	7.20	1000.00	750.00	6.00
3/05/2565 10:30 PM	31.50	7.20	1000.00	750.00	6.00
3/05/2565 11:00 PM	31.50	7.20	1000.00	750.00	6.00
3/05/2565 11:30 PM	31.50	7.20	1000.00	750.00	6.00
4/05/2565 12:00 AM	31.50	7.20	1000.00	750.00	6.00
4/05/2565 12:30 AM	31.50	7.20	1000.00	750.00	6.00
4/05/2565 1:00 AM	31.50	7.20	1000.00	750.00	6.00
4/05/2565 1:30 AM	31.50	7.20	1000.00	750.00	6.00
4/05/2565 2:00 AM	31.50	7.20	1000.00	750.00	6.00
4/05/2565 2:30 AM	31.50	7.20	1000.00	750.00	6.00

Date	Temp	pH	Cond	TDS	DO
4/05/2565 3:00 AM	31.50	7.20	1000.00	750.00	6.00
4/05/2565 3:30 AM	31.50	7.20	1000.00	750.00	6.00
4/05/2565 4:00 AM	31.50	7.20	1000.00	750.00	6.00
4/05/2565 4:30 AM	31.50	7.20	1000.00	750.00	6.00
4/05/2565 5:00 AM	31.50	7.20	1000.00	750.00	6.00
4/05/2565 5:30 AM	31.50	7.20	1000.00	750.00	6.00
4/05/2565 6:00 AM	31.50	7.20	1000.00	750.00	6.00
4/05/2565 6:30 AM	31.50	7.20	1000.00	750.00	6.00
4/05/2565 7:00 AM	31.50	7.20	1000.00	750.00	6.00
4/05/2565 7:30 AM	31.50	7.20	1000.00	750.00	6.00
4/05/2565 8:00 AM	31.50	7.20	1000.00	750.00	6.00
4/05/2565 8:30 AM	31.50	7.20	1000.00	750.00	6.00
4/05/2565 9:00 AM	31.50	7.20	1000.00	750.00	6.00
4/05/2565 9:30 AM	31.50	7.20	1000.00	750.00	6.00
4/05/2565 10:00 AM	31.50	7.20	1000.00	750.00	6.00
4/05/2565 10:30 AM	31.50	7.20	853.65	640.24	6.00
4/05/2565 11:00 AM	31.50	7.20	521.82	391.36	6.00
4/05/2565 11:30 AM	31.50	7.20	458.00	343.50	6.00
4/05/2565 12:00 PM	31.50	7.20	458.00	343.50	6.00
4/05/2565 12:30 PM	31.50	7.20	458.00	343.50	6.00
4/05/2565 1:00 PM	31.50	7.20	458.00	343.50	6.00
4/05/2565 1:30 PM	31.50	7.20	458.00	343.50	6.00
4/05/2565 2:00 PM	31.50	7.20	458.00	343.50	6.00
4/05/2565 2:30 PM	31.50	7.20	458.00	343.50	6.00
4/05/2565 3:00 PM	31.50	7.20	458.00	343.50	6.00
4/05/2565 3:30 PM	31.50	7.20	458.00	343.50	6.00
4/05/2565 4:00 PM	31.50	7.20	458.00	343.50	6.00
4/05/2565 4:30 PM	31.50	7.20	458.00	343.50	6.00
4/05/2565 5:00 PM	31.50	7.20	458.00	343.50	6.00
4/05/2565 5:30 PM	31.50	7.20	458.00	343.50	6.00
4/05/2565 6:00 PM	31.50	7.20	500.00	375.00	6.00
4/05/2565 6:30 PM	31.50	7.20	500.00	375.00	6.00
4/05/2565 7:00 PM	31.50	7.20	500.00	375.00	6.00
4/05/2565 7:30 PM	31.50	7.20	500.00	375.00	6.00
4/05/2565 8:00 PM	31.50	7.20	500.00	375.00	6.00
4/05/2565 8:30 PM	31.50	7.20	500.00	375.00	6.00
4/05/2565 9:00 PM	31.50	7.20	500.00	375.00	6.00
4/05/2565 9:30 PM	31.50	7.20	500.00	375.00	6.00
4/05/2565 10:00 PM	31.50	7.20	500.00	375.00	6.00
4/05/2565 10:30 PM	31.50	7.20	500.00	375.00	6.00
4/05/2565 11:00 PM	31.50	7.20	500.00	375.00	6.00
4/05/2565 11:30 PM	31.50	7.20	500.00	375.00	6.00
5/05/2565 12:00 AM	31.50	7.20	500.00	375.00	6.00
5/05/2565 12:30 AM	31.50	7.20	500.00	375.00	6.00
5/05/2565 1:00 AM	31.50	7.20	500.00	375.00	6.00
5/05/2565 1:30 AM	31.50	7.20	500.00	375.00	6.00
5/05/2565 2:00 AM	31.50	7.20	500.00	375.00	6.00
5/05/2565 2:30 AM	31.50	7.20	500.00	375.00	6.00
5/05/2565 3:00 AM	31.50	7.20	500.00	375.00	6.00
5/05/2565 3:30 AM	31.50	7.20	500.00	375.00	6.00







Date	Temp	pH	Cond	TDS	DO
9/05/2565 8:00 AM	31.00	7.15	400.00	300.00	6.00
9/05/2565 8:30 AM	31.00	7.15	400.00	300.00	6.00
9/05/2565 9:00 AM	31.00	7.15	400.00	300.00	6.00
9/05/2565 9:30 AM	31.00	7.15	400.00	300.00	6.00
9/05/2565 10:00 AM	31.00	7.15	400.00	300.00	6.00
9/05/2565 10:30 AM	31.00	7.15	400.00	300.00	6.00
9/05/2565 11:00 AM	32.60	6.55	1224.00	918.00	6.00
9/05/2565 11:30 AM	32.60	7.35	1224.00	918.00	6.00
9/05/2565 12:00 PM	32.60	7.41	458.00	343.50	6.00
9/05/2565 12:30 PM	32.60	7.18	458.00	343.50	6.00
9/05/2565 1:00 PM	32.60	7.15	458.00	343.50	6.00
9/05/2565 1:30 PM	32.60	7.03	458.00	343.50	6.00
9/05/2565 2:00 PM	33.25	6.73	458.00	343.50	6.00
9/05/2565 2:30 PM	32.81	6.72	458.00	343.50	6.00
9/05/2565 3:00 PM	32.82	6.79	458.00	343.50	6.00
9/05/2565 3:30 PM	32.84	6.82	458.00	343.50	6.00
9/05/2565 4:00 PM	32.91	6.86	458.00	343.50	6.00
9/05/2565 4:30 PM	32.67	7.06	458.00	343.50	6.00
9/05/2565 5:00 PM	32.24	6.92	458.00	343.50	6.00
9/05/2565 5:30 PM	31.82	6.96	458.00	343.50	6.00
9/05/2565 6:00 PM	30.39	7.27	458.00	343.50	6.00
9/05/2565 6:30 PM	29.09	7.18	458.00	343.50	6.00
9/05/2565 7:00 PM	28.38	7.15	458.00	343.50	6.00
9/05/2565 7:30 PM	27.66	7.09	458.00	343.50	6.00
9/05/2565 8:00 PM	27.11	7.02	458.00	343.50	6.00
9/05/2565 8:30 PM	26.80	7.12	458.00	343.50	6.00
9/05/2565 9:00 PM	26.48	7.10	458.00	343.50	6.00
9/05/2565 9:30 PM	26.16	7.07	458.00	343.50	6.00
9/05/2565 10:00 PM	25.93	7.05	458.00	343.50	6.00
9/05/2565 10:30 PM	25.81	7.02	458.00	343.50	6.00
9/05/2565 11:00 PM	25.70	7.02	458.00	343.50	6.00
9/05/2565 11:30 PM	25.58	6.98	458.00	343.50	6.00
10/05/2565 12:00 AM	25.47	6.95	458.00	343.50	6.00
10/05/2565 12:30 AM	25.35	6.83	458.00	343.50	6.00
10/05/2565 1:00 AM	25.24	6.68	458.00	343.50	6.00
10/05/2565 1:30 AM	25.12	6.87	458.00	343.50	6.00
10/05/2565 2:00 AM	25.01	6.84	458.00	343.50	6.00
10/05/2565 2:30 AM	24.89	6.82	458.00	343.50	6.00
10/05/2565 3:00 AM	24.80	6.80	458.00	343.50	6.00
10/05/2565 3:30 AM	24.71	6.73	458.00	343.50	6.00
10/05/2565 4:00 AM	24.61	6.73	458.00	343.50	6.00
10/05/2565 4:30 AM	24.52	6.73	458.00	343.50	6.00
10/05/2565 5:00 AM	24.43	6.73	458.00	343.50	6.00
10/05/2565 5:30 AM	24.35	6.70	458.00	343.50	6.00
10/05/2565 6:00 AM	24.28	6.67	458.00	343.50	6.00
10/05/2565 6:30 AM	24.21	6.62	458.00	343.50	6.00
10/05/2565 7:00 AM	24.48	6.55	458.00	343.50	6.00
10/05/2565 7:30 AM	25.78	6.80	436.00	327.00	6.00
10/05/2565 8:00 AM	27.22	6.80	436.00	327.00	6.00
10/05/2565 8:30 AM	30.87	6.79	458.00	343.50	6.00

Date	Temp	pH	Cond	TDS	DO
10/05/2565 9:00 AM	32.60	6.96	458.00	343.50	6.00
10/05/2565 9:30 AM	32.60	7.03	458.00	343.50	6.00
10/05/2565 10:00 AM	32.60	7.04	458.00	343.50	6.00
10/05/2565 10:30 AM	32.60	7.00	458.00	343.50	6.00
10/05/2565 11:00 AM	32.60	7.20	458.00	343.50	6.00
10/05/2565 11:30 AM	31.80	7.18	458.00	343.50	6.00
10/05/2565 12:00 PM	31.80	7.32	354.57	265.93	6.00
10/05/2565 12:30 PM	31.80	7.40	356.55	267.41	6.00
10/05/2565 1:00 PM	31.80	7.43	357.26	267.94	6.00
10/05/2565 1:30 PM	31.80	7.43	357.97	268.48	6.00
10/05/2565 2:00 PM	31.80	7.52	358.68	269.01	6.00
10/05/2565 2:30 PM	31.80	7.77	359.39	269.54	6.00
10/05/2565 3:00 PM	31.80	7.93	360.10	270.07	6.00
10/05/2565 3:30 PM	31.80	7.84	359.18	269.39	6.00
10/05/2565 4:00 PM	31.80	8.13	358.09	268.57	6.00
10/05/2565 4:30 PM	31.80	7.23	357.00	267.75	6.00
10/05/2565 5:00 PM	31.80	7.23	355.90	266.93	6.00
10/05/2565 5:30 PM	31.80	7.23	354.81	266.11	6.00
10/05/2565 6:00 PM	31.80	7.23	353.72	265.29	6.00
10/05/2565 6:30 PM	31.80	7.23	352.63	264.47	6.00
10/05/2565 7:00 PM	31.80	7.23	351.54	263.65	6.00
10/05/2565 7:30 PM	31.80	7.23	350.44	262.83	6.00
10/05/2565 8:00 PM	31.80	7.23	458.00	343.50	6.00
10/05/2565 8:30 PM	31.80	7.23	458.00	343.50	6.00
10/05/2565 9:00 PM	31.80	7.23	458.00	343.50	6.00
10/05/2565 9:30 PM	31.80	7.23	458.00	343.50	6.00
10/05/2565 10:00 PM	31.80	7.23	365.46	274.10	6.00
10/05/2565 10:30 PM	31.80	7.23	365.67	274.25	6.00
10/05/2565 11:00 PM	31.80	7.23	365.87	274.40	6.00
10/05/2565 11:30 PM	31.80	7.23	366.07	274.55	6.00
11/05/2565 12:00 AM	31.80	7.23	366.28	274.71	6.00
11/05/2565 12:30 AM	31.80	7.23	366.48	274.86	6.00
11/05/2565 1:00 AM	31.80	7.23	366.68	275.01	6.00
11/05/2565 1:30 AM	31.80	7.23	366.89	275.17	6.00
11/05/2565 2:00 AM	31.80	7.23	367.09	275.32	6.00
11/05/2565 2:30 AM	31.80	7.23	367.29	275.47	6.00
11/05/2565 3:00 AM	31.80	7.23	367.50	275.62	6.00
11/05/2565 3:30 AM	31.80	7.23	367.70	275.78	6.00
11/05/2565 4:00 AM	31.80	7.23	367.90	275.93	6.00
11/05/2565 4:30 AM	31.80	7.23	368.11	276.08	6.00
11/05/2565 5:00 AM	31.80	7.23	368.31	276.23	6.00
11/05/2565 5:30 AM	31.80	7.23	368.51	276.39	6.00
11/05/2565 6:00 AM	31.80	7.23	368.96	276.72	6.00
11/05/2565 6:30 AM	31.80	7.23	369.47	277.10	6.00
11/05/2565 7:00 AM	31.80	7.23	369.97	277.48	6.00
11/05/2565 7:30 AM	31.80	7.23	370.48	277.86	6.00
11/05/2565 8:00 AM	31.80	7.23	370.98	278.24	6.00
11/05/2565 8:30 AM	31.80	7.23	371.49	278.62	6.00
11/05/2565 9:00 AM	31.80	7.23	372.00	279.00	6.00
11/05/2565 9:30 AM	31.80	7.23	372.50	279.38	6.00

Date	Temp	pH	Cond	TDS	DO
11/05/2565 10:00 AM	31.80	7.23	373.01	279.76	6.00
11/05/2565 10:30 AM	31.80	7.23	373.51	280.13	6.00
11/05/2565 11:00 AM	31.80	7.23	374.02	280.51	6.00
11/05/2565 11:30 AM	31.80	7.23	388.68	291.51	6.00
11/05/2565 12:00 PM	31.80	7.23	391.01	293.25	6.00
11/05/2565 12:30 PM	31.80	7.23	384.36	288.27	6.00
11/05/2565 1:00 PM	31.80	7.23	377.72	283.29	6.00
11/05/2565 1:30 PM	31.80	7.23	371.08	278.31	6.00
11/05/2565 2:00 PM	31.80	7.23	364.43	273.32	6.00
11/05/2565 2:30 PM	31.80	7.23	357.79	268.34	6.00
11/05/2565 3:00 PM	31.80	7.23	351.15	263.36	6.00
11/05/2565 3:30 PM	31.80	7.23	458.00	343.50	6.00
11/05/2565 4:00 PM	31.80	7.23	458.00	343.50	6.00
11/05/2565 4:30 PM	31.80	7.23	458.00	343.50	6.00
11/05/2565 5:00 PM	31.80	7.23	458.00	343.50	6.00
11/05/2565 5:30 PM	31.80	7.23	458.00	343.50	6.00
11/05/2565 6:00 PM	31.80	7.23	458.00	343.50	6.00
11/05/2565 6:30 PM	31.80	7.23	458.00	343.50	6.00
11/05/2565 7:00 PM	31.80	7.23	458.00	343.50	6.00
11/05/2565 7:30 PM	31.80	7.23	458.00	343.50	6.00
11/05/2565 8:00 PM	31.80	7.23	458.00	343.50	6.00
11/05/2565 8:30 PM	31.80	7.23	458.00	343.50	6.00
11/05/2565 9:00 PM	31.80	7.23	458.00	343.50	6.00
11/05/2565 9:30 PM	31.80	7.23	458.00	343.50	6.00
11/05/2565 10:00 PM	31.80	7.23	458.00	343.50	6.00
11/05/2565 10:30 PM	31.80	7.23	458.00	343.50	6.00
11/05/2565 11:00 PM	31.80	7.87	458.00	343.50	6.00
11/05/2565 11:30 PM	31.80	7.84	458.00	343.50	6.00
12/05/2565 12:00 AM	31.80	8.07	458.00	343.50	6.00
12/05/2565 12:30 AM	31.80	8.15	458.00	343.50	6.00
12/05/2565 1:00 AM	31.80	8.16	458.00	343.50	6.00
12/05/2565 1:30 AM	31.80	8.16	458.00	343.50	6.00
12/05/2565 2:00 AM	31.80	8.08	458.00	343.50	6.00
12/05/2565 2:30 AM	31.80	8.02	458.00	343.50	6.00
12/05/2565 3:00 AM	31.80	7.98	458.00	343.50	6.00
12/05/2565 3:30 AM	31.80	7.81	458.00	343.50	6.00
12/05/2565 4:00 AM	31.80	7.58	458.00	343.50	6.00
12/05/2565 4:30 AM	31.80	7.44	458.00	343.50	6.00
12/05/2565 5:00 AM	31.80	7.23	458.00	343.50	6.00
12/05/2565 5:30 AM	31.80	7.36	458.00	343.50	6.00
12/05/2565 6:00 AM	31.80	7.26	458.00	343.50	6.00
12/05/2565 6:30 AM	31.80	7.39	458.00	343.50	6.00
12/05/2565 7:00 AM	31.80	7.46	458.00	343.50	6.00
12/05/2565 7:30 AM	31.80	7.15	458.00	343.50	6.00
12/05/2565 8:00 AM	31.80	6.98	458.00	343.50	6.00
12/05/2565 8:30 AM	31.80	6.83	458.00	343.50	6.00
12/05/2565 9:00 AM	31.80	6.86	458.00	343.50	6.00
12/05/2565 9:30 AM	31.80	6.81	458.00	343.50	6.00
12/05/2565 10:00 AM	31.80	6.75	458.00	343.50	6.00
12/05/2565 10:30 AM	31.80	7.03	458.00	343.50	6.00

Date	Temp	pH	Cond	TDS	DO
12/05/2565 11:00 AM	31.80	7.28	458.00	343.50	6.00
12/05/2565 11:30 AM	31.80	7.04	458.00	343.50	6.00
12/05/2565 12:00 PM	31.80	7.16	458.00	343.50	6.00
12/05/2565 12:30 PM	31.80	7.00	458.00	343.50	6.00
12/05/2565 1:00 PM	31.80	7.00	458.00	343.50	6.00
12/05/2565 1:30 PM	31.80	7.00	458.00	343.50	6.00
12/05/2565 2:00 PM	31.80	7.00	458.00	343.50	6.00
12/05/2565 2:30 PM	31.80	7.00	458.00	343.50	6.00
12/05/2565 3:00 PM	31.80	7.00	458.00	343.50	6.00
12/05/2565 3:30 PM	31.80	7.00	458.00	343.50	6.00
12/05/2565 4:00 PM	31.80	7.00	458.00	343.50	6.00
12/05/2565 4:30 PM	31.80	7.00	458.00	343.50	6.00
12/05/2565 5:00 PM	31.80	7.00	458.00	343.50	6.00
12/05/2565 5:30 PM	31.80	7.00	458.00	343.50	6.00
12/05/2565 6:00 PM	31.80	7.00	458.00	343.50	6.00
12/05/2565 6:30 PM	31.80	7.00	458.00	343.50	6.00
12/05/2565 7:00 PM	31.80	7.00	458.00	343.50	6.00
12/05/2565 7:30 PM	31.80	7.00	350.12	262.59	6.00
12/05/2565 8:00 PM	31.80	7.00	458.00	343.50	6.00
12/05/2565 8:30 PM	31.80	7.00	458.00	343.50	6.00
12/05/2565 9:00 PM	31.80	7.00	458.00	343.50	6.00
12/05/2565 9:30 PM	31.80	7.00	458.00	343.50	6.00
12/05/2565 10:00 PM	31.80	7.00	458.00	343.50	6.00
12/05/2565 10:30 PM	31.80	7.00	458.00	343.50	6.00
12/05/2565 11:00 PM	31.80	7.00	458.00	343.50	6.00
12/05/2565 11:30 PM	31.80	7.00	458.00	343.50	6.00
13/05/2565 12:00 AM	31.80	7.00	458.00	343.50	6.00
13/05/2565 12:30 AM	31.80	7.00	458.00	343.50	6.00
13/05/2565 1:00 AM	31.80	7.00	458.00	343.50	6.00
13/05/2565 1:30 AM	31.80	7.00	458.00	343.50	6.00
13/05/2565 2:00 AM	31.80	7.00	458.00	343.50	6.00
13/05/2565 2:30 AM	31.80	7.00	458.00	343.50	6.00
13/05/2565 3:00 AM	31.80	7.00	458.00	343.50	6.00
13/05/2565 3:30 AM	31.80	7.00	458.00	343.50	6.00
13/05/2565 4:00 AM	31.80	7.00	458.00	343.50	6.00
13/05/2565 4:30 AM	31.80	7.00	458.00	343.50	6.00
13/05/2565 5:00 AM	31.80	7.00	458.00	343.50	6.00
13/05/2565 5:30 AM	31.80	7.00	458.00	343.50	6.00
13/05/2565 6:00 AM	31.80	7.00	458.00	343.50	6.00
13/05/2565 6:30 AM	31.80	7.00	458.00	343.50	6.00
13/05/2565 7:00 AM	31.80	7.00	458.00	343.50	6.00
13/05/2565 7:30 AM	31.80	7.00	458.00	343.50	6.00
13/05/2565 8:00 AM	31.80	7.00	458.00	343.50	6.00
13/05/2565 8:30 AM	31.80	7.00	458.00	343.50	6.00
13/05/2565 9:00 AM	31.80	7.00	458.00	343.50	6.00
13/05/2565 9:30 AM	31.80	7.00	458.00	343.50	6.00
13/05/2565 10:00 AM	31.80	7.00	458.00	343.50	6.00
13/05/2565 10:30 AM	31.80	7.00	458.00	343.50	6.00
13/05/2565 11:00 AM	31.80	7.00	458.00	343.50	6.00
13/05/2565 11:30 AM	31.80	7.00	458.00	343.50	6.00



Date	Temp	pH	Cond	TDS	DO
13/05/2565 12:00 PM	31.80	7.00	458.00	343.50	6.00
13/05/2565 12:30 PM	31.80	7.00	458.00	343.50	6.00
13/05/2565 1:00 PM	31.80	7.00	458.00	343.50	6.00
13/05/2565 1:30 PM	31.80	7.00	458.00	343.50	6.00
13/05/2565 2:00 PM	31.80	7.00	458.00	343.50	6.00
13/05/2565 2:30 PM	31.80	7.00	458.00	343.50	6.00
13/05/2565 3:00 PM	31.80	7.00	458.00	343.50	6.00
13/05/2565 3:30 PM	31.80	7.00	377.26	282.94	6.00
13/05/2565 4:00 PM	31.80	7.00	376.23	282.17	6.00
13/05/2565 4:30 PM	31.80	7.00	375.20	281.40	6.00
13/05/2565 5:00 PM	31.80	7.00	374.16	280.62	6.00
13/05/2565 5:30 PM	31.80	7.00	373.13	279.85	6.00
13/05/2565 6:00 PM	31.80	7.00	372.10	279.08	6.00
13/05/2565 6:30 PM	31.80	7.00	371.07	278.30	6.00
13/05/2565 7:00 PM	31.80	7.00	370.04	277.53	6.00
13/05/2565 7:30 PM	31.80	7.00	369.01	276.75	6.00
13/05/2565 8:00 PM	31.80	7.00	367.97	275.98	6.00
13/05/2565 8:30 PM	31.80	7.00	367.23	275.42	6.00
13/05/2565 9:00 PM	31.80	7.00	366.83	275.12	6.00
13/05/2565 9:30 PM	31.80	7.00	366.43	274.82	6.00
13/05/2565 10:00 PM	31.80	7.00	366.04	274.53	6.00
13/05/2565 10:30 PM	31.80	7.00	365.64	274.23	6.00
13/05/2565 11:00 PM	31.80	7.00	365.24	273.93	6.00
13/05/2565 11:30 PM	31.80	7.00	364.85	273.64	6.00
14/05/2565 12:00 AM	31.80	7.00	364.45	273.34	6.00
14/05/2565 12:30 AM	31.80	7.00	364.05	273.04	6.00
14/05/2565 1:00 AM	31.80	7.00	363.66	272.74	6.00
14/05/2565 1:30 AM	31.80	7.00	363.26	272.45	6.00
14/05/2565 2:00 AM	31.80	7.00	362.87	272.15	6.00
14/05/2565 2:30 AM	31.80	7.00	362.47	271.85	6.00
14/05/2565 3:00 AM	31.80	7.00	458.00	343.50	6.00
14/05/2565 3:30 AM	31.80	7.00	458.00	343.50	6.00
14/05/2565 4:00 AM	31.80	7.00	458.00	343.50	6.00
14/05/2565 4:30 AM	31.80	7.00	458.00	343.50	6.00
14/05/2565 5:00 AM	31.80	7.00	458.00	343.50	6.00
14/05/2565 5:30 AM	31.80	7.00	354.36	265.77	6.00
14/05/2565 6:00 AM	31.80	7.00	353.62	265.22	6.00
14/05/2565 6:30 AM	31.80	7.00	352.89	264.67	6.00
14/05/2565 7:00 AM	31.80	7.00	352.15	264.11	6.00
14/05/2565 7:30 AM	31.80	7.00	351.41	263.56	6.00
14/05/2565 8:00 AM	31.80	7.00	350.85	263.14	6.00
14/05/2565 8:30 AM	31.80	7.00	350.82	263.11	6.00
14/05/2565 9:00 AM	31.80	7.00	350.78	263.08	6.00
14/05/2565 9:30 AM	31.80	7.00	350.74	263.05	6.00
14/05/2565 10:00 AM	31.80	7.00	350.70	263.02	6.00
14/05/2565 10:30 AM	31.80	7.00	350.66	262.99	6.00
14/05/2565 11:00 AM	31.80	7.00	350.62	262.96	6.00
14/05/2565 11:30 AM	31.80	7.00	350.58	262.93	6.00
14/05/2565 12:00 PM	31.80	7.00	350.54	262.90	6.00
14/05/2565 12:30 PM	31.80	7.00	350.50	262.87	6.00

Date	Temp	pH	Cond	TDS	DO
14/05/2565 1:00 PM	31.80	7.00	350.46	262.84	6.00
14/05/2565 1:30 PM	31.80	7.00	350.42	262.81	6.00
14/05/2565 2:00 PM	31.80	7.00	350.38	262.79	6.00
14/05/2565 2:30 PM	31.80	7.00	458.00	343.50	6.00
14/05/2565 3:00 PM	31.80	7.00	458.00	343.50	6.00
14/05/2565 3:30 PM	31.80	7.00	458.00	343.50	6.00
14/05/2565 4:00 PM	31.80	7.00	458.00	343.50	6.00
14/05/2565 4:30 PM	31.80	7.00	458.00	343.50	6.00
14/05/2565 5:00 PM	31.80	7.00	458.00	343.50	6.00
14/05/2565 5:30 PM	31.80	7.00	458.00	343.50	6.00
14/05/2565 6:00 PM	31.80	7.00	458.00	343.50	6.00
14/05/2565 6:30 PM	31.80	7.00	458.00	343.50	6.00
14/05/2565 7:00 PM	31.80	7.00	458.00	343.50	6.00
14/05/2565 7:30 PM	31.80	7.00	458.00	343.50	6.00
14/05/2565 8:00 PM	31.80	7.00	458.00	343.50	6.00
14/05/2565 8:30 PM	31.80	7.00	458.00	343.50	6.00
14/05/2565 9:00 PM	31.80	7.44	458.00	343.50	6.00
14/05/2565 9:30 PM	31.80	7.44	458.00	343.50	6.00
14/05/2565 10:00 PM	31.80	7.44	458.00	343.50	6.00
14/05/2565 10:30 PM	31.80	7.44	458.00	343.50	6.00
14/05/2565 11:00 PM	31.80	7.44	458.00	343.50	6.00
14/05/2565 11:30 PM	31.80	7.44	458.00	343.50	6.00
15/05/2565 12:00 AM	31.80	7.44	458.00	343.50	6.00
15/05/2565 12:30 AM	31.80	7.44	458.00	343.50	6.00
15/05/2565 1:00 AM	31.80	7.44	458.00	343.50	6.00
15/05/2565 1:30 AM	31.80	7.44	458.00	343.50	6.00
15/05/2565 2:00 AM	31.80	7.44	458.00	343.50	6.00
15/05/2565 2:30 AM	31.80	7.44	458.00	343.50	6.00
15/05/2565 3:00 AM	31.80	7.44	458.00	343.50	6.00
15/05/2565 3:30 AM	31.80	7.44	458.00	343.50	6.00
15/05/2565 4:00 AM	31.80	7.44	458.00	343.50	6.00
15/05/2565 4:30 AM	31.80	7.44	458.00	343.50	6.00
15/05/2565 5:00 AM	31.80	7.44	458.00	343.50	6.00
15/05/2565 5:30 AM	31.80	7.44	458.00	343.50	6.00
15/05/2565 6:00 AM	31.80	7.44	458.00	343.50	6.00
15/05/2565 6:30 AM	31.80	7.44	458.00	343.50	6.00
15/05/2565 7:00 AM	31.80	7.44	458.00	343.50	6.00
15/05/2565 7:30 AM	31.80	7.44	458.00	343.50	6.00
15/05/2565 8:00 AM	31.80	7.44	458.00	343.50	6.00
15/05/2565 8:30 AM	31.80	7.44	458.00	343.50	6.00
15/05/2565 9:00 AM	31.80	7.44	458.00	343.50	6.00
15/05/2565 9:30 AM	31.80	7.44	458.00	343.50	6.00
15/05/2565 10:00 AM	31.80	7.44	458.00	343.50	6.00
15/05/2565 10:30 AM	31.80	7.44	458.00	343.50	6.00
15/05/2565 11:00 AM	31.80	7.44	458.00	343.50	6.00
15/05/2565 11:30 AM	31.80	7.44	458.00	343.50	6.00
15/05/2565 12:00 PM	31.80	7.44	458.00	343.50	6.00
15/05/2565 12:30 PM	31.80	7.44	458.00	343.50	6.00
15/05/2565 1:00 PM	31.80	7.44	458.00	343.50	6.00
15/05/2565 1:30 PM	31.80	7.20	350.36	262.77	6.00

Date	Temp	pH	Cond	TDS	DO
15/05/2565 2:00 PM	31.80	7.20	373.47	280.10	6.00
15/05/2565 2:30 PM	31.80	7.20	388.62	291.46	6.00
15/05/2565 3:00 PM	31.80	7.20	392.57	294.43	6.00
15/05/2565 3:30 PM	31.80	7.20	396.53	297.40	6.00
15/05/2565 4:00 PM	31.80	7.20	391.60	293.70	6.00
15/05/2565 4:30 PM	31.80	7.20	370.11	277.59	6.00
15/05/2565 5:00 PM	31.80	7.20	370.28	277.71	6.00
15/05/2565 5:30 PM	31.80	7.20	370.44	277.83	6.00
15/05/2565 6:00 PM	31.80	7.20	370.60	277.95	6.00
15/05/2565 6:30 PM	31.80	7.20	370.77	278.07	6.00
15/05/2565 7:00 PM	31.80	7.20	370.93	278.20	6.00
15/05/2565 7:30 PM	31.80	7.20	371.09	278.32	6.00
15/05/2565 8:00 PM	31.80	7.20	371.26	278.44	6.00
15/05/2565 8:30 PM	31.80	7.20	371.42	278.56	6.00
15/05/2565 9:00 PM	31.80	7.20	371.58	278.69	6.00
15/05/2565 9:30 PM	31.80	7.20	371.74	278.81	6.00
15/05/2565 10:00 PM	31.80	7.20	371.91	278.93	6.00
15/05/2565 10:30 PM	31.80	7.20	372.07	279.05	6.00
15/05/2565 11:00 PM	31.80	7.20	372.23	279.18	6.00
15/05/2565 11:30 PM	31.80	7.20	372.40	279.30	6.00
16/05/2565 12:00 AM	31.80	7.20	372.56	279.42	6.00
16/05/2565 12:30 AM	31.80	7.20	370.20	277.65	6.00
16/05/2565 1:00 AM	31.80	7.20	365.18	273.88	6.00
16/05/2565 1:30 AM	31.80	7.20	458.00	343.50	6.00
16/05/2565 2:00 AM	31.80	7.20	458.00	343.50	6.00
16/05/2565 2:30 AM	31.80	7.20	458.00	343.50	6.00
16/05/2565 3:00 AM	31.80	7.20	458.00	343.50	6.00
16/05/2565 3:30 AM	31.80	7.20	458.00	343.50	6.00
16/05/2565 4:00 AM	31.80	7.20	458.00	343.50	6.00
16/05/2565 4:30 AM	31.80	7.20	458.00	343.50	6.00
16/05/2565 5:00 AM	31.80	7.20	458.00	343.50	6.00
16/05/2565 5:30 AM	31.80	7.20	458.00	343.50	6.00
16/05/2565 6:00 AM	31.80	7.20	458.00	343.50	6.00
16/05/2565 6:30 AM	31.80	7.20	458.00	343.50	6.00
16/05/2565 7:00 AM	31.80	7.20	458.00	343.50	6.00
16/05/2565 7:30 AM	31.80	7.20	414.40	310.80	6.00
16/05/2565 8:00 AM	31.80	7.20	390.80	293.10	6.00
16/05/2565 8:30 AM	31.80	7.20	378.23	283.68	6.00
16/05/2565 9:00 AM	31.80	7.20	373.07	279.80	6.00
16/05/2565 9:30 AM	31.80	7.20	367.91	275.93	6.00
16/05/2565 10:00 AM	31.80	7.20	362.75	272.06	6.00
16/05/2565 10:30 AM	31.80	7.20	357.59	268.19	6.00
16/05/2565 11:00 AM	31.80	7.20	352.42	264.32	6.00
16/05/2565 11:30 AM	31.80	7.20	458.00	343.50	6.00
16/05/2565 12:00 PM	31.80	7.20	458.00	343.50	6.00
16/05/2565 12:30 PM	31.80	7.20	458.00	343.50	6.00
16/05/2565 1:00 PM	31.80	7.20	458.00	343.50	6.00
16/05/2565 1:30 PM	31.80	7.20	458.00	343.50	6.00
16/05/2565 2:00 PM	31.80	7.20	458.00	343.50	6.00
16/05/2565 2:30 PM	31.80	7.20	458.00	343.50	6.00

Date	Temp	pH	Cond	TDS	DO
16/05/2565 3:00 PM	31.80	7.20	458.00	343.50	6.00
16/05/2565 3:30 PM	31.80	7.20	458.00	343.50	6.00
16/05/2565 4:00 PM	31.80	7.20	458.00	343.50	6.00
16/05/2565 4:30 PM	31.80	7.20	458.00	343.50	6.00
16/05/2565 5:00 PM	31.80	7.20	375.30	281.48	6.00
16/05/2565 5:30 PM	31.80	7.20	395.99	296.99	6.00
16/05/2565 6:00 PM	31.80	7.20	402.59	301.94	6.00
16/05/2565 6:30 PM	31.80	7.20	409.19	306.89	6.00
16/05/2565 7:00 PM	31.80	7.20	414.86	311.15	6.00
16/05/2565 7:30 PM	31.80	7.20	405.39	304.04	6.00
16/05/2565 8:00 PM	32.92	6.82	391.53	293.65	6.00
16/05/2565 8:30 PM	31.00	6.90	352.15	264.11	6.00
16/05/2565 9:00 PM	31.00	6.93	458.00	343.50	6.00
16/05/2565 9:30 PM	31.00	7.12	458.00	343.50	6.00
16/05/2565 10:00 PM	31.00	7.12	458.00	343.50	6.00
16/05/2565 10:30 PM	31.00	7.14	458.00	343.50	6.00
16/05/2565 11:00 PM	31.00	7.09	458.00	343.50	6.00
16/05/2565 11:30 PM	31.00	7.07	458.00	343.50	6.00
17/05/2565 12:00 AM	31.00	7.05	458.00	343.50	6.00
17/05/2565 12:30 AM	31.00	7.03	458.00	343.50	6.00
17/05/2565 1:00 AM	31.00	7.01	458.00	343.50	6.00
17/05/2565 1:30 AM	31.00	7.01	458.00	343.50	6.00
17/05/2565 2:00 AM	31.00	7.01	458.00	343.50	6.00
17/05/2565 2:30 AM	31.00	7.01	458.00	343.50	6.00
17/05/2565 3:00 AM	31.00	7.01	458.00	343.50	6.00
17/05/2565 3:30 AM	31.00	7.00	458.00	343.50	6.00
17/05/2565 4:00 AM	31.00	7.00	458.00	343.50	6.00
17/05/2565 4:30 AM	31.00	7.00	458.00	343.50	6.00
17/05/2565 5:00 AM	31.00	7.01	458.00	343.50	6.00
17/05/2565 5:30 AM	31.00	7.01	458.00	343.50	6.00
17/05/2565 6:00 AM	31.00	7.01	458.00	343.50	6.00
17/05/2565 6:30 AM	31.00	6.99	458.00	343.50	6.00
17/05/2565 7:00 AM	31.00	6.97	458.00	343.50	6.00
17/05/2565 7:30 AM	31.00	6.94	458.00	343.50	6.00
17/05/2565 8:00 AM	31.00	6.91	458.00	343.50	6.00
17/05/2565 8:30 AM	31.00	6.95	458.00	343.50	6.00
17/05/2565 9:00 AM	31.00	6.86	458.00	343.50	6.00
17/05/2565 9:30 AM	31.00	6.94	458.00	343.50	6.00
17/05/2565 10:00 AM	31.00	7.01	458.00	343.50	6.00
17/05/2565 10:30 AM	31.00	7.08	458.00	343.50	6.00
17/05/2565 11:00 AM	31.00	7.18	458.00	343.50	6.00
17/05/2565 11:30 AM	31.00	7.29	458.00	343.50	6.00
17/05/2565 12:00 PM	31.00	7.31	458.00	343.50	6.00
17/05/2565 12:30 PM	31.00	7.49	458.00	343.50	6.00
17/05/2565 1:00 PM	31.00	7.49	458.00	343.50	6.00
17/05/2565 1:30 PM	31.00	7.49	458.00	343.50	6.00
17/05/2565 2:00 PM	31.00	7.50	458.00	343.50	6.00
17/05/2565 2:30 PM	31.00	7.50	458.00	343.50	6.00
17/05/2565 3:00 PM	31.00	7.50	458.00	343.50	6.00
17/05/2565 3:30 PM	31.00	7.50	458.00	343.50	6.00























Date	Temp	pH	Cond	TDS	DO
6/7/2022 6:00	31.00	7.32	458.00	343.50	4.50
6/7/2022 6:30	31.00	7.32	458.00	343.50	4.50
6/7/2022 7:00	31.00	7.32	458.00	343.50	4.50
6/7/2022 7:30	31.00	7.32	458.00	343.50	6.00
6/7/2022 8:00	31.00	7.32	458.00	343.50	6.00
6/7/2022 8:30	31.00	7.32	458.00	343.50	6.00
6/7/2022 9:00	31.00	7.32	458.00	343.50	6.00
6/7/2022 9:30	31.00	7.32	458.00	343.50	6.00
6/7/2022 10:00	31.00	7.32	458.00	343.50	6.00
6/7/2022 10:30	31.00	7.32	458.00	343.50	6.00
6/7/2022 11:00	32.60	7.89	458.00	343.50	4.50
6/7/2022 11:30	32.60	7.88	458.00	343.50	4.50
6/7/2022 12:00	32.60	7.81	458.00	343.50	4.50
6/7/2022 12:30	32.60	7.76	458.00	343.50	4.50
6/7/2022 13:00	32.60	7.79	458.00	343.50	4.50
6/7/2022 13:30	32.60	7.62	458.00	343.50	4.50
6/7/2022 14:00	32.60	7.49	458.00	343.50	4.50
6/7/2022 14:30	32.60	7.42	458.00	343.50	4.50
6/7/2022 15:00	32.60	7.27	458.00	343.50	4.50
6/7/2022 15:30	32.60	7.23	458.00	343.50	4.50
6/7/2022 16:00	32.60	7.30	458.00	343.50	4.50
6/7/2022 16:30	32.60	7.20	458.00	343.50	4.50
6/7/2022 17:00	32.60	7.11	458.00	343.50	4.50
6/7/2022 17:30	32.60	7.10	458.00	343.50	4.50
6/7/2022 18:00	32.60	7.27	458.00	343.50	4.50
6/7/2022 18:30	32.60	7.22	458.00	343.50	4.50
6/7/2022 19:00	32.60	7.18	458.00	343.50	4.50
6/7/2022 19:30	33.40	7.16	458.00	343.50	4.50
6/7/2022 20:00	32.46	7.10	458.00	343.50	4.50
6/7/2022 20:30	31.70	7.08	458.00	343.50	4.50
6/7/2022 21:00	30.93	7.07	458.00	343.50	4.50
6/7/2022 21:30	30.22	7.07	458.00	343.50	4.50
6/7/2022 22:00	29.74	7.07	458.00	343.50	4.50
6/7/2022 22:30	29.26	7.04	458.00	343.50	4.50
6/7/2022 23:00	28.78	7.01	458.00	343.50	4.50
6/7/2022 23:30	28.50	6.99	458.00	343.50	4.50
6/8/2022 0:00	28.24	7.02	458.00	343.50	4.50
6/8/2022 0:30	27.97	7.06	458.00	343.50	4.50
6/8/2022 1:00	27.71	7.05	458.00	343.50	4.50
6/8/2022 1:30	27.45	7.03	458.00	343.50	4.50
6/8/2022 2:00	27.18	7.00	350.12	262.59	4.50
6/8/2022 2:30	26.92	6.99	458.00	343.50	4.50
6/8/2022 3:00	26.66	7.14	458.00	343.50	4.50
6/8/2022 3:30	26.48	7.23	458.00	343.50	4.50
6/8/2022 4:00	26.36	7.27	458.00	343.50	4.50
6/8/2022 4:30	26.23	7.26	458.00	343.50	4.50
6/8/2022 5:00	26.11	7.22	458.00	343.50	4.50
6/8/2022 5:30	32.60	7.59	458.00	343.50	4.50
6/8/2022 6:00	32.60	8.20	352.01	264.01	4.50
6/8/2022 6:30	33.00	7.00	357.47	268.10	5.00

Date	Temp	pH	Cond	TDS	DO
6/8/2022 7:00	33.00	7.00	361.94	271.46	5.00
6/8/2022 7:30	33.00	7.00	366.42	274.81	5.00
6/8/2022 8:00	33.00	7.00	367.12	275.34	5.00
6/8/2022 8:30	33.00	7.00	367.65	275.74	5.00
6/8/2022 9:00	33.00	7.00	368.19	276.14	5.00
6/8/2022 9:30	33.00	7.00	368.73	276.55	5.00
6/8/2022 10:00	33.00	7.00	369.27	276.95	5.00
6/8/2022 10:30	33.00	7.00	369.80	277.35	5.00
6/8/2022 11:00	33.00	7.00	370.34	277.76	5.00
6/8/2022 11:30	33.00	7.00	370.88	278.16	5.00
6/8/2022 12:00	33.00	7.00	371.42	278.56	5.00
6/8/2022 12:30	33.00	7.00	371.95	278.96	5.00
6/8/2022 13:00	33.00	7.00	372.49	279.37	5.00
6/8/2022 13:30	33.00	7.00	373.03	279.77	5.00
6/8/2022 14:00	33.00	7.00	373.56	280.17	5.00
6/8/2022 14:30	33.00	7.00	374.10	280.58	5.00
6/8/2022 15:00	33.00	7.00	374.64	280.98	5.00
6/8/2022 15:30	33.00	7.00	374.89	281.16	5.00
6/8/2022 16:00	33.00	7.00	374.37	280.78	5.00
6/8/2022 16:30	33.00	7.00	373.86	280.39	5.00
6/8/2022 17:00	33.00	7.00	373.34	280.01	5.00
6/8/2022 17:30	33.00	7.00	372.83	279.62	5.00
6/8/2022 18:00	33.00	7.00	372.32	279.24	5.00
6/8/2022 18:30	33.00	7.00	371.80	278.85	5.00
6/8/2022 19:00	33.00	7.00	371.29	278.47	5.00
6/8/2022 19:30	33.00	7.00	357.09	267.82	5.00
6/8/2022 20:00	33.00	7.00	358.62	268.96	5.00
6/8/2022 20:30	33.00	7.00	360.14	270.11	5.00
6/8/2022 21:00	33.00	7.00	361.67	271.25	5.00
6/8/2022 21:30	33.00	7.00	363.19	272.40	5.00
6/8/2022 22:00	33.00	7.00	458.00	343.50	5.00
6/8/2022 22:30	33.00	7.00	458.00	343.50	5.00
6/8/2022 23:00	33.00	7.00	458.00	343.50	5.00
6/8/2022 23:30	33.00	7.00	458.00	343.50	5.00
6/9/2022 0:00	33.00	7.00	458.00	343.50	5.00
6/9/2022 0:30	33.00	7.00	458.00	343.50	5.00
6/9/2022 1:00	33.00	7.00	458.00	343.50	5.00
6/9/2022 1:30	33.00	7.00	458.00	343.50	5.00
6/9/2022 2:00	33.00	7.00	458.00	343.50	5.00
6/9/2022 2:30	33.00	7.00	458.00	343.50	5.00
6/9/2022 3:00	33.00	7.00	458.00	343.50	5.00
6/9/2022 3:30	33.00	7.00	458.00	343.50	5.00
6/9/2022 4:00	33.00	7.00	458.00	343.50	5.00
6/9/2022 4:30	33.00	7.00	458.00	343.50	5.00
6/9/2022 5:00	33.00	7.00	458.00	343.50	5.00
6/9/2022 5:30	33.00	7.00	458.00	343.50	5.00
6/9/2022 6:00	33.00	7.00	458.00	343.50	5.00
6/9/2022 6:30	33.00	7.00	458.00	343.50	5.00
6/9/2022 7:00	33.00	7.00	458.00	343.50	5.00
6/9/2022 7:30	33.00	7.00	458.00	343.50	5.00

Date	Temp	pH	Cond	TDS	DO
6/9/2022 8:00	33.00	7.00	458.00	343.50	5.00
6/9/2022 8:30	33.00	7.00	458.00	343.50	5.00
6/9/2022 9:00	33.00	7.00	458.00	343.50	5.00
6/9/2022 9:30	33.00	7.00	458.00	343.50	5.00
6/9/2022 10:00	33.00	7.00	458.00	343.50	5.00
6/9/2022 10:30	33.00	7.00	458.00	343.50	5.00
6/9/2022 11:00	33.00	7.00	458.00	343.50	5.00
6/9/2022 11:30	33.00	7.00	458.00	343.50	5.00
6/9/2022 12:00	33.00	7.00	458.00	343.50	5.00
6/9/2022 12:30	33.00	7.00	458.00	343.50	5.00
6/9/2022 13:00	33.00	7.00	458.00	343.50	5.00
6/9/2022 13:30	33.00	7.00	458.00	343.50	5.00
6/9/2022 14:00	33.00	7.00	458.00	343.50	5.00
6/9/2022 14:30	33.00	7.00	458.00	343.50	5.00
6/9/2022 15:00	33.00	7.00	458.00	343.50	5.00
6/9/2022 15:30	33.00	7.00	458.00	343.50	5.00
6/9/2022 16:00	33.00	7.00	458.00	343.50	5.00
6/9/2022 16:30	33.00	7.00	458.00	343.50	5.00
6/9/2022 17:00	32.00	7.10	458.00	343.50	5.00
6/9/2022 17:30	32.00	7.10	376.07	282.06	5.00
6/9/2022 18:00	32.00	7.10	389.24	291.93	5.00
6/9/2022 18:30	32.60	8.20	402.40	301.80	5.00
6/9/2022 19:00	32.60	8.41	412.84	309.63	5.00
6/9/2022 19:30	32.60	8.31	418.38	313.78	5.00
6/9/2022 20:00	32.60	8.19	423.92	317.94	5.00
6/9/2022 20:30	32.60	7.01	433.50	325.12	5.00
6/9/2022 21:00	32.60	6.72	445.67	334.25	5.00
6/9/2022 21:30	32.60	6.69	455.77	341.83	5.00
6/9/2022 22:00	32.60	6.95	458.03	343.52	5.00
6/9/2022 22:30	32.60	6.75	460.29	345.22	5.00
6/9/2022 23:00	32.60	6.80	462.55	346.92	5.00
6/9/2022 23:30	32.60	6.76	464.82	348.61	5.00
6/10/2022 0:00	32.60	6.75	467.08	350.31	5.00
6/10/2022 0:30	32.60	7.00	469.34	352.00	5.00
6/10/2022 1:00	33.48	7.03	471.60	353.70	5.00
6/10/2022 1:30	32.23	7.02	473.86	355.40	5.00
6/10/2022 2:00	30.99	7.02	476.12	357.09	5.00
6/10/2022 2:30	30.18	7.01	477.42	358.06	5.00
6/10/2022 3:00	29.41	7.01	477.87	358.40	5.00
6/10/2022 3:30	28.72	7.01	478.32	358.74	5.00
6/10/2022 4:00	28.30	6.99	478.77	359.08	5.00
6/10/2022 4:30	27.89	7.01	479.23	359.42	5.00
6/10/2022 5:00	27.58	7.03	479.68	359.76	5.00
6/10/2022 5:30	33.83	6.96	480.13	360.10	5.00
6/10/2022 6:00	33.37	7.00	480.58	360.44	5.00
6/10/2022 6:30	32.62	6.97	481.03	360.77	5.00
6/10/2022 7:00	32.88	6.97	481.49	361.11	5.00
6/10/2022 7:30	33.80	7.04	481.94	361.45	5.00
6/10/2022 8:00	32.60	7.36	482.39	361.79	5.00
6/10/2022 8:30	32.60	7.11	482.84	362.13	5.00

Date	Temp	pH	Cond	TDS	DO
6/10/2022 9:00	32.60	7.05	483.29	362.47	5.00
6/10/2022 9:30	32.60	7.39	483.56	362.67	5.00
6/10/2022 10:00	32.60	7.44	483.64	362.73	5.00
6/10/2022 10:30	32.60	7.54	483.73	362.80	5.00
6/10/2022 11:00	32.60	7.60	483.82	362.86	5.00
6/10/2022 11:30	32.60	7.55	483.91	362.93	5.00
6/10/2022 12:00	32.60	7.48	483.99	362.99	5.00
6/10/2022 12:30	32.60	6.82	484.08	363.06	5.00
6/10/2022 13:00	32.60	6.84	484.17	363.13	5.00
6/10/2022 13:30	32.60	6.76	484.25	363.19	5.00
6/10/2022 14:00	32.60	7.30	484.34	363.26	5.00
6/10/2022 14:30	32.60	6.85	484.43	363.32	5.00
6/10/2022 15:00	32.60	6.82	484.52	363.39	5.00
6/10/2022 15:30	32.60	6.89	484.60	363.45	5.00
6/10/2022 16:00	32.60	6.79	484.69	363.52	5.00
6/10/2022 16:30	32.60	6.70	484.78	363.58	5.00
6/10/2022 17:00	32.60	6.62	484.87	363.65	5.00
6/10/2022 17:30	32.60	6.56	485.11	363.83	5.00
6/10/2022 18:00	32.60	6.53	485.39	364.04	5.00
6/10/2022 18:30	32.60	6.50	485.67	364.25	5.00
6/10/2022 19:00	32.60	6.80	485.95	364.46	5.00
6/10/2022 19:30	32.60	6.80	486.23	364.67	5.00
6/10/2022 20:00	32.60	6.51	486.51	364.88	5.00
6/10/2022 20:30	33.38	6.80	486.79	365.09	5.00
6/10/2022 21:00	32.63	6.80	487.07	365.30	5.00
6/10/2022 21:30	31.56	6.51	487.35	365.51	5.00
6/10/2022 22:00	30.36	6.53	487.63	365.72	5.00
6/10/2022 22:30	29.78	6.80	487.91	365.93	5.00
6/10/2022 23:00	29.48	6.80	488.19	366.14	5.00
6/10/2022 23:30	29.18	6.80	488.47	366.35	5.00
6/11/2022 0:00	33.20	6.87	469.12	351.84	5.00
6/11/2022 0:30	33.20	6.87	470.44	352.83	5.00
6/11/2022 1:00	33.20	6.87	471.77	353.83	5.00
6/11/2022 1:30	33.20	6.87	473.10	354.82	5.00
6/11/2022 2:00	33.20	6.87	474.42	355.82	5.00
6/11/2022 2:30	33.20	6.87	471.24	353.43	5.00
6/11/2022 3:00	33.20	6.87	400.68	300.51	5.00
6/11/2022 3:30	33.20	6.87	393.88	295.41	5.00
6/11/2022 4:00	33.20	6.87	391.89	293.92	5.00
6/11/2022 4:30	33.20	6.87	389.91	292.43	5.00
6/11/2022 5:00	33.20	6.87	387.93	290.94	5.00
6/11/2022 5:30	33.20	6.87	385.94	289.46	5.00
6/11/2022 6:00	33.20	6.87	383.96	287.97	5.00
6/11/2022 6:30	33.20	6.87	380.77	285.58	5.00
6/11/2022 7:00	33.20	6.87	377.15	282.86	5.00
6/11/2022 7:30	33.20	6.87	458.00	343.50	5.00
6/11/2022 8:00	33.20	6.87	458.00	343.50	5.00
6/11/2022 8:30	33.20	6.87	458.00	343.50	5.00
6/11/2022 9:00	33.20	6.87	458.00	343.50	5.00
6/11/2022 9:30	33.20	6.87	458.00	343.50	5.00











Date	Temp	pH	Cond	TDS	DO
6/19/2022 18:00	33.20	7.10	368.58	276.44	5.00
6/19/2022 18:30	33.20	7.10	369.77	277.32	5.00
6/19/2022 19:00	33.20	7.10	370.95	278.21	5.00
6/19/2022 19:30	33.20	7.10	458.00	343.50	5.00
6/19/2022 20:00	33.20	7.10	458.00	343.50	5.00
6/19/2022 20:30	33.20	7.10	458.00	343.50	5.00
6/19/2022 21:00	33.20	7.10	458.00	343.50	5.00
6/19/2022 21:30	33.20	7.10	458.00	343.50	5.00
6/19/2022 22:00	33.20	7.10	458.00	343.50	5.00
6/19/2022 22:30	33.20	7.10	458.00	343.50	5.00
6/19/2022 23:00	33.20	7.10	458.00	343.50	5.00
6/19/2022 23:30	33.20	7.10	458.00	343.50	5.00
6/20/2022 0:00	33.20	7.10	458.00	343.50	5.00
6/20/2022 0:30	33.20	7.10	458.00	343.50	5.00
6/20/2022 1:00	33.20	7.10	350.86	263.14	5.00
6/20/2022 1:30	33.20	7.10	352.39	264.29	5.00
6/20/2022 2:00	33.20	7.10	353.93	265.44	5.00
6/20/2022 2:30	33.20	7.10	355.46	266.59	5.00
6/20/2022 3:00	33.20	7.10	356.99	267.75	5.00
6/20/2022 3:30	33.20	7.10	358.53	268.90	5.00
6/20/2022 4:00	33.20	7.10	360.06	270.05	5.00
6/20/2022 4:30	33.20	7.10	361.59	271.20	5.00
6/20/2022 5:00	33.20	7.10	363.13	272.35	5.00
6/20/2022 5:30	33.20	7.10	364.66	273.50	5.00
6/20/2022 6:00	33.20	7.10	366.05	274.54	5.00
6/20/2022 6:30	33.20	7.10	366.69	275.01	5.00
6/20/2022 7:00	33.20	7.10	367.32	275.49	5.00
6/20/2022 7:30	33.20	7.10	367.96	275.97	5.00
6/20/2022 8:00	33.20	7.10	368.59	276.44	5.00
6/20/2022 8:30	33.20	8.22	369.23	276.92	5.00
6/20/2022 9:00	33.20	8.15	369.86	277.40	5.00
6/20/2022 9:30	33.20	8.08	370.50	277.87	5.00
6/20/2022 10:00	33.20	8.08	371.13	278.35	5.00
6/20/2022 10:30	33.20	8.02	371.77	278.83	5.00
6/20/2022 11:00	33.20	7.98	372.41	279.30	5.00
6/20/2022 11:30	33.20	7.95	373.04	279.78	5.00
6/20/2022 12:00	33.20	7.91	373.68	280.26	5.00
6/20/2022 12:30	33.20	7.88	374.31	280.73	5.00
6/20/2022 13:00	33.20	7.85	374.95	281.21	5.00
6/20/2022 13:30	33.20	7.82	375.58	281.69	5.00
6/20/2022 14:00	33.20	7.79	376.43	282.32	5.00
6/20/2022 14:30	33.20	7.80	377.49	283.12	5.00
6/20/2022 15:00	33.20	7.76	378.56	283.92	5.00
6/20/2022 15:30	33.20	7.73	379.62	284.72	5.00
6/20/2022 16:00	33.20	7.68	380.69	285.52	5.00
6/20/2022 16:30	33.20	7.61	381.75	286.31	5.00
6/20/2022 17:00	33.20	7.53	382.82	287.11	5.00
6/20/2022 17:30	33.20	7.47	383.88	287.91	5.00
6/20/2022 18:00	33.20	7.46	384.95	288.71	5.00
6/20/2022 18:30	33.20	7.51	386.01	289.51	5.00

Date	Temp	pH	Cond	TDS	DO
6/20/2022 19:00	33.20	7.49	387.08	290.31	5.00
6/20/2022 19:30	33.20	7.39	388.15	291.11	5.00
6/20/2022 20:00	33.20	7.38	389.21	291.91	5.00
6/20/2022 20:30	33.20	7.35	390.28	292.71	5.00
6/20/2022 21:00	33.20	7.33	391.34	293.51	5.00
6/20/2022 21:30	33.20	7.32	392.41	294.31	5.00
6/20/2022 22:00	33.20	7.32	393.15	294.87	5.00
6/20/2022 22:30	33.20	7.31	393.82	295.37	5.00
6/20/2022 23:00	33.20	7.30	394.49	295.87	5.00
6/20/2022 23:30	33.20	7.29	395.16	296.37	5.00
6/21/2022 0:00	33.20	7.28	395.82	296.87	5.00
6/21/2022 0:30	33.20	7.27	396.49	297.37	5.00
6/21/2022 1:00	33.20	7.25	397.16	297.87	5.00
6/21/2022 1:30	33.20	7.24	397.83	298.37	5.00
6/21/2022 2:00	33.20	7.23	398.49	298.87	5.00
6/21/2022 2:30	33.20	7.22	458.00	343.50	5.00
6/21/2022 3:00	33.20	7.22	458.00	343.50	5.00
6/21/2022 3:30	33.20	7.22	458.00	343.50	5.00
6/21/2022 4:00	33.20	7.22	458.00	343.50	5.00
6/21/2022 4:30	33.20	7.22	458.00	343.50	5.00
6/21/2022 5:00	33.20	7.22	458.00	343.50	5.00
6/21/2022 5:30	33.20	7.22	458.00	343.50	5.00
6/21/2022 6:00	33.20	7.22	458.00	343.50	5.00
6/21/2022 6:30	33.20	7.22	458.00	343.50	5.00
6/21/2022 7:00	33.20	7.22	458.00	343.50	5.00
6/21/2022 7:30	33.20	7.22	458.00	343.50	5.00
6/21/2022 8:00	33.20	7.22	458.00	343.50	5.00
6/21/2022 8:30	33.20	7.22	458.00	343.50	5.00
6/21/2022 9:00	33.20	7.22	458.00	343.50	5.00
6/21/2022 9:30	33.20	7.22	458.00	343.50	5.00
6/21/2022 10:00	33.20	7.22	458.00	343.50	5.00
6/21/2022 10:30	33.20	7.22	458.00	343.50	5.00
6/21/2022 11:00	33.20	7.22	458.00	343.50	5.00
6/21/2022 11:30	33.20	7.22	458.00	343.50	5.00
6/21/2022 12:00	33.20	7.22	458.00	343.50	5.00
6/21/2022 12:30	33.20	7.22	458.00	343.50	5.00
6/21/2022 13:00	33.20	7.22	458.00	343.50	5.00
6/21/2022 13:30	33.20	7.22	458.00	343.50	5.00
6/21/2022 14:00	33.20	7.22	458.00	343.50	5.00
6/21/2022 14:30	33.20	7.22	458.00	343.50	5.00
6/21/2022 15:00	33.20	7.22	458.00	343.50	5.00
6/21/2022 15:30	33.20	7.22	458.00	343.50	5.00
6/21/2022 16:00	33.20	7.22	458.00	343.50	5.00
6/21/2022 16:30	33.20	7.22	458.00	343.50	5.00
6/21/2022 17:00	33.20	7.22	458.00	343.50	5.00
6/21/2022 17:30	33.20	7.22	458.00	343.50	5.00
6/21/2022 18:00	33.20	7.22	458.00	343.50	5.00
6/21/2022 18:30	33.20	7.22	458.00	343.50	5.00
6/21/2022 19:00	33.20	7.22	458.00	343.50	5.00
6/21/2022 19:30	33.20	7.22	458.00	343.50	5.00

Date	Temp	pH	Cond	TDS	DO
6/21/2022 20:00	33.20	7.22	458.00	343.50	5.00
6/21/2022 20:30	33.20	7.22	458.00	343.50	5.00
6/21/2022 21:00	33.20	7.22	458.00	343.50	5.00
6/21/2022 21:30	33.20	7.22	458.00	343.50	5.00
6/21/2022 22:00	33.20	7.22	458.00	343.50	5.00
6/21/2022 22:30	33.20	7.22	458.00	343.50	5.00
6/21/2022 23:00	33.20	7.22	458.00	343.50	5.00
6/21/2022 23:30	33.20	7.22	458.00	343.50	5.00
6/22/2022 0:00	33.20	7.22	458.00	343.50	5.00
6/22/2022 0:30	33.20	7.22	458.00	343.50	5.00
6/22/2022 1:00	33.20	7.22	458.00	343.50	5.00
6/22/2022 1:30	33.20	7.22	458.00	343.50	5.00
6/22/2022 2:00	33.20	7.22	458.00	343.50	5.00
6/22/2022 2:30	33.20	7.22	458.00	343.50	5.00
6/22/2022 3:00	33.20	7.22	458.00	343.50	5.00
6/22/2022 3:30	33.20	7.22	458.00	343.50	5.00
6/22/2022 4:00	33.20	7.22	458.00	343.50	5.00
6/22/2022 4:30	33.20	7.22	458.00	343.50	5.00
6/22/2022 5:00	33.20	7.22	458.00	343.50	5.00
6/22/2022 5:30	33.20	7.22	458.00	343.50	5.00
6/22/2022 6:00	33.20	7.22	458.00	343.50	5.00
6/22/2022 6:30	33.20	7.22	458.00	343.50	5.00
6/22/2022 7:00	33.20	7.22	458.00	343.50	5.00
6/22/2022 7:30	33.20	7.22	458.00	343.50	5.00
6/22/2022 8:00	33.20	7.22	458.00	343.50	5.00
6/22/2022 8:30	33.20	7.22	458.00	343.50	5.00
6/22/2022 9:00	33.20	7.22	458.00	343.50	5.00
6/22/2022 9:30	33.20	7.22	458.00	343.50	5.00
6/22/2022 10:00	33.20	7.22	458.00	343.50	5.00
6/22/2022 10:30	33.20	7.22	458.00	343.50	5.00
6/22/2022 11:00	33.20	7.22	458.00	343.50	5.00
6/22/2022 11:30	33.20	7.22	458.00	343.50	5.00
6/22/2022 12:00	33.20	7.22	458.00	343.50	5.00
6/22/2022 12:30	33.20	7.22	458.00	343.50	5.00
6/22/2022 13:00	33.20	7.22	458.00	343.50	5.00
6/22/2022 13:30	33.20	7.22	458.00	343.50	5.00
6/22/2022 14:00	33.20	7.22	458.00	343.50	5.00
6/22/2022 14:30	33.20	7.22	458.00	343.50	5.00
6/22/2022 15:00	33.20	7.22	458.00	343.50	5.00
6/22/2022 15:30	33.20	7.22	458.00	343.50	5.00
6/22/2022 16:00	33.20	7.22	458.00	343.50	5.00
6/22/2022 16:30	33.20	7.22	458.00	343.50	5.00
6/22/2022 17:00	33.20	7.22	458.00	343.50	5.00
6/22/2022 17:30	33.20	7.22	458.00	343.50	5.00
6/22/2022 18:00	33.20	7.22	458.00	343.50	5.00
6/22/2022 18:30	33.20	7.22	458.00	343.50	5.00
6/22/2022 19:00	33.20	7.22	458.00	343.50	5.00
6/22/2022 19:30	33.20	7.22	458.00	343.50	5.00
6/22/2022 20:00	33.20	7.22	458.00	343.50	5.00
6/22/2022 20:30	33.20	7.22	458.00	343.50	5.00

Date	Temp	pH	Cond	TDS	DO
6/22/2022 21:00	33.20	7.22	458.00	343.50	5.00
6/22/2022 21:30	33.20	7.22	458.00	343.50	5.00
6/22/2022 22:00	33.20	7.22	458.00	343.50	5.00
6/22/2022 22:30	33.20	7.22	458.00	343.50	5.00
6/22/2022 23:00	33.20	7.22	458.00	343.50	5.00
6/22/2022 23:30	33.20	7.22	458.00	343.50	5.00
6/23/2022 0:00	33.20	7.22	458.00	343.50	5.00
6/23/2022 0:30	33.20	7.22	458.00	343.50	5.00
6/23/2022 1:00	33.20	7.22	458.00	343.50	5.00
6/23/2022 1:30	33.20	7.22	458.00	343.50	5.00
6/23/2022 2:00	33.20	7.22	458.00	343.50	5.00
6/23/2022 2:30	33.20	7.22	458.00	343.50	5.00











## ภาคผนวก ข-28

---

กิจกรรมการมีส่วนร่วมกับชุมชนและกิจกรรมชุมชนสัมพันธ์





# สรุปกิจกรรมชุมชนและราชการสัมพันธ์

โรงไฟฟ้าหนองระเวียง 1 และ 2

ประจำเดือนมกราคม - มิถุนายน 2565



## สรุปกิจกรรมชุมชนและราชการสัมพันธ์โรงไฟฟ้าหนองระเวียง 1 และ 2



ประจำเดือนมกราคม - มิถุนายน 2565

- ด้านเศรษฐกิจและสังคม
- โรงไฟฟ้าหนองระเวียง 1 และ 2 มอบของขวัญวันเด็กให้กับ อบต. ในพื้นที่รอบโรงไฟฟ้า เพื่อมอบให้โรงเรียน และนักเรียนในวันเด็กแห่งชาติ 2565





## สรุปกิจกรรมชุมชนและราชการสัมพันธ์โรงไฟฟ้าหนองระเวียง 1 และ 2



ประจำเดือนมกราคม - มิถุนายน 2565

- ด้านเศรษฐกิจและสังคม
- โรงไฟฟ้าหนองระเวียง 1 และ 2 ประสานของอนุเคราะห์สนับสนุนงบประมาณเพื่อใช้ในการซื้ออาหารสำหรับนักเรียนที่กักตัวในโรงเรียนหนองตากง จำนวน 28 คน เนื่องจากเป็นกลุ่มเสี่ยง การแพร่ระบาดของ COVID-19 เพื่อให้สอดคล้องกับมาตรการป้องกันการแพร่ระบาดของโรคติดเชื้อไวรัสโคโรนา 2019





## สรุปกิจกรรมชุมชนและราชการสัมพันธ์โรงไฟฟ้าหนองระเวียง 1 และ 2



ประจำเดือนมกราคม - มิถุนายน 2565

- ด้านเศรษฐกิจและสังคม
- โรงไฟฟ้าหนองระเวียง 1 และ 2 ประสานของอนุเคราะห์สนับสนุนอาหารแห้ง น้ำดื่มและวัตถุดิบในการประกอบอาหาร จาก อบต.ท่าจะหลุง สำหรับผู้ป่วย ผู้ที่กักตัว และผู้ที่ปฏิบัติหน้าที่ในการเฝ้าเวรยาม ณ ศูนย์พักโรงพยาบาลส่งเสริมสุขภาพตำบล ชี้ตุน เมื่อวันที่ 9 มีนาคม 2565





## สรุปกิจกรรมชุมชนและราชการสัมพันธ์โรงไฟฟ้าหนองระเวียง 1 และ 2



ประจำเดือนมกราคม - มิถุนายน 2565

- ด้านเศรษฐกิจและสังคม
- โรงไฟฟ้าหนองระเวียง 1 และ 2 จัดประชุมคณะกรรมการติดตามตรวจสอบคุณภาพสิ่งแวดล้อม โรงไฟฟ้าหนองระเวียง 1 และ 2 เมื่อวันที่ 22 มีนาคม 2565





## สรุปกิจกรรมชุมชนและราชการสัมพันธ์โรงไฟฟ้าหนองระเวียง 1 และ 2



ประจำเดือนมกราคม - มิถุนายน 2565

- ด้านเศรษฐกิจและสังคม
- โรงไฟฟ้าหนองระเวียง 1 และ 2 ประสานของอนุเคราะห์สนับสนุนถุงยังชีพ จาก อบต.หนองระเวียง สำหรับผู้ป่วย ผู้ที่กักตัว แบบ HI เมื่อวันที่ 24 มีนาคม 2565

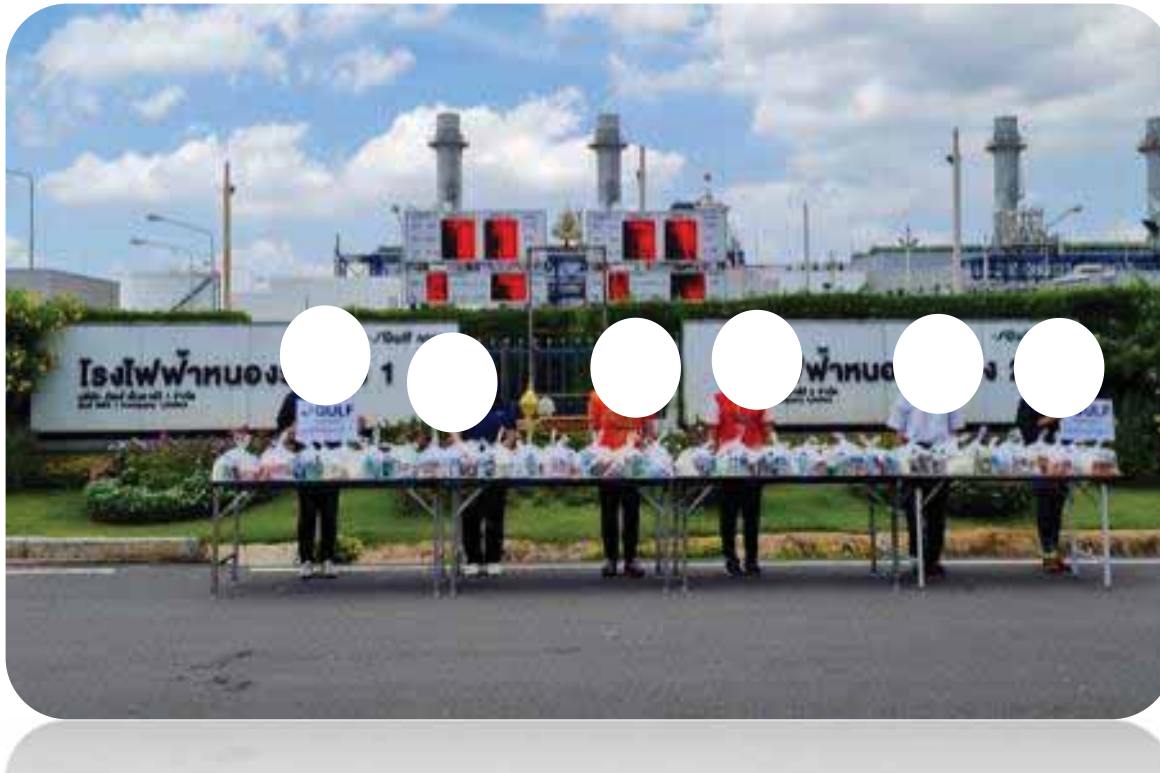



## สรุปกิจกรรมชุมชนและราชการสัมพันธ์โรงไฟฟ้าหนองระเวียง 1 และ 2



ประจำเดือนมกราคม - มิถุนายน 2565

- ด้านเศรษฐกิจและสังคม
- โรงไฟฟ้าหนองระเวียง 1 และ 2 อนุเคราะห์สนับสนุนสนับสนุนถุงยังชีพ จาก อบต.มะเรียง สำหรับผู้ป่วย ผู้ที่กักตัว แบบ HI

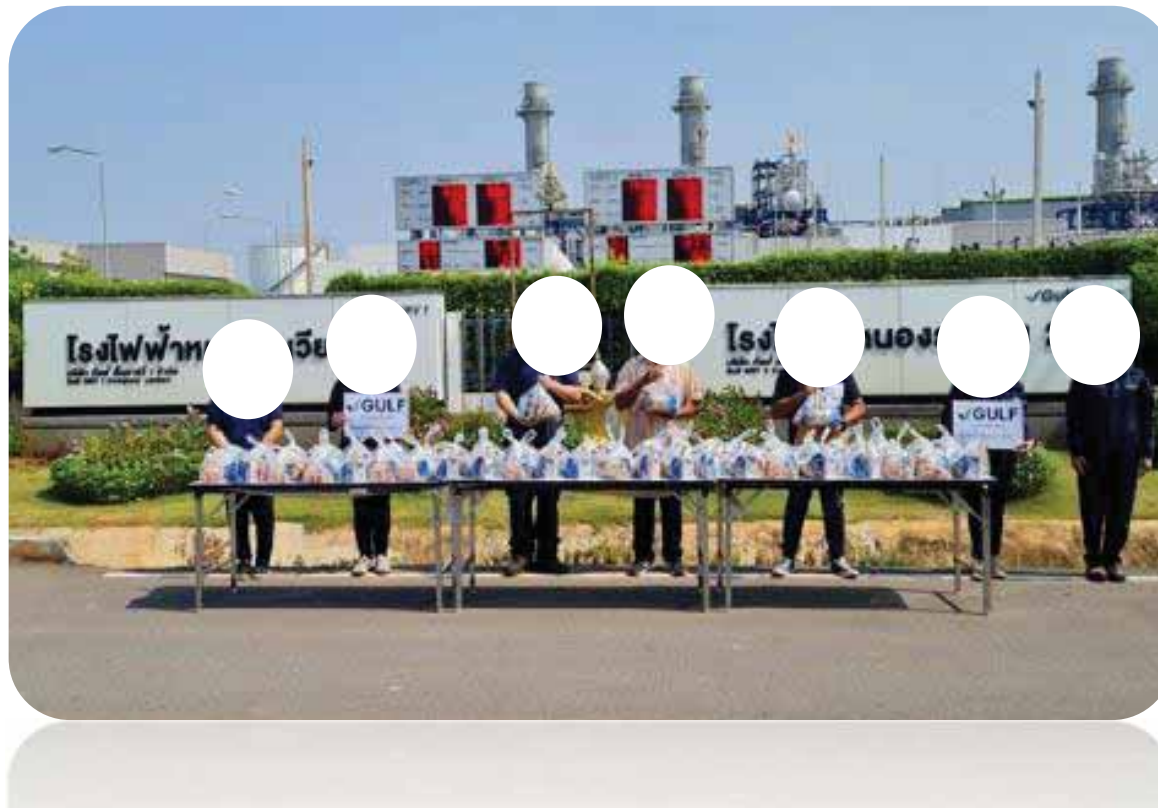



## สรุปกิจกรรมชุมชนและราชการสัมพันธ์โรงไฟฟ้าหนองระเวียง 1 และ 2



ประจำเดือนมกราคม - มิถุนายน 2565

- ด้านเศรษฐกิจและสังคม
- โรงไฟฟ้าหนองระเวียง 1 และ 2 สนับสนุนชุดตรวจ ATK พื้นที่เทศบาลตำบลโพธิ์กลาง เมื่อวันที่ 24 มีนาคม 2565





## สรุปกิจกรรมชุมชนและราชการสัมพันธ์โรงไฟฟ้าหนองระเวียง 1 และ 2



ประจำเดือนมกราคม - มิถุนายน 2565

- ด้านเศรษฐกิจและสังคม
- โรงไฟฟ้าหนองระเวียง 1 และ 2 ต้อนรับอุตสาหกรรมจังหวัดนครราชสีมา เยี่ยมชมโรงไฟฟ้า เมื่อวันที่ 19 เมษายน 2565





## สรุปกิจกรรมชุมชนและราชการสัมพันธ์โรงไฟฟ้าหนองระเวียง 1 และ 2



ประจำเดือนมกราคม - มิถุนายน 2565

- ด้านเศรษฐกิจและสังคม
- โรงไฟฟ้าหนองระเวียง 1 และ 2 สนับสนุนน้ำดื่มและเข้าร่วมกิจกรรมธนาคารโคกระบือ เพื่อเกษตรกร ตามพระราชดำริ อบต. หนองระเวียง เมื่อวันที่ 25 เมษายน 2565





# สรุปกิจกรรมชุมชนและราชการสัมพันธ์โรงไฟฟ้าหนองระเวียง 1 และ 2



ประจำเดือนมกราคม - มิถุนายน 2565

- ด้านเศรษฐกิจและสังคม
- โรงไฟฟ้าหนองระเวียง 1 และ 2 สนับสนุนน้ำดื่ม รพ.สต.โตนด เมื่อวันที่ 25 เมษายน 2565





## สรุปกิจกรรมชุมชนและราชการสัมพันธ์โรงไฟฟ้าหนองระเวียง 1 และ 2



ประจำเดือนมกราคม - มิถุนายน 2565

- ด้านเศรษฐกิจและสังคม
- โรงไฟฟ้าหนองระเวียง 1 และ 2 สนับสนุนน้ำดื่มกิจกรรม เมื่อวันที่ 29 เมษายน 2565





## สรุปกิจกรรมชุมชนและราชการสัมพันธ์โรงไฟฟ้าหนองระเวียง 1 และ 2



ประจำเดือนมกราคม - มิถุนายน 2565

- ด้านเศรษฐกิจและสังคม
- โรงไฟฟ้าหนองระเวียง 1 และ 2 ขออนุมัติพวงหรีดและเงินทำบุญ แสดงความอาลัยการถึงแก่กรรมนายอวยชัย ไวทยศิริ บิดา นายอำเภอเมืองนครราชสีมา





# สรุปกิจกรรมชุมชนและราชการสัมพันธ์โรงไฟฟ้าหนองระเวียง 1 และ 2



ประจำเดือนมกราคม - มิถุนายน 2565

- ด้านเศรษฐกิจและสังคม
- โรงไฟฟ้าหนองระเวียง 1 และ 2 ร่วมทาสีกำแพงโรงเรียนมาบมะค่า เมื่อวันที่ 31 พฤษภาคม 2565

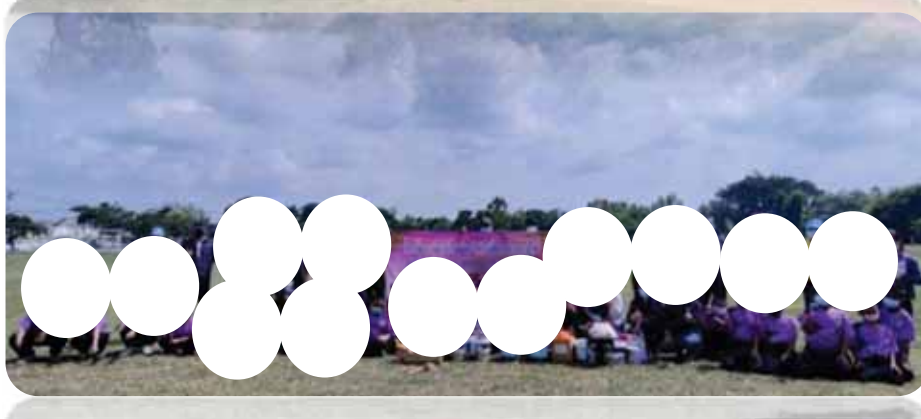



# สรุปกิจกรรมชุมชนและราชการสัมพันธ์โรงไฟฟ้าหนองระเวียง 1 และ 2



ประจำเดือนมกราคม - มิถุนายน 2565

- ด้านเศรษฐกิจและสังคม
- โรงไฟฟ้าหนองระเวียง 1 และ 2 สนับสนุนน้ำดื่มบรรเทาอุทกภัย ภัยธรรมชาติผ่าน อบต.ด่านเกวียน เมื่อวันที่ 25 พฤษภาคม 2565





## สรุปกิจกรรมชุมชนและราชการสัมพันธ์โรงไฟฟ้าหนองระเวียง 1 และ 2



ประจำเดือนมกราคม - มิถุนายน 2565

- ด้านเศรษฐกิจและสังคม
- โรงไฟฟ้าหนองระเวียง 1 และ 2 สนับสนุน

ต.ด่านเกวียน เมื่อวันที่ 25 พฤษภาคม 2565





## สรุปกิจกรรมชุมชนและราชการสัมพันธ์โรงไฟฟ้าหนองระเวียง 1 และ 2



ประจำเดือนมกราคม - มิถุนายน 2565

- ด้านเศรษฐกิจและสังคม
- โรงไฟฟ้าหนองระเวียง 1 และ 2 สนับสนุนน้ำดื่ม จิตอาสาพัฒนาทำความสะอาดปรับภูมิทัศน์ศาสนสถาน ผ่าน อบต.ด่านเกวียน เมื่อวันที่ 31 พฤษภาคม 2565





## สรุปกิจกรรมชุมชนและราชการสัมพันธ์โรงไฟฟ้าหนองระเวียง 1 และ 2



ประจำเดือนมกราคม - มิถุนายน 2565

- ด้านเศรษฐกิจและสังคม
- โรงไฟฟ้าหนองระเวียง 1 และ 2 จัดประชุมคณะกรรมการติดตามตรวจสอบคุณภาพสิ่งแวดล้อม โรงไฟฟ้าหนองระเวียง 1 และ 2 เมื่อวันที่ 22 มิถุนายน 2565





Thank You





# ภาคผนวก ข-29

---

กฎระเบียบการคมนาคม และกฎความปลอดภัย  
ของยานพาหนะที่เข้า-ออกโครงการ



โรงไฟฟ้าหนองระเวียง1

และ

โรงไฟฟ้าหนองระเวียง2

ขั้นตอนการปฏิบัติงาน

การควบคุมการเข้า/ออกประตูโรงไฟฟ้า

สำหรับ

เจ้าหน้าที่รักษาความปลอดภัย  
(รปภ.)



## ขั้นตอนการปฏิบัติเกี่ยวกับ การเข้า - ออก โรงไฟฟ้า สำหรับ รปภ.

### สารบัญ

1. วัตถุประสงค์
2. รายละเอียดเกี่ยวกับประตูเข้า - ออกโรงไฟฟ้าโดยทั่วไป
3. ขั้นตอนการอนุมัติให้ผู้มาติดต่อเดินเข้าประตูโรงไฟฟ้า
4. ขั้นตอนการอนุมัติให้ผู้มาติดต่อเดินออกประตูโรงไฟฟ้า
5. ขั้นตอนการอนุมัติให้ผู้มาติดต่อ ขับรถเข้าประตูโรงไฟฟ้า
6. ขั้นตอนการอนุมัติให้ผู้มาติดต่อ ขับรถออกจากประตูโรงไฟฟ้า
7. ขั้นตอนการอนุมัติให้พนักงานของโรงไฟฟ้า โรงไฟฟ้ากลุ่มบริษัทกัลฟ์ และสำนักงานใหญ่ที่มีบัตรพนักงานเดินเข้าประตูโรงไฟฟ้า
8. ขั้นตอนการอนุมัติให้พนักงานของโรงไฟฟ้า โรงไฟฟ้ากลุ่มบริษัทกัลฟ์ และสำนักงานใหญ่ที่มีบัตรพนักงานเดินออกประตูโรงไฟฟ้า
9. ขั้นตอนการอนุมัติให้พนักงานของโรงไฟฟ้า โรงไฟฟ้ากลุ่มบริษัทกัลฟ์ และสำนักงานใหญ่ที่ไม่มีบัตรพนักงานเดินเข้าประตูโรงไฟฟ้า
10. ขั้นตอนการอนุมัติให้พนักงานของโรงไฟฟ้า โรงไฟฟ้ากลุ่มบริษัทกัลฟ์ และสำนักงานใหญ่ที่ไม่มีบัตรพนักงานเดินออกประตูโรงไฟฟ้า
11. ขั้นตอนการอนุมัติให้พนักงานโรงไฟฟ้า โรงไฟฟ้ากลุ่มบริษัทกัลฟ์ และสำนักงานใหญ่ขับรถเข้าโรงไฟฟ้า
12. ขั้นตอนการอนุมัติให้พนักงานโรงไฟฟ้า โรงไฟฟ้ากลุ่มบริษัทกัลฟ์ และสำนักงานใหญ่ขับรถออกจากโรงไฟฟ้า
13. ขั้นตอนการอนุมัติให้รถรับ-ส่งพนักงานของโรงไฟฟ้าเข้าประตูโรงไฟฟ้า
14. ขั้นตอนการอนุมัติให้รถรับ-ส่งพนักงานของโรงไฟฟ้าออกประตูโรงไฟฟ้า
15. ขั้นตอนของผู้รับเหมาเดินเข้าประตูโรงไฟฟ้า
16. ขั้นตอนของผู้รับเหมาเดินออกประตูโรงไฟฟ้า
17. ขั้นตอนของผู้รับเหมาขับรถเข้าประตูโรงไฟฟ้า
18. ขั้นตอนของผู้รับเหมาขับรถออกประตูโรงไฟฟ้า
19. ขั้นตอนการอนุญาตนำสิ่งของเข้าโรงไฟฟ้า
20. ขั้นตอนการอนุญาตนำสิ่งของออกจากโรงไฟฟ้า
21. ขั้นตอนการอนุมัติให้ผู้มาติดต่อเดินเข้าเขตหวงห้าม (Restricted Area)
22. ขั้นตอนการอนุมัติให้ผู้มาติดต่อเดินออกจากเขตหวงห้าม
23. ขั้นตอนการอนุมัติให้ผู้รับเหมา (CONTRACTOR) เดินเข้าเขตหวงห้าม (Restricted Area)
24. ขั้นตอนการอนุมัติให้ผู้รับเหมา (CONTRACTOR) เดินออกจากเขตหวงห้าม (Restricted Area)
25. ขั้นตอนการนำยานพาหนะเข้าเขตหวงห้าม (Restricted Area)
26. สิ่งที่ รปภ. ต้องรู้และปฏิบัติให้ได้
27. การเดินตรวจตราตามจุดต่างๆภายในโรงไฟฟ้า



28. ขั้นตอนการทำงานของระบบ VMS (Visitor Management System)
29. การสำรองข้อมูลของการบันทึกการเข้า-ออกของโรงไฟฟ้า ของผู้มาติดต่อและผู้รับเหมา
30. ขั้นตอนการรับพัสดุ/จม.ลงทะเบียนจากไปรษณีย์/บริษัทเอกชน
31. ตัวอย่างแบบฟอร์มและระเบียบปฏิบัติงานเรื่องระบบ VMS
  - 31.1 ใบอนุญาตผ่านเข้า-ออกประตูโรงไฟฟ้า
  - 31.2 บันทึกการเข้า-ออก (สำหรับบุคคลภายนอก)
  - 31.3 บันทึกยานพาหนะเข้า-ออกโรงไฟฟ้า
  - 31.4 บัตรอนุมัติให้รถ (ยานพาหนะ) เข้าโรงไฟฟ้า
  - 31.5 ใบอนุญาตนำสิ่งของเข้า-ออกโรงไฟฟ้า
  - 31.6 บันทึกการเข้า-ออก (สำหรับพนักงานโรงไฟฟ้า)
  - 31.7 บันทึกการเข้า-ออก (สำหรับผู้รับเหมา)
  - 31.8 ใบอนุญาตนำสิ่งของเข้า-ออกโรงไฟฟ้า (ชั่วคราว)
  - 31.9 บันทึกการเข้า-ออกเขตหวงห้าม สำหรับผู้มาติดต่อ
  - 31.10 บันทึกการเข้า-ออกเขตหวงห้ามสำหรับผู้รับเหมา
  - 31.11 แบบฟอร์ม ตัวอย่างลายเซ็นผู้มีอำนาจอนุมัตินำสิ่งของออกนอกโรงงาน
  - 31.12 ระเบียบปฏิบัติงานเรื่องระบบ VMS
  - 31.13 บันทึกการรับพัสดุ/จม.ลงทะเบียนจากไปรษณีย์/บริษัทขนส่งเอกชน



# ขั้นตอนการปฏิบัติงานเกี่ยวกับ การเข้า - ออก โรงไฟฟ้า สำหรับ รปภ.

## PROTOCOL OF GATE PASS PROCEDURE - FOR SECURITY GUARD

### 1. วัตถุประสงค์

- 1.1 เพื่อเป็นการจัดระเบียบการเข้า - ออกประตูโรงไฟฟ้าอย่างมีระบบ ให้ "เจ้าหน้าที่รักษาความปลอดภัย" (รปภ.) ทุกคนที่ปฏิบัติงานอยู่ที่ป้อม รปภ. ด้านหน้า และบริเวณก่อนทางเข้าเขตหวงห้าม (Restricted Area) ยึดถือปฏิบัติ ในการควบคุมการเข้า - ออกประตูโรงไฟฟ้าของบุคคลและยานพาหนะ
- 1.2 ต้องการให้เจ้าหน้าที่รักษาความปลอดภัย (รปภ.) ทุกคนปฏิบัติเป็นไปในทางเดียวกัน และถูกต้องตามวิธีการที่จะกล่าวต่อไป
- 1.3 เพื่อเป็นบรรทัดฐานในการตัดสิน กรณีที่มีปัญหาเกิดขึ้น ว่าใครผิดใครถูกอย่างไร

### 2. รายละเอียดเกี่ยวกับประตูเข้า - ออกโรงไฟฟ้าโดยทั่วไป

- 2.1 ให้ใช้ประตูหน้าโรงไฟฟ้าเพียงแห่งเดียวในการเข้า - ออก โรงไฟฟ้า (ถ้ามีมากกว่า 1 ประตู ระบุแนวทางปฏิบัติให้ชัดเจน เช่น ประตูด้านหลังโรงจอดรถ จะปิดตลอดตลอดเวลา จะเปิดได้ก็ต่อเมื่อต้องขออนุญาตพิเศษ หรือเมื่อมีกรณีฉุกเฉินเท่านั้น)
- 2.2 ประตูใหญ่ด้านหน้าโรงไฟฟ้า
  - 2.2.1 วันทำงานปกติ ช่วงเวลา 06.00 - 19:30 น. ประตูโรงไฟฟ้าจะเปิดตลอดเวลาแต่จะมีแผงเหล็กกั้น (ขาว-แดง) หรือประตู ตรงจุดตรวจ รปภ. ป้องกันไม่ให้รถเข้าออกก่อนได้รับอนุญาต แผงเหล็กกั้น(ขาว-แดง) หรือประตู จะเปิดต่อเมื่อมียานพาหนะผ่านเข้า หรือ ออกเท่านั้น รปภ. เท่านั้นที่จะเป็นผู้เปิด หรือ ปิด แผงเหล็กกั้น(ขาว-แดง) หรือประตู เมื่อยานพาหนะผ่านเข้า หรือ ออกเรียบร้อยแล้ว ให้รปภ.ปิดแผงเหล็กกั้น(ขาว-แดง) หรือประตูนี้ทันที ช่วงเวลา 19:30 - 06.00 น ประตูด้านหน้าโรงไฟฟ้าจะต้องอยู่ตำแหน่งปิดสนิทตลอดเวลา ประตูจะเปิดก็ต่อเมื่อมีบุคคลผ่านเข้า หรือ ออกเท่านั้น
  - 2.2.2 วันหยุดเสาร์-อาทิตย์ และวันหยุดพิเศษ (ยกเว้นมีงานหยุดซ่อมบำรุง) ประตูด้านหน้าโรงไฟฟ้าจะต้องอยู่ตำแหน่งปิดสนิทตลอดเวลา ประตูจะเปิดก็ต่อเมื่อมียานพาหนะผ่านเข้า หรือ ออกเท่านั้น สำหรับบุคคลให้เดินเข้า หรือ ออกผ่านประตูเล็ก
- 2.3 รปภ. มีอำนาจเต็มที่ในการเปิด หรือ ปิดประตูตามค่านิยมของพนักงานโรงไฟฟ้า

### 3. ขั้นตอนการอนุมัติให้ผู้มาติดต่อเดินผ่านเข้าประตูโรงไฟฟ้า

- 3.1 เริ่มต้นผู้มาติดต่อเข้ามาติดต่อที่ป้อมรปภ.
- 3.2 รปภ. สอบถามว่าต้องการมาพบใคร ด้วยวัตถุประสงค์อะไร นัดไว้ล่วงหน้าหรือไม่
- 3.3 รปภ. โทรศัพท์ไปถามผู้ที่ผู้มาติดต่อต้องการพบ ถามว่าจะอนุมัติให้เข้าพบหรือไม่ พร้อมกับบอกชื่อสกุล มากันกี่คน และวัตถุประสงค์ในการขอเข้าพบ
- 3.4 ถ้าไม่อนุญาตให้เข้าพบ หรือผู้ที่ผู้มาติดต่อต้องการพบไม่อยู่ ก็ให้รปภ. แจ้งให้ผู้มาติดต่อผู้นั้นทราบ ให้เขากลับไป ห้ามอนุญาตให้เข้าประตูโรงไฟฟ้าโดยเด็ดขาด



- 3.5 ถ้าได้รับอนุมัติให้เข้าพบได้ ให้รปภ. ดำเนินการดังนี้
- 3.5.1 รปภ. ขอบัตรประชาชน(หรือใบขับขี่) หรือบัตรอื่นๆที่ออกให้โดยทางราชการและมีรูปติดและบัตรไม่หมดอายุ จากผู้มาติดต่อ
- 3.5.2 ให้รปภ. นำบัตรประชาชนไปกรอกรายละเอียดผู้มาติดต่อลงในแบบฟอร์ม "ใบอนุญาตผ่านเข้า-ออกประตูโรงไฟฟ้า" ตามเอกสารแนบหมายเลข 1 (กรณีที่ผู้มาติดต่อมากันเป็นกลุ่มโดยมีวัตถุประสงค์เดียวกัน ก็ให้กรอกแบบฟอร์ม "ใบอนุญาตผ่านเข้า-ออกประตูโรงไฟฟ้า" เพียงใบเดียวก็เพียงพอโดยใช้บัตรประชาชนของตัวแทนกลุ่มเพียงคนเดียวกรอกลงในแบบฟอร์ม)
- 3.5.3 รปภ. ตรวจดูรองเท้าที่ผู้มาติดต่อสวม ให้เข้าได้เฉพาะผู้ที่สวมรองเท้าหุ้มส้นหรือหุ้มข้อเท่านั้น
- 3.5.4 รปภ. ขอบัตรประชาชน(หรือใบขับขี่)ของตัวแทนกลุ่มที่ใช้กรอกรายละเอียดลงในแบบฟอร์ม "ใบอนุญาตผ่านเข้า-ออกประตูโรงไฟฟ้า" เก็บไว้เพื่อแลกกับบัตร "ผู้มาติดต่อ"
- 3.5.5 รปภ. บอกให้ผู้มาติดต่อทุกคนที่ได้รับอนุมัติให้เข้าโรงไฟฟ้าติดบัตร "ผู้มาติดต่อ" ที่กระเป๋าสีเสื้อ หรือบริเวณที่เห็นชัดเจน รปภ. ลงเวลา และวันที่ลงในแบบฟอร์มให้เรียบร้อย
- 3.5.6 รปภ. ส่งแบบฟอร์ม "ใบอนุญาตผ่านเข้า-ออกประตูโรงไฟฟ้า" ให้แก่ผู้มาติดต่อเซ็นชื่อ
- 3.5.7 รปภ. บอกผู้มาติดต่อให้นำ "ใบอนุญาตผ่านเข้า-ออกโรงไฟฟ้า" ไปให้ผู้ท่อนุมัติให้เข้าพบลงเวลาและเซ็นชื่อลงในช่องลายเซ็นผู้ได้รับการติดต่อ อย่าลืมบอกเด็ดขาด
- 3.5.8 รปภ. ให้ผู้มาติดต่อทุกคนลงข้อมูลและเซ็นชื่อในแบบฟอร์ม "บันทึกการเข้า-ออก (สำหรับบุคคลภายนอก)" ตามเอกสารแนบหมายเลข 2
- 3.6 รปภ. อนุญาตให้ผู้มาติดต่อเดินไปยังอาคารสำนักงานเพื่อรอผู้ที่อนุมัติให้เข้าพบต่อไป

#### 4. ขั้นตอนการอนุมัติให้ผู้มาติดต่อเดินผ่านออกประตูโรงไฟฟ้า มีดังนี้

- 4.1 ประตูเหล็กหรือแผงเหล็กกัน(ขาว-แดง) หรือประตู อยู่ในตำแหน่งปิด
- 4.2 รปภ. ขอ "ใบอนุญาตผ่านเข้า-ออกโรงไฟฟ้า" คืน พร้อมทั้งตรวจว่าผู้อนุมัติให้เข้าพบ (ผู้ได้รับการติดต่อ) ลงเวลาและเซ็นชื่อถูกต้องเรียบร้อยแล้วหรือไม่ "ใบอนุญาตผ่านเข้า-ออกโรงไฟฟ้า" ถ้าผู้อนุมัติให้เข้าพบ (ผู้ได้รับการติดต่อ) ไม่ได้ลงเวลาและลายเซ็น ก็ให้บุคคลผู้นั้นนำกลับไปให้ผู้อนุมัติ ลงเวลาและเซ็นชื่อให้เรียบร้อยแล้วก่อน (ในขณะเดียวกันก็ให้รปภ. โทรศัพท์แจ้งให้ผู้อนุมัติให้เข้าพบนั้นทราบด้วยว่าให้ลงเวลาและเซ็นชื่อด้วย)
- 4.3 "ใบอนุญาตผ่านเข้า-ออกประตูโรงไฟฟ้า" นั้นถ้าผู้อนุมัติให้เข้าพบลงเวลาและเซ็นชื่อถูกต้องแล้ว ให้รปภ. คืนบัตรประชาชนให้แก่ผู้เป็นเจ้าของแลกคืนบัตรผู้มาติดต่อ "VISITOR" คนต่อคน
- 4.4 รปภ. ขอหมวกแข็งที่ให้มี (ถ้ามี)คืน และรปภ. ลงชื่อคืนไว้ด้วย
- 4.5 รปภ. ให้ผู้มาติดต่อลงเวลาออกและเซ็นชื่อในแบบฟอร์ม "บันทึกการเข้า-ออก (สำหรับบุคคลภายนอก)"
- 4.6 รปภ. ลงเวลาและเซ็นชื่อลงใน "ใบอนุญาตผ่านเข้า-ออกประตูโรงไฟฟ้า"
- 4.7 รปภ. อนุญาตให้เดินผ่านออกได้



## 5. ขั้นตอนการอนุมัติให้ผู้มาติดต่อ ขั้บรถเข้าประตูโรงไฟฟ้า มีดังนี้

- 5.1 เริ่มต้นให้รถหยุดรอที่ด้านหน้าแผงเหล็กกัน (ขาว-แดง) หรือประตู ก่อน
- 5.2 รปภ. สอบถามว่าต้องการมาพบใคร ด้วยวัตถุประสงค์อะไร นัดไว้ล่วงหน้าหรือไม่
- 5.3 รปภ. โทรศัพท์ไปถามผู้ที่ผู้มาติดต่อต้องการพบ ถามว่าจะอนุมัติให้เข้าพบหรือไม่ พร้อมกับบอกชื่อสกุล มากันกี่คน และวัตถุประสงค์ในการขอเข้าพบ
- 5.4 ถ้าไม่อนุญาตให้เข้าพบ หรือผู้ที่ผู้มาติดต่อต้องการพบไม่อยู่ ก็ให้รปภ. แจ้งให้ผู้มาติดต่อผู้นั้นทราบ ให้เขากลับไป ห้ามอนุญาตให้เข้าประตูโรงไฟฟ้าโดยเด็ดขาด
- 5.5 ถ้าได้รับอนุมัติให้เข้าพบได้ ให้รปภ. ดำเนินการดังนี้
  - 5.6.1 รปภ. ขอบัตรประชาชน(หรือใบขับขี่) หรือบัตรอื่นๆที่ออกให้โดยทางราชการ มีรูปติดและบัตรไม่หมดอายุ จากผู้มาติดต่อ
  - 5.6.2 ให้รปภ. นำบัตรประชาชน หรือบัตรอื่นๆ ไปกรอกรายละเอียดผู้มาติดต่อลงในแบบฟอร์ม "ใบอนุญาตผ่านเข้า-ออกประตูโรงไฟฟ้า" (กรณีที่ผู้มาติดต่อกันเป็นกลุ่มโดยมีวัตถุประสงค์เดียวกัน ก็ให้กรอกแบบฟอร์ม "ใบอนุญาตผ่านเข้า-ออกประตูโรงไฟฟ้า" เพียงใบเดียวก็เพียงพอโดยใช้บัตรประชาชน หรือบัตรอื่นๆ ของตัวแทนกลุ่มเพียงคนเดียวกรอกลงในแบบฟอร์ม)
  - 5.6.3 รปภ.จดชื่อผู้มาติดต่อตามบัตรฯ และเบอร์ทะเบียนรถลงในสมุดบันทึกประจำวันของรปภ. ถ้ามีการจอดรถเกะกะ หรือกีดขวางทางจราจรจะได้ติดตามได้
  - 5.6.4 รปภ.ขอบัตรประชาชน(หรือใบขับขี่)ของตัวแทนกลุ่มที่ใช้กรอกรายละเอียดลงในแบบฟอร์ม"ใบอนุญาตผ่านเข้า-ออกประตูโรงไฟฟ้า" เก็บไว้เพื่อแลกกับบัตร "ผู้มาติดต่อ"
  - 5.6.5 รปภ.บอกให้ผู้มาติดต่อทุกคนที่ได้รับอนุมัติให้เข้าโรงไฟฟ้าติดบัตร "ผู้มาติดต่อ" ที่กระเป๋าสีเสื้อ หรือบริเวณที่เห็นชัดเจน
  - 5.6.6 รปภ. จดรายละเอียด ชื่อผู้มาติดต่อ ทะเบียนรถ ประเภทของรถ ชื่อผู้ที่ได้รับการติดต่อ วัตถุประสงค์ในการเข้าพบ ที่จอดรถ และ เวลาเข้า ลงในแบบฟอร์ม "บันทึกยานพาหนะเข้า-ออกโรงไฟฟ้า" ตามเอกสารแนบเลข 3
  - ถ้ามีการจอดรถเกะกะ หรือกีดขวางทางจราจรจะได้ติดตามได้
  - 5.6.7 รปภ.ให้ "บัตรอนุมัติให้รถ(ยานพาหนะ)เข้าโรงไฟฟ้า " ตามเอกสารแนบหมายเลข 4 แก่คนขับ
  - 5.6.8 รปภ.บอกคนขับให้วาง "บัตรอนุมัติให้รถ(ยานพาหนะ)เข้าโรงไฟฟ้า " ไว้ที่กระจกหน้ารถ
  - 5.6.9 รปภ.ส่งแบบฟอร์ม "ใบอนุญาตผ่านเข้า-ออกประตูโรงไฟฟ้า" ให้แก่ผู้มาติดต่อเซ็นชื่อ
  - 5.6.10 รปภ.บอกผู้มาติดต่อให้นำ "ใบอนุญาตผ่านเข้า-ออกโรงไฟฟ้า" ไปให้ผู้ท่อนุมัติให้เข้าพบลงเวลาและเซ็นชื่อลงในช่องลายเซ็นผู้ได้รับการติดต่อ อย่าลืมบอกเด็ดขาด
  - 5.6.11 รปภ. ให้ผู้มาติดต่อทุกคนลงข้อมูลและเซ็นชื่อในแบบฟอร์ม "บันทึกการเข้า-ออก (สำหรับบุคคลภายนอก) " ทุกครั้ง
  - 5.6.12 รปภ. ขออนุญาตตรวจสอบใต้ท้องรถ ลดกระจะกรดทุกด้าน ตรวจสอบล้อขับเคลื่อนในรถ (หรือตรวจสอบใต้เบาะรถจักรยานยนต์) และขอให้ผู้มาติดต่อเปิดกระโปรงท้ายรถเพื่อทำการตรวจสอบด้วย และใช้กระจกส่องใต้รถ เพื่อตรวจหาวัตถุต้องสงสัย



5.7 ผู้ที่มาติดต่อกับจะไปติดต่อกับออฟฟิศไม่ต้องสวมหมวกแข็ง

5.8 รปภ.เปิดแผงเหล็กกัน(ขาว-แดง) หรือประตู ให้รถเข้าโรงไฟฟ้าได้

หมายเหตุ กรณีเป็นรถตู้ให้รปภ. เปิดประตูด้านข้างเพื่อตรวจสอบทุกครั้ง ที่เข้า-ออก โรงไฟฟ้า

## 6. ขั้นตอนการอนุมัติให้ผู้มาติดต่อ ขับรถออกจากประตูโรงไฟฟ้า มีดังนี้

6.1 แผงเหล็กกัน(ขาว-แดง) หรือประตู อยู่ในตำแหน่งปิด

6.2 รปภ.ขอ "ใบอนุญาตผ่านเข้า-ออกประตูโรงไฟฟ้า" คืน พร้อมตรวจว่าผู้อนุมัติให้เข้าพบลงเวลา และเซ็นชื่อถูกต้องเรียบร้อยหรือไม่ "ใบอนุญาตผ่านเข้า-ออกโรงไฟฟ้า" ถ้าผู้อนุมัติให้เข้าพบ (ผู้ได้รับการติดต่อ) ไม่ได้ลงเวลาและลายเซ็น ก็ให้บุคคลผู้นั้นกลับไปให้ผู้อนุมัติ ลงเวลาและเซ็นชื่อให้เรียบร้อยก่อน (ในขณะเดียวกันก็ให้รปภ. โทรศัพท์แจ้งให้ผู้อนุมัติให้เข้าพบนั้นทราบ ด้วยว่าให้ลงเวลาและเซ็นชื่อด้วย)

"ใบอนุญาตผ่านเข้า-ออกโรงไฟฟ้า" นั้น ถ้าผู้อนุมัติให้เข้าพบลงเวลาและเซ็นชื่อถูกต้องแล้ว  
6.3 รปภ.ขออนุญาตตรวจสอบได้ทั้งรถ ลดกระจกรทุกด้าน ตรวจสอบลิ้นชักภายในรถ (หรือ ตรวจสอบใต้เบาะรถจักรยานยนต์)และขอเปิดกระโปรงหลังของรถเพื่อตรวจสอบ ถ้าไม่พบของต้องสงสัยก็ให้ปิดอย่างนุ่มนวล

6.4 ถ้าพบสิ่งของต้องสงสัยก็ให้สอบถามคนขับว่ามี "ใบอนุญาตนำสิ่งของเข้า-ออกโรงไฟฟ้า" ตามเอกสารหมายเลข 5 หรือไม่

6.5 ถ้าไม่มีก็ให้รปภ.แนะนำให้บุคคลนั้นกลับไปให้ผู้อนุมัติให้เข้าพบ (ผู้ได้รับการติดต่อ)ออก "ใบอนุญาตนำสิ่งของเข้า-ออกโรงไฟฟ้า" ให้ (ในขณะเดียวกันก็ให้รปภ. โทรศัพท์แจ้งให้ผู้อนุมัติให้เข้าพบนั้นทราบด้วย) "ใบอนุญาตนำสิ่งของเข้า-ออกโรงไฟฟ้า" นั้นถ้าได้ดำเนินการถูกต้องตามขั้นตอน มีลายเซ็นผู้มีอำนาจอนุมัตินำของออกแล้ว

6.6 ถ้ารปภ.ไม่มีข้อสงสัยอะไรอีก ก็ให้รปภ. เก็บต้นฉบับ "ใบอนุญาตนำสิ่งของเข้า-ออกโรงไฟฟ้า" ไว้ และส่งสำเนาให้ผู้มาติดต่อเก็บไว้

6.7 รปภ.ขอ "บัตรอนุมัติให้รถ(ยานพาหนะ)เข้าโรงไฟฟ้า" คืนจากคนขับ

6.8 รปภ.คืนบัตรประชาชนให้แก่ผู้แลกบัตร"ผู้มาติดต่อ" ให้ถูกต้อง

6.9 รปภ.เซ็นชื่อและลงเวลาที่รถออกนอกโรงไฟฟ้า ลงในแบบฟอร์ม "ใบอนุญาตผ่านเข้า-ออกโรงไฟฟ้า" และ "บันทึกยานพาหนะเข้า-ออกโรงไฟฟ้า" ให้ถูกต้อง

6.10 รปภ. ให้ผู้มาติดต่อลงเวลาออกและเซ็นชื่อในแบบฟอร์ม "บันทึกการเข้า-ออก (สำหรับบุคคลภายนอก)"

6.11 รปภ.เปิดประตู/แผงเหล็กกัน(ขาว-แดง) ให้รถออกประตูโรงไฟฟ้าได้

หมายเหตุ กรณีเป็นรถตู้ให้รปภ. เปิดประตูด้านข้างเพื่อตรวจสอบทุกครั้ง ที่เข้า-ออก โรงไฟฟ้า



7. ขั้นตอนการอนุมัติให้พนักงานของโรงไฟฟ้า โรงไฟฟ้ากลุ่มบริษัทกัลฟ์ และสำนักงานใหญ่ ที่มีบัตรพนักงานเดินเข้าประตูโรงไฟฟ้า มีดังนี้
- 7.1 เริ่มต้นพนักงานโรงไฟฟ้า โรงไฟฟ้ากลุ่มบริษัทกัลฟ์ หรือสำนักงานใหญ่ เดินเข้าโรงไฟฟ้าที่ละคน
  - 7.2 พนักงานของโรงไฟฟ้า โรงไฟฟ้ากลุ่มบริษัทกัลฟ์ หรือสำนักงานใหญ่ แสดงบัตรประจำตัวพนักงานต่อรปภ.
  - 7.3 รปภ.จะต้องเป็นผู้สังเกตว่าบุคคลที่จะเข้าโรงไฟฟ้านั้นเป็นพนักงานของโรงไฟฟ้า โรงไฟฟ้ากลุ่มบริษัทกัลฟ์ หรือสำนักงานใหญ่ จริง
  - 7.4 รปภ.ตรวจสอบรองเท้าของผู้ที่จะเข้า ให้เข้าได้เฉพาะผู้ที่สวมใส่รองเท้าหุ้มส้นหรือหุ้มข้อเท่านั้น
  - 7.5 รปภ.ให้พนักงานโรงไฟฟ้าลงชื่อและเวลาเข้าในแบบ "บันทึกการเข้า-ออก (สำหรับพนักงานโรงไฟฟ้า)" ตามเอกสารหมายเลข 6 และ/หรือให้พนักงานโรงไฟฟ้ากลุ่มบริษัทกัลฟ์ และ/หรือสำนักงานใหญ่ลงชื่อและเวลาเข้าในแบบ "บันทึกการเข้า-ออก (สำหรับบุคคลภายนอก)" แล้วอนุญาตให้เดินเข้าโรงไฟฟ้าได้
8. ขั้นตอนการอนุมัติให้พนักงานของโรงไฟฟ้า โรงไฟฟ้ากลุ่มบริษัทกัลฟ์ และสำนักงานใหญ่ ที่มีบัตรพนักงานเดินออกประตูโรงไฟฟ้ามีดังนี้
- 8.1 รปภ.ให้พนักงานลงชื่อและเวลาออกในแบบ "บันทึกการเข้า-ออก (สำหรับพนักงานโรงไฟฟ้า)" และ/หรือให้พนักงานโรงไฟฟ้ากลุ่มบริษัทกัลฟ์ และ/หรือสำนักงานใหญ่ลงชื่อและเวลาออกในแบบ "บันทึกการเข้า-ออก (สำหรับบุคคลภายนอก)" แล้วอนุญาตให้เดินผ่านได้ที่ละคน
9. ขั้นตอนการอนุมัติให้พนักงานโรงไฟฟ้า โรงไฟฟ้ากลุ่มบริษัทกัลฟ์ และสำนักงานใหญ่ ไม่มีบัตรพนักงานเดินเข้าประตูโรงไฟฟ้า
- 9.1 เริ่มต้นพนักงานโรงไฟฟ้า โรงไฟฟ้ากลุ่มบริษัทกัลฟ์ หรือสำนักงานใหญ่ ติดต่อ รปภ.ที่ บัอมรปภ.
  - 9.2 พนักงานของโรงไฟฟ้า โรงไฟฟ้ากลุ่มบริษัทกัลฟ์ หรือสำนักงานใหญ่ ไม่มีบัตรประจำตัวพนักงานแสดงต่อ รปภ.ให้แลกบัตรผู้มาติดต่อ (VISITOR) ก่อนเข้าโรงไฟฟ้าทุกครั้ง
  - 9.3 รปภ. ตรวจสอบรองเท้าพนักงานโรงไฟฟ้า โรงไฟฟ้ากลุ่มบริษัทกัลฟ์ หรือสำนักงานใหญ่ ให้เข้าได้เฉพาะผู้ที่สวมใส่รองเท้าหุ้มส้นหรือหุ้มข้อเท่านั้น
  - 9.4 รปภ.ขอบัตรประชาชน หรือใบขับขี่ ของทุกคนเก็บไว้เพื่อแลกกับบัตร "ผู้มาติดต่อ" ไปต่อใบ
  - 9.5 รปภ.บอกพนักงานที่แลกบัตรให้ติดบัตร "ผู้มาติดต่อ" ที่กระเป๋าเสื้อหรือบริเวณที่เห็นเด่นชัด
  - 9.6 รปภ.ให้พนักงานโรงไฟฟ้าลงชื่อและเวลาเข้าในแบบ "บันทึกการเข้า-ออก (สำหรับพนักงานโรงไฟฟ้า)" และ/หรือให้พนักงานโรงไฟฟ้ากลุ่มบริษัทกัลฟ์ และ/หรือสำนักงานใหญ่ลงชื่อและเวลาเข้าในแบบ "บันทึกการเข้า-ออก (สำหรับบุคคลภายนอก)" แล้วอนุญาตให้เดินเข้าโรงไฟฟ้าได้



**10. ขั้นตอนการอนุมัติให้พนักงานโรงไฟฟ้า โรงไฟฟ้ากลุ่มบริษัทกัลฟ์ และสำนักงานใหญ่ ที่ไม่มีบัตรพนักงานเดินออกประตูโรงไฟฟ้า**

- 10.1 รปภ.ให้พนักงานโรงไฟฟ้าลงชื่อและเวลาเข้าในแบบ "บันทึกการเข้า-ออก (สำหรับพนักงานโรงไฟฟ้า) และ/หรือให้พนักงานโรงไฟฟ้ากลุ่มบริษัทกัลฟ์ และ/หรือสำนักงานใหญ่ลงชื่อและเวลาเข้าในแบบ "บันทึกการเข้า-ออก (สำหรับบุคคลภายนอก) " แล้วอนุญาตให้เดินผ่านได้ที่ละคน

**11. ขั้นตอนการอนุมัติให้พนักงานโรงไฟฟ้า โรงไฟฟ้ากลุ่มบริษัทกัลฟ์ และสำนักงานใหญ่ขับรถเข้าโรงไฟฟ้า**

- 11.1 เริ่มต้นให้รถหยุดรอที่ด้านหน้าแผงเหล็กกัน (ขาว-แดง) หรือประตู ก่อน
- 11.2 รปภ.ขอตรวจบัตรประจำตัวพนักงานโรงไฟฟ้า โรงไฟฟ้ากลุ่มบริษัทกัลฟ์ และสำนักงานใหญ่
- 11.3 รปภ.พบว่าไม่มีบัตรประจำตัวพนักงานก็ให้ทำการแลกบัตร"ผู้มาติดต่อ" เช่นเดียวกันในข้อ 9
- 11.4 รปภ.จะต้องเป็นผู้สังเกตว่าบุคคลที่จะเข้ามานั้นเป็นพนักงานของโรงไฟฟ้า โรงไฟฟ้ากลุ่มบริษัทกัลฟ์ และสำนักงานใหญ่ จริง
- 11.5 รปภ. ขออนุญาตตรวจสอบใต้ท้องรถ ลดกระจุกรถทุกด้าน ตรวจสอบลิ้นชักภายในรถ (หรือตรวจสอบใต้เบาะรถจักรยานยนต์) และขอให้ผู้มาติดต่อเปิดกระโปรงท้ายรถเพื่อทำการตรวจสอบด้วย และใช้กระจกส่องใต้รถ เพื่อตรวจหาวัตถุต้องสงสัย
- 11.6 รปภ.ให้พนักงานโรงไฟฟ้าลงชื่อและเวลาเข้าในแบบ "บันทึกการเข้า-ออก (สำหรับพนักงานโรงไฟฟ้า) " และ/หรือให้พนักงานโรงไฟฟ้ากลุ่มบริษัทกัลฟ์ และ/หรือสำนักงานใหญ่ลงชื่อและเวลาเข้าในแบบ "บันทึกการเข้า-ออก (สำหรับบุคคลภายนอก) " แล้ว
- 11.7 รปภ. จดรายละเอียด ชื่อผู้มาติดต่อ ทะเบียนรถ ประเภทของรถ ชื่อผู้ที่ได้รับการติดต่อ วัตถุประสงค์ในการเข้าพบ ที่จอดรถ และ เวลาเข้า ลงในแบบฟอร์ม "บันทึกยานพาหนะเข้า-ออกโรงไฟฟ้า"
- 11.8 รปภ.เปิดแผงเหล็กกัน(ขาว-แดง) หรือประตู ให้รถเข้าโรงไฟฟ้าได้

หมายเหตุ กรณีเป็นรถตู้ให้รปภ. เปิดประตูด้านข้างเพื่อตรวจสอบทุกครั้ง ที่เข้า-ออก โรงไฟฟ้า

**12. ขั้นตอนการอนุมัติให้พนักงานโรงไฟฟ้า โรงไฟฟ้ากลุ่มบริษัทกัลฟ์ และสำนักงานใหญ่ขับรถออกจากโรงไฟฟ้า**

- 12.1 รปภ.ตรวจดูว่าพนักงานผู้นั้นได้แลกบัตร "ผู้มาติดต่อ" ตอนขาเข้าหรือไม่ ถ้าหากได้แลกบัตรตอนขาเข้า ก็ให้รปภ. คืนบัตรประชาชนให้แก่ผู้เป็นเจ้าของที่แลกบัตร "ผู้มาติดต่อ"
- 12.2 รปภ.ตรวจดูพบว่าพนักงานผู้นั้นไม่ได้แลกบัตรตอนขาเข้า(มีบัตรพนักงานตอนขาเข้า)
- 12.3 รปภ.ขออนุญาตตรวจสอบใต้ท้องรถ ลดกระจุกรถทุกด้าน ตรวจสอบลิ้นชักภายในรถ (หรือตรวจสอบใต้เบาะรถจักรยานยนต์) และขอเปิดกระโปรงหลังของรถเพื่อตรวจสอบ ถ้าไม่พบของต้องสงสัยก็ให้ปัดอย่างนุ่มนวล
- 12.4 ถ้าพบสิ่งของต้องสงสัยก็ให้สอบถามคนขับว่ามี "ใบอนุญาตนำสิ่งของเข้า-ออกโรงไฟฟ้า" หรือไม่



- 12.5 ถ้าไม่มีก็ให้รปภ.แนะนำให้บุคคลนั้นกลับไปทำ "ใบอนุญาตนำสิ่งของเข้า-ออกโรงไฟฟ้า" ให้ถูกต้องตามขั้นตอน "ใบอนุญาตนำสิ่งของเข้า-ออกโรงไฟฟ้า" นั้นถ้าได้ดำเนินการถูกต้องตามขั้นตอน มีลายเซ็นผู้มีอำนาจอนุมัตินำของออกแล้ว
- 12.6 ถ้ารปภ.ไม่มีข้อสงสัยอะไรอีก ก็ให้รปภ. เก็บต้นฉบับ "ใบอนุญาตนำสิ่งของเข้า-ออกโรงไฟฟ้า" ไว้ และส่งสำเนาให้พนักงานผู้นั้นเก็บไว้
- 12.7 รปภ.ให้พนักงานโรงไฟฟ้าลงชื่อและเวลาเข้าในแบบ "บันทึกการเข้า-ออก (สำหรับพนักงานโรงไฟฟ้า) " และ/หรือให้พนักงานโรงไฟฟ้ากลุ่มบริษัทกอล์ฟ และ/หรือสำนักงานใหญ่ลงชื่อและเวลาเข้าในแบบ "บันทึกการเข้า-ออก (สำหรับบุคคลภายนอก) "
- 12.8 รปภ.เซ็นชื่อและลงเวลาที่รถออกนอกโรงไฟฟ้า ลงในแบบฟอร์ม "ใบอนุญาตผ่านเข้า-ออกโรงไฟฟ้า" และ "บันทึกยานพาหนะเข้า-ออกโรงไฟฟ้า" ให้ถูกต้อง
- 12.9 รปภ.เปิดประตู/แผงเหล็กกัน(ขาว-แดง)ให้รถออกประตูโรงไฟฟ้าได้

หมายเหตุ กรณีเป็นรถตู้ให้รปภ. เปิดประตูด้านข้างเพื่อตรวจสอบทุกครั้ง ที่เข้า-ออก โรงไฟฟ้า

### 13. ขั้นตอนการอนุมัติให้รถรับ-ส่งพนักงานของโรงไฟฟ้าเข้าประตูโรงไฟฟ้า

- 13.1 แผงเหล็กกัน(ขาว-แดง) หรือประตู อยู่ตำแหน่งปิด
- 13.2 รปภ.ขอตรวจบัตรประจำตัวพนักงานโรงไฟฟ้า  
รปภ.สังเกตว่ามีบุคคลภายนอกปะปนอยู่ในรถหรือไม่  
ถ้าไม่มีบุคคลภายนอกปะปนอยู่ในรถ รปภ. ให้พนักงานของโรงไฟฟ้าลงชื่อและเวลาเข้าในแบบ "บันทึกการเข้า-ออก (สำหรับพนักงานโรงไฟฟ้า) " และเปิดประตู/แผงเหล็กกันให้รถเข้าประตูโรงไฟฟ้าได้
- 13.3 ถ้ามีบุคคลภายนอกปะปนอยู่ในรถก็ให้ปฏิบัติแก่บุคคลผู้นั้นเช่นเดียวกับกรณีผู้มาติดต่อ

หมายเหตุ กรณีเป็นรถตู้ให้รปภ. เปิดประตูด้านข้างเพื่อตรวจสอบทุกครั้ง ที่เข้า-ออก โรงไฟฟ้า

### 14. ขั้นตอนการอนุมัติให้รถรับ-ส่งพนักงานของโรงไฟฟ้าออกประตูโรงไฟฟ้า

- 14.1 แผงเหล็กกัน(ขาว-แดง) หรือประตู อยู่ตำแหน่งปิด
- 14.2 รปภ.สังเกตว่ามีบุคคลภายนอกปะปนอยู่ในรถหรือไม่  
ถ้าไม่มีบุคคลภายนอกปะปนอยู่ในรถ รปภ. ให้พนักงานของโรงไฟฟ้าลงชื่อและเวลาออกในแบบ "บันทึกการเข้า-ออก (สำหรับพนักงานโรงไฟฟ้า) " และเปิดประตู/แผงเหล็กกันให้รถออกประตูโรงไฟฟ้าได้ ถ้ามีบุคคลภายนอกปะปนอยู่ในรถก็ให้ปฏิบัติแก่บุคคลผู้นั้นเช่นเดียวกับกรณีผู้มาติดต่อ

หมายเหตุ กรณีเป็นรถตู้ให้รปภ. เปิดประตูด้านข้างเพื่อตรวจสอบทุกครั้ง ที่เข้า-ออก โรงไฟฟ้า



## 15. ขั้นตอนของผู้รับเหมาเดินเข้าประตูโรงไฟฟ้า

- 15.1 เจ้าหน้าที่ความปลอดภัยจะให้รายชื่อพนักงานผู้รับเหมาทุกคนที่จะเข้าทำงานกับโรงไฟฟ้าไว้กับ รปภ.
- 15.2 รปภ. สอบถามว่าต้องการมาพบใคร ด้วยวัตถุประสงค์อะไร นัดไว้ล่วงหน้าหรือเปล่า
- 15.3 รปภ. โทรศัพท์ไปถามผู้ที่ผู้รับเหมาต้องการพบ ถามว่าจะอนุมัติให้เข้าพบหรือไม่ พร้อมกับบอกชื่อสกุล มากันกี่คน และวัตถุประสงค์ในการขอเข้าพบ
- 15.4 ถ้าไม่อนุญาตให้เข้าพบ หรือผู้ที่ผู้รับเหมาต้องการพบไม่อยู่ ก็ให้รปภ. แจ้งให้ผู้มาติดต่อผู้นั้นทราบ ให้เขากลับไป ห้ามอนุญาตให้เข้าประตูโรงไฟฟ้าโดยเด็ดขาด
- 15.5 ถ้าได้รับอนุมัติให้เข้าพบได้ ให้รปภ. ดำเนินการดังนี้
  - 15.5.1 รปภ. ขอบัตรประชาชน(หรือใบขับขี่)จากหัวหน้าผู้รับเหมา
  - 15.5.2 ให้รปภ. นำบัตรประชาชนไปกรอกรายละเอียดผู้มาติดต่อลงในแบบฟอร์ม " ใบอนุญาตผ่านเข้า-ออกประตูโรงไฟฟ้า" (กรณีที่ผู้มาติดต่อมากันเป็นกลุ่มโดยมีวัตถุประสงค์เดียวกัน ก็ให้กรอกแบบฟอร์ม "ใบอนุญาตผ่านเข้า-ออกประตูโรงไฟฟ้า" เพียงใบเดียวก็เพียงพอโดยใช้บัตรประชาชนของตัวแทนกลุ่มเพียงคนเดียวกรอกลงในแบบฟอร์ม)
  - 15.5.3 รปภ.ขอบัตรประชาชน(หรือใบขับขี่)ของตัวแทนกลุ่มที่ใช้กรอกรายละเอียดลงในแบบฟอร์ม "ใบอนุญาตผ่านเข้า-ออกประตูโรงไฟฟ้า" เก็บไว้เพื่อใช้แลกกับบัตร CONTRACTOR
  - 15.5.4 รปภ.เก็บบัตรประชาชนหรือใบขับขี่ของผู้รับเหมาทุกคนที่จะเข้าโรงไฟฟ้า พร้อมกับแลกบัตร CONTRACTOR (คอนแทรคเตอร์) คนต่อคน พร้อมกับบอกให้ติดแสดงไว้บนนอกเสื้อหรือบริเวณที่เห็นเด่นชัด
  - 15.5.5 รปภ.บอกผู้รับเหมาให้นำ "ใบอนุญาตผ่านเข้า-ออกโรงไฟฟ้า" ไปให้ผู้ถืออนุมัติให้เข้าพบ ลงเวลาและเซ็นชื่อลงในช่องลายเซ็นผู้ได้รับการติดต่อ อย่าลืมบอกเด็ดขาด
  - 15.5.6 รปภ.ให้ผู้รับเหมาทุกคนที่จะเข้าโรงไฟฟ้า เซ็นชื่อ และเวลาเข้า ตามแบบ "บันทึกการเข้า-ออก (สำหรับผู้รับเหมา)" ตามเอกสารหมายเลข 7
  - 15.5.7 รปภ.ให้ผู้รับเหมาเดินเข้าโรงไฟฟ้าได้

## 16. ขั้นตอนของผู้รับเหมาเดินออกประตูโรงไฟฟ้า

- 16.1 รปภ.ให้ผู้รับเหมาทุกคนที่จะออกประตูโรงไฟฟ้า ลงเวลาออกประตูโรงไฟฟ้าในแบบฟอร์ม "บันทึกการเข้า-ออก (สำหรับผู้รับเหมา)"
- 16.2 รปภ.ขอ "ใบอนุญาตผ่านเข้า-ออกโรงไฟฟ้า" คืนจากผู้รับเหมา พร้อมทั้งตรวจว่าผู้อนุมัติให้เข้าพบ(ผู้ได้รับการติดต่อ)ลงเวลาและเซ็นชื่อถูกต้องเรียบร้อยหรือไม่ "ใบอนุญาตผ่านเข้า-ออกโรงไฟฟ้า" ถ้าผู้อนุมัติ(ผู้ได้รับการติดต่อ) ไม่ได้ลงเวลาและลายเซ็น ก็ให้บุคคลผู้นั้นนำกลับไปให้ผู้อนุมัติ ลงเวลาและเซ็นชื่อให้เรียบร้อยก่อน
- 16.3 รปภ.แลกบัตรประชาชนของผู้รับเหมากับบัตร CONTRACTOR
- 16.4 รปภ.ให้ผู้รับเหมาลงเวลาออกและเซ็นชื่อในแบบฟอร์ม "บันทึกการเข้า -ออก (สำหรับผู้รับเหมา)"



- 16.5 รปภ.ขอตรวจคันกระบี่, สัมภาระของผู้รับเหมา หากไม่พบสิ่งผิดปกติกหรือไม่มีข้อสงสัยใดๆ
- 16.6 รปภ.ให้ผู้รับเหมาเดินออกโรงไฟฟ้าได้

## 17. ขั้นตอนของผู้รับเหมาขับรถเข้าประตูโรงไฟฟ้า

- 17.1 เริ่มต้นให้รถหยุดรอที่ด้านหน้าแผงเหล็กกัน (ขาว-แดง) หรือประตู ก่อน
- 17.2 รปภ. สอบถามว่าต้องการมาพบใคร ด้วยวัตถุประสงค์อะไร นัดไว้ล่วงหน้าหรือเปล่า
- 17.3 รปภ. โทรศัพท์ไปถามผู้ที่ผู้เช่าต้องการพบ ถามว่าจะอนุมัติให้เข้าพบหรือไม่ พร้อมกับบอกชื่อ-นามสกุล มากันกี่คน และวัตถุประสงค์ในการขอเข้าพบ
- 17.4 ถ้าไม่อนุญาตให้เข้าพบ หรือผู้ที่ผู้เช่าต้องการพบไม่อยู่ ก็ให้รปภ. แจ้งให้ผู้มาติดต่อผู้นั้นทราบ ให้เขากลับไป ห้ามอนุญาตให้เข้าประตูโรงไฟฟ้าโดยเด็ดขาด
- 17.5 ถ้าได้รับอนุมัติให้เข้าพบได้ ให้รปภ. ดำเนินการดังนี้
- 17.5.1 รปภ. ขอบัตรประชาชน(หรือใบขับขี่)จากหัวหน้าผู้รับเหมา
- 17.5.2 ให้รปภ. นำบัตรประชาชนไปกรอกรายละเอียดผู้มาติดต่อลงในแบบฟอร์ม "ใบอนุญาตผ่านเข้า-ออกประตูโรงไฟฟ้า" (กรณีที่ผู้มาติดต่อกันเป็นกลุ่มโดยมีวัตถุประสงค์เดียวกัน ก็ให้กรอกแบบฟอร์ม "ใบอนุญาตผ่านเข้า-ออกประตูโรงไฟฟ้า" เพียงใบเดียวก็เพียงพอโดยใช้บัตรประชาชนของตัวแทนกลุ่มเพียงคนเดียวกรอกลงในแบบฟอร์ม)
- 17.5.3 รปภ.ขอบัตรประชาชน(หรือใบขับขี่)ของตัวแทนกลุ่มเก็บไว้เพื่อใช้กรอกรายละเอียดลงในแบบฟอร์ม "ใบอนุญาตผ่านเข้า-ออกประตูโรงไฟฟ้า"ไว้เพื่อแลกกับบัตร CONTRACTOR
- 17.5.4 รปภ.เก็บบัตรประชาชนหรือใบขับขี่ของผู้รับเหมาทุกคนที่จะเข้าโรงไฟฟ้า พร้อมกับแลกบัตร CONTRACTOR (คอนแทรคเตอร์) คนต่อคน พร้อมกับบอกให้ติดแสดงไว้บนอกเสื้อหรือบริเวณที่เห็นเด่นชัด
- 17.5.5 รปภ.ให้พนักงานของผู้รับเหมาทุกคนในรถ ลงจากรถเซ็นชื่อเข้าทำงานในแบบฟอร์ม "บันทึกการเข้า-ออก (สำหรับผู้รับเหมา)"
- 17.5.6 รปภ. จดรายละเอียด ชื่อผู้มาติดต่อ ทะเบียนรถ ประเภทของรถ ชื่อผู้ที่ได้รับการติดต่อ วัตถุประสงค์ในการเข้าพบ ที่จอดรถ และ เวลาเข้า ลงในแบบฟอร์ม "บันทึกยานพาหนะเข้า-ออกโรงไฟฟ้า"
- ถ้ามีการจอดรถเกะกะ หรือกีดขวางทางจราจรจะได้ติดตามได้
- 17.5.7 รปภ.ให้บัตรอนุมัติให้รถ(ยานพาหนะ)เข้าโรงไฟฟ้าแก่คนขับ
- 17.5.8 รปภ.บอกคนขับให้วางบัตรอนุมัติให้รถเข้า(ยานพาหนะ)เข้าโรงไฟฟ้าไว้ที่กระจกหน้ารถ
- 17.5.9 รปภ.ส่งแบบฟอร์ม "ใบอนุญาตผ่านเข้า-ออกประตูโรงไฟฟ้า" ให้แก่ผู้รับเหมาเซ็นชื่อ
- 17.5.10 รปภ.บอกผู้มาติดต่อให้นำ "ใบอนุญาตผ่านเข้า-ออกโรงไฟฟ้า" ไปให้ผู้ท่อนุมัติให้เข้าพบลงเวลาและเซ็นชื่อลงในช่องลายเซ็นผู้ได้รับการติดต่อ อย่าลืมบอกเด็ดขาด



17.5.11 รปภ.ขออนุญาตตรวจสอบใต้ท้องรถ ลดกระจกรถทุกด้าน ตรวจสอบลิ้นชักภายในรถ (หรือตรวจสอบใต้เบาะรถจักรยานยนต์) และขอให้ผู้รับเหมาเปิดกระโปรงท้ายรถเพื่อทำการตรวจสอบด้วย และใช้กระจกส่องใต้รถ เพื่อตรวจหาวัตถุต้องสงสัย

17.6 รปภ.ให้ผู้รับเหมาขับรถเข้าโรงไฟฟ้าได้

หมายเหตุ กรณีเป็นรถตู้ให้รปภ. เปิดประตูด้านข้างเพื่อตรวจสอบทุกครั้ง ที่เข้า-ออก โรงไฟฟ้า

## 18. ขั้นตอนของผู้รับเหมาขับรถออกประตูโรงไฟฟ้า

- 18.1 แฝงเหล็กกัน(ขาว-แดง) หรือประตู อยู่ในตำแหน่งปิด
- 18.2 รปภ.ให้ผู้รับเหมาทุกคนที่จะออกประตูโรงไฟฟ้า เช่นชื่อ และลงเวลาออกประตูโรงไฟฟ้า
- 18.3 รปภ.แลกบัตรประชาชนผู้รับเหมา กับบัตร CONTRACTOR
- 18.4 รปภ.ขอ "ใบอนุญาตผ่านเข้า-ออกประตูโรงไฟฟ้า" คินจากผู้รับเหมาพร้อมตรวจว่าผู้อนุมัติให้เข้าพบลงเวลาและเซ็นชื่อถูกต้องเรียบร้อยหรือไม่ "ใบอนุญาตผ่านเข้า-ออกโรงไฟฟ้า" ถ้าผู้อนุมัติ(ผู้ได้รับการติดต่อ) ไม่ได้ลงเวลาและลายเซ็น ก็ให้บุคคลผู้นั้นนำกลับไปให้ผู้อนุมัติ ลงเวลาและเซ็นชื่อให้เรียบร้อยก่อน (ในขณะเดียวกันก็ให้รปภ. โทรศัพท์แจ้งให้ผู้อนุมัตินั้นทราบด้วย บอกให้ลงเวลาและเซ็นชื่อ) "ใบอนุญาตผ่านเข้า-ออกโรงไฟฟ้า" นั้น ถ้าผู้อนุมัติให้เข้าพบลงเวลาและเซ็นชื่อถูกต้องแล้ว
- 18.5 รปภ.ขออนุญาตตรวจสอบใต้ท้องรถ ลดกระจกรถทุกด้าน ตรวจสอบลิ้นชักภายในรถ (หรือตรวจสอบใต้เบาะรถจักรยานยนต์) และขอให้ผู้รับเหมาเปิดกระโปรงท้ายรถเพื่อทำการตรวจสอบด้วยถ้าไม่พบของต้องสงสัยก็ให้ปิดอย่างนุ่มนวล
- 18.6 ถ้าพบสิ่งของต้องสงสัยก็ให้สอบถามคนขับว่ามี "ใบอนุญาตนำสิ่งของเข้า-ออกโรงไฟฟ้า" หรือไม่
- 18.7 ถ้าไม่มีก็ให้รปภ.แนะนำให้บุคคลผู้นั้นกลับไปให้ผู้อนุมัติให้เข้าพบ (ผู้ได้รับการติดต่อ) ออก "ใบอนุญาตนำสิ่งของเข้า-ออกโรงไฟฟ้า" ให้ (ในขณะเดียวกันก็ให้รปภ. โทรศัพท์แจ้งให้ผู้อนุมัติให้เข้าพบนั้นทราบด้วย) "ใบอนุญาตนำสิ่งของเข้า-ออกโรงไฟฟ้า" นั้นถ้าได้ดำเนินการถูกต้องตามขั้นตอน มีลายเซ็นผู้มีอำนาจอนุมัตินำของออกแล้ว
- 18.8 ถ้ารปภ.ไม่มีข้อสงสัยอะไรอีก ก็ให้รปภ. เก็บต้นฉบับ "ใบอนุญาตนำสิ่งของเข้า-ออกโรงไฟฟ้า" ไว้ และส่งสำเนาให้ผู้มาติดต่อเก็บไว้
- 18.9 รปภ.ขอบัตรอนุมัติให้รถ(ยานพาหนะ) เข้าโรงไฟฟ้าคินจากคนขับ
- 18.10 รปภ.คินบัตรประชาชนให้แก่ผู้เป็นเจ้าของแลกคินบัตร "ผู้รับเหมา" ให้ถูกต้อง
- 18.11 รปภ.เซ็นชื่อและลงเวลาที่รถออกนอกโรงไฟฟ้า ลงในแบบฟอร์ม "ใบอนุญาตผ่านเข้า-ออกโรงไฟฟ้า" และ "บันทึกยานพาหนะเข้า-ออกโรงไฟฟ้า" ให้ถูกต้อง
- 18.12 รปภ.เปิดประตู/แฝงเหล็กกัน(ขาว-แดง) ให้รถออกประตูโรงไฟฟ้าได้

หมายเหตุ กรณีเป็นรถตู้ให้รปภ. เปิดประตูด้านข้างเพื่อตรวจสอบทุกครั้ง ที่เข้า-ออก โรงไฟฟ้า



## 19. ขั้นตอนการอนุญาตนำสิ่งของเข้าโรงไฟฟ้า

- 19.1 ผู้ที่จะนำสิ่งของส่วนตัวที่ไม่ใช่ทรัพย์สินของโรงไฟฟ้าเข้าโรงไฟฟ้า(ผู้ขออนุญาต) ติดต่อขอแบบฟอร์ม "ใบอนุญาตนำสิ่งของเข้า-ออกโรงไฟฟ้า" รปภ.แนะนำผู้ที่จะเข้าโรงไฟฟ้าทุกคนให้ทำใบนำสิ่งของเข้าโรงไฟฟ้าทุกครั้งที่ตรวจพบว่าผู้ที่จะเข้าโรงไฟฟ้าไม่ว่าจะเป็นพนักงานโรงไฟฟ้า, ผู้มาติดต่อ หรือผู้รับเหมาจะนำสิ่งของเข้ามาในโรงไฟฟ้า
- 19.2 ผู้ขออนุญาตกรอรายละเอียดลงในแบบฟอร์มให้ครบถ้วนแล้วยื่นให้รปภ.ตรวจสอบ
- 19.3 รปภ.ตรวจสอบว่าสิ่งของของผู้ขออนุญาตนำเข้ามานั้นตรงกับที่กรอกไว้ในแบบฟอร์มหรือไม่
- 19.4 รปภ.ตรวจสอบแล้วพบว่าสิ่งของที่นำเข้ามาไม่ตรงกับที่กรอกไว้ในแบบฟอร์ม รปภ.ให้ผู้ขออนุญาตแก้ไขให้ถูกต้อง
- 19.5 รปภ.ตรวจสอบแล้วถูกต้อง ถ่ายรูปสิ่งของเก็บไว้สำหรับเปรียบเทียบ กรณีที่ต้องนำสิ่งของออก
- 19.6 รปภ.ลงเวลา วันที่ และเซ็นชื่อลงในแบบฟอร์ม
- 19.7 รปภ.เก็บต้นฉบับแบบฟอร์มไว้ แล้วยื่นสำเนาแบบฟอร์มให้ผู้ขออนุญาต รปภ.บอกให้ผู้ขออนุญาตเก็บรักษาสำเนาแบบฟอร์มให้ดีเพื่อใช้แสดงต่อนำสิ่งของดังกล่าวออกจากโรงไฟฟ้า และต้องให้พนักงานโรงไฟฟ้าเซ็นชื่อกำกับด้วยทุกครั้ง
- 19.8 รปภ.อนุญาตให้นำสิ่งของเข้าโรงไฟฟ้าได้

## 20. ขั้นตอนการอนุญาตนำสิ่งของออกจากโรงไฟฟ้า

- 20.1 ผู้ขออนุญาตนำสิ่งของออกโรงไฟฟ้า ยื่นแบบฟอร์ม "ใบอนุญาตนำสิ่งของเข้า-ออกโรงไฟฟ้า" ให้รปภ. ที่ป้อมยาม
- 20.2 รปภ.ตรวจสอบความถูกต้องของแบบฟอร์ม "ใบอนุญาตนำสิ่งของเข้า-ออกโรงไฟฟ้า"
- 20.3 ในกรณีนำสิ่งของออกจากโรงไฟฟ้านี้ เฉพาะพนักงานโรงไฟฟ้าเท่านั้นที่มีสิทธิ์ในการเป็นผู้ขออนุญาต
  - 20.3.1 กรณีที่พนักงานโรงไฟฟ้ามีความจำเป็นที่จะต้องนำวัสดุออกจากโรงไฟฟ้า เพื่อไปใช้ในการซ่อมหรือให้บริการหน่วยงานของลูกค้า สามารถใช้แบบฟอร์ม "ใบอนุญาตนำสิ่งของเข้า-ออกโรงไฟฟ้า (ชั่วคราว)" ตามเอกสารหมายเลข 8
- 20.4 ผู้มีอำนาจเซ็นอนุมัตินำของออก ได้แก่ ผู้จัดการโรงไฟฟ้า ผู้จัดการเดินเครื่อง และผู้จัดการบำรุงรักษา กรณีผู้จัดการโรงไฟฟ้า ผู้จัดการเดินเครื่อง และผู้จัดการบำรุงรักษาไม่อยู่ หรือกรณีนอกเวลาทำการปกติให้หัวหน้ากะ (Shift Leader) เป็นผู้มีอำนาจเซ็นอนุมัตินำของออกเฉพาะกรณีจำเป็นเร่งด่วนเท่านั้น
- 20.5 รปภ.ต้องตรวจสอบลายเซ็นของผู้อนุมัติให้ถูกต้องตรงกับตัวอย่างลายเซ็นที่ให้ไว้ ถ้าสงสัยว่าลายเซ็นผู้อนุมัติให้นำออกได้ไม่ตรงกับลายเซ็นตัวอย่าง ก็ให้ระงับการนำของออกไว้ก่อนแล้วรีบติดต่อกับผู้อนุมัติให้นำออก กรณีที่ไม่สามารถติดต่อกับผู้อนุมัติให้นำออกได้ ให้ติดต่อเจ้าหน้าที่ความปลอดภัยหรือ หัวหน้ากะ (Shift Leader) ตามลำดับ
- 20.6 รปภ.ตรวจนับความถูกต้องระหว่างเอกสารกับของจริง
- 20.7 รปภ.ตรวจสอบแล้วพบว่าสิ่งของที่นำเข้ามาไม่ตรงกับที่กรอกไว้ในแบบฟอร์ม รปภ.โทรสอบถามผู้อนุมัติและให้ผู้ขออนุญาตนำแบบฟอร์มไปให้ผู้อนุมัติแก้ไขให้ถูกต้อง



- 20.8 รปภ.ตรวจสอบแล้วถูกต้อง
- 20.9 รปภ.ลงเวลา วันที่ และเซ็นชื่อลงในแบบฟอร์ม รปภ.นำแบบฟอร์มตนฉบับส่งคืนให้เจ้าหน้าที่ความปลอดภัย
- 20.10 รปภ.เก็บต้นฉบับแบบฟอร์มไว้ แล้วยื่นสำเนาแบบฟอร์มให้ผู้ขออนุญาต
- 20.11 รปภ.อนุญาตให้นำสิ่งของออกโรงไฟฟ้าได้
- 20.12 เวลาทำการในการนำของออก คือ 08.00 น. ถึง 17.00 น.
- 20.13 นอกเวลาทำการ และวันหยุดนักขัตฤกษ์ (กรณีนำของออกเร่งด่วน) ให้ หัวหน้ากะ (Shift Leader) เป็นผู้มีอำนาจเซ็นอนุมัตินำของออก

## **21. ขั้นตอนการอนุมัติให้ผู้มาติดต่อเดินเข้าเขตหวงห้าม (Restricted Area)**

- 21.1 รปภ. ตรวจสอบว่าผู้มาติดต่อ/VISITOR ติดบัตรผู้มาติดต่อที่กระเป๋าสีเสื้อ, สวมหมวกแข็ง(นิรภัย), แวนตาเซฟตี้ และตรวจสอบรองเท้าที่ผู้มาติดต่อสวม ให้เข้าได้เฉพาะรองเท้าเซฟตี้, รองเท้าหุ้มส้นหรือรองเท้าหุ้มข้อเท่านั้น
- 21.2 รปภ.ให้ผู้มาติดต่อลงข้อมูลและเซ็นชื่อในแบบฟอร์ม "บันทึกการเข้า-ออกเขตหวงห้าม สำหรับผู้มาติดต่อ" ตามเอกสาร หมายเลข 9
- 21.3 รปภ. ต้องรองจนมั่นใจว่ามีพนักงานของโรงไฟฟ้า รวมถึงผู้ช่วยช่างที่ได้รับมอบหมายจากพนักงานของโรงไฟฟ้า เป็นผู้นำหรือพาผู้มาติดต่อ/VISITOR เข้าไปภายในเขตหวงห้าม แล้วค่อยยินยอมให้ผู้มาติดต่อ/VISITORเข้าไปภายในเขตหวงห้ามพร้อมกับผู้นำ อย่าอนุญาตให้ผู้มาติดต่อ/VISITOR ผ่านเข้าไปภายในเขตหวงห้ามโดยลำพัง

## **22. ขั้นตอนการอนุมัติให้ผู้มาติดต่อเดินออกจากเขตหวงห้าม (Restricted Area)**

- 22.1 เมื่อผู้นำพาผู้มาติดต่อ/VISITOR กลับมายังบริเวณทางเข้าเขตหวงห้าม รปภ. ให้ผู้มาติดต่อ/VISITOR ลงเวลาออกและเซ็นชื่อในแบบฟอร์ม บันทึกการเข้า-ออกเขตหวงห้าม สำหรับผู้มาติดต่อ
- 22.2 รปภ. อนุญาตให้ผู้มาติดต่อ/VISITOR เดินออกไปได้

## **23. ขั้นตอนการอนุมัติให้ผู้รับเหมา (CONTRACTOR) เดินเข้าเขตหวงห้าม (Restricted Area)**

- 23.1เจ้าหน้าที่ความปลอดภัยจะให้รายชื่อพนักงานผู้รับเหมาทุกคนที่ผ่านการอบรมทำความเข้าใจเกี่ยวกับอาชีวอนามัยความปลอดภัยและสิ่งแวดล้อมและต้องเข้าไปทำงานภายในเขตหวงห้ามไว้ที่ รปภ.ที่ประจำอยู่บริเวณทางเข้าเขตหวงห้าม
- 23.2 รปภ. ตรวจสอบว่าผู้รับเหมา (CONTRACTOR) ติดบัตร ผู้รับเหมาที่กระเป๋าสีเสื้อหรือแสดงบัตรในที่ที่เห็นชัดเจน, สวมหมวกแข็ง(นิรภัย), แวนตาเซฟตี้ และรองเท้าเซฟตี้
- 23.3 รปภ. ให้ผู้รับเหมา (CONTRACTOR) ลงข้อมูลและเซ็นชื่อในแบบฟอร์ม "บันทึกการเข้า-ออกเขตหวงห้าม สำหรับผู้รับเหมา (CONTRACTOR)" ตามเอกสาร หมายเลข 10



23.4 รปภ. ต้องรองจนมั่นใจว่ามีหัวหน้างานหรือเจ้าของงานซึ่งเป็นพนักงานของโรงไฟฟ้า รวมถึงผู้ช่วยช่างที่ได้รับมอบหมายจากพนักงานของโรงไฟฟ้าเป็นผู้นำหรือพา ผู้รับเหมา (CONTRACTOR) ไปยังพื้นที่ทำงานภายในบริเวณเขตหวงห้าม แล้วค่อยยินยอมให้ผู้รับเหมา (CONTRACTOR) เข้าไปภายในเขตหวงห้ามพร้อมกับหัวหน้างานฯ อย่าอนุญาตให้ผู้รับเหมา (CONTRACTOR) ผ่านเข้าไปภายในเขตหวงห้ามโดยปราศจากหัวหน้างานฯ

## 24. ขั้นตอนการอนุมัติให้ผู้รับเหมา (CONTRACTOR) เดินออกจากเขตหวงห้าม (Restricted Area)

24.1 เมื่อหัวหน้างานฯพาผู้รับเหมา (CONTRACTOR) กลับมายังบริเวณทางเข้าเขตหวงห้าม รปภ. ให้ผู้รับเหมา (CONTRACTOR) ลงเวลาและเซ็นชื่อในแบบฟอร์ม บันทึกการเข้า-ออกเขตหวงห้ามสำหรับผู้รับเหมา (CONTRACTOR)

24.2 รปภ. อนุญาตให้ผู้รับเหมา (CONTRACTOR) เดินออกไปได้

## 25. ขั้นตอนการนำยานพาหนะเข้าเขตหวงห้าม (Restricted Area)

25.1 ไม่อนุญาตให้รถทุกชนิดเข้าเขตหวงห้าม ยกเว้น กรณีดังนี้

25.1.1 รถขนส่งสารเคมี ซึ่งต้องได้รับการอนุญาตจากหัวหน้ากะ

25.1.2 รถขนขยะและสิ่งปฏิกูล ซึ่งต้องได้รับอนุญาตจากเจ้าหน้าที่ความปลอดภัย

25.1.3 รถขนอุปกรณ์หรือเครื่องมือของผู้รับเหมา ซึ่งต้องได้รับอนุญาตจากหัวหน้างาน ซึ่งเป็นพนักงานของโรงไฟฟ้า

25.1.4 นอกเหนือจากข้างต้น ต้องได้รับอนุญาตจากผู้จัดการโรงไฟฟ้า เท่านั้น

## 26. สิ่งที่ รปภ. ต้องรู้ และปฏิบัติให้ได้ตามนี้

A ต้องรู้ เข้าใจ และปฏิบัติตามคู่มือนี้ให้ได้

B ต้องรู้เวลาเปลี่ยนกะทำงานของแต่ละกะ

C ต้องรู้และจำลายเซ็นของผู้มีอำนาจอนุมัตินำของออกได้ มีลายเซ็นตัวอย่างไว้ให้เปรียบเทียบตามเอกสารแนบที่ 9

D ต้องปฏิบัติตามคู่มือนี้โดยไม่มีข้อยกเว้น

E ต้องสุภาพกับทุกคน

F ต้องมีรปภ. อย่างน้อย 1 คนอยู่บริเวณหน้าป้อมยามตลอดเวลา และ 1 คนอยู่ด้านหน้าของสถานที่ที่โรงไฟฟ้ากำหนดเป็นเขตหวงห้าม (Restricted Area)

G ต้องเรียนรู้วิธีใช้ถังดับเพลิง และรู้ตำแหน่งที่ตั้งของถังดับเพลิง

H เขียนรายงานลงในสมุดบันทึกประจำวันตรงความเป็นจริง

I เขียนบรรยายเหตุการณ์ผิดปกติที่เกิดขึ้นทุกเหตุการณ์ ห้ามตกหล่นเป็นอันขาด

J ผู้รับเหมาที่ไม่ได้สวมหมวกนิรภัย แวนตานิรภัย รองเท้านิรภัย ห้ามเข้าโรงไฟฟ้าโดยเด็ดขาด



- K รปภ. จะออกนอกโรงไฟฟ้าในเวลาทำงานจะต้องแจ้งเจ้าหน้าที่ความปลอดภัยเพื่อขออนุญาตก่อนทุกครั้ง
- L หากมีข้อสงสัยหรือสิ่งอื่นใดที่เป็นอุปสรรคในการปฏิบัติงานของ รปภ. ให้สอบถามหรือแจ้งเจ้าหน้าที่ความปลอดภัยทันที

## **27. การเดินตรวจตราตามจุดต่าง ๆ ภายในโรงไฟฟ้า**

- 27.1 รปภ. มีหน้าที่เดินตรวจตราตามจุดต่าง ๆ ภายในโรงไฟฟ้า
- 27.2 ขณะเดินตรวจตราอยู่นั้น รปภ. จะต้องสังเกตสิ่งผิดปกติต่าง ๆ โดยรอบทั้งนี้หากพบสิ่งผิดปกติใดๆ ให้รีบแจ้งเจ้าหน้าที่ความปลอดภัยหรือพนักงานที่ทำงานอยู่ในบริเวณนั้นๆทันที
- 27.3 กำหนดการตรวจตราของรปภ. ให้ดูรายละเอียดในเอกสารแสดงจุดตรวจและเวลาในการเดินตรวจตรารายภายในโรงไฟฟ้า

## **28 ขั้นตอนการใช้งานของการทำงานของระบบ VMS (Visitor Management System)**

- 28.1 ให้รปภ. ดำเนินการขอบัตรประชาชนหรือใบขับขี่ของผู้มาติดต่อแล้วทำตามขั้นตอนในระเบียบปฏิบัติงานเรื่องระบบ VMS
- 28.2 กรณีรปภ. ไม่สามารถใช้ระบบ VMS ได้ให้ดำเนินการกรอกข้อมูลของผู้มาติดต่อในใบอนุญาตผ่านเข้า-ออกประตูโรงไฟฟ้า
- 28.3 หลังจากนั้นให้ผู้มาติดต่อกรอกข้อมูลรายละเอียดต่าง ๆ ให้ครบถ้วนในบันทึกการเข้า-ออกสำหรับผู้มาติดต่อได้แก่ ชื่อ-นามสกุล, บริษัท, วัตถุประสงค์ที่มาติดต่อ, ทะเบียนรถ และเซนต์ชื่อเข้า-ออกทุกครั้ง

## **29. การสำรองข้อมูลของการบันทึกการเข้า-ออกของโรงไฟฟ้า ของผู้มาติดต่อและผู้รับเหมา**

- 29.1 หัวหน้ารปภ. มีหน้าที่สำรองข้อมูลของการบันทึกเข้า-ออกของโรงไฟฟ้าของผู้มาติดต่อและผู้รับเหมาของระบบ VMS ในรูปแบบข้อมูล 2 สกุลไฟล์ คือ ข้อมูลที่เป็นรายงาน pdf file excel file
- 29.2 หัวหน้ารปภ. จะส่งรายงานทั้ง 2 สกุลไฟล์ให้กับทาง EHS ของโรงไฟฟ้าในทุก 1 เดือน และข้อมูลดังกล่าวจะถูกจัดเก็บไว้เพื่อการตรวจสอบจากหน่วยงานภายในกลุ่มบริษัทกัลฟ์เป็นระยะเวลา 3 ปี นับจากวันที่ส่งข้อมูล

## **30. ขั้นตอนการรับพัสดุ/จม. ลงทะเบียนจากไปรษณีย์/บริษัทเอกชน**

- 30.1 กรณีมีพัสดุลงทะเบียนจากไปรษณีย์/บริษัทเอกชนมาส่งในแต่ละวัน(ของพนักงาน) ให้ทางรปภ. ลงรายละเอียดในบันทึกการรับพัสดุจากไปรษณีย์/บริษัทขนส่งเอกชน ยกเว้นจดหมายต่างๆ ไม่ต้องลงในแบบบันทึก
- 30.2 รปภ. นำส่งพัสดุจากไปรษณีย์/บริษัทขนส่งเอกชน พร้อมกับบันทึกการรับพัสดุจากไปรษณีย์/บริษัทขนส่งเอกชน ส่งให้ทางเจ้าหน้าที่ธุรการลงรับพัสดุดังกล่าวในแบบบันทึก
- 30.3 รปภ. เก็บบันทึกการรับพัสดุจากไปรษณีย์/บริษัทขนส่งเอกชน ใส่แฟ้มไว้ที่บ่อรปภ.



### 31. ตัวอย่างแบบฟอร์ม

- 31.1 ใบอนุญาตผ่านเข้า-ออกประตูโรงไฟฟ้า
- 31.2 บันทึกการเข้า-ออก (สำหรับบุคคลภายนอก)
- 31.3 บันทึกยานพาหนะเข้า-ออกโรงไฟฟ้า
- 31.4 บัตรอนุมัติให้รถ (ยานพาหนะ) เข้าโรงไฟฟ้า
- 31.5 ใบอนุญาตนำสิ่งของเข้า-ออกโรงไฟฟ้า
- 31.6 บันทึกการเข้า-ออก (สำหรับพนักงานโรงไฟฟ้า)
- 31.7 บันทึกการเข้า-ออก (สำหรับผู้รับเหมา)
- 31.8 ใบอนุญาตนำสิ่งของเข้า-ออกโรงไฟฟ้า (ชั่วคราว)
- 31.9 บันทึกการเข้า-ออกเขตหวงห้าม สำหรับผู้มาติดต่อ
- 31.10 บันทึกการเข้า-ออกเขตหวงห้ามสำหรับผู้รับเหมา
- 31.11 แบบฟอร์ม ตัวอย่างลายเซ็นผู้มีอำนาจอนุมัตินำสิ่งของออกนอกโรงงาน
- 31.12 ระเบียบปฏิบัติงานเรื่องระบบ VMS
- 31.13 บันทึกการรับพัสดุจากไปรษณีย์/บริษัทขนส่งเอกชน



# ภาคผนวก ข-30

---

เอกสารบันทึกยานพาหนะที่เข้า-ออกโครงการ



ประจำเดือน มกราคม พ.ศ. 2565	ประเภทรถ								วัตถุประสงค์				รวมปริมาณรถ/วัน		ผู้บันทึก (รปภ.)
	รถจักรยานยนต์	รถยนต์ส่วนบุคคล	รถกระบะ	รถตู้	รถบรรทุก	รถพ่วง	รถยก	อื่น ๆ	มาปฏิบัติงาน	มาส่งของ	มาติดต่อเจ้าหน้าที่	อื่น ๆ	เข้า	ออก	
วันที่															
1/1/2565	12	10	4	2	0	0	0	0	28	0	0	0	28	28	ณัฐพล
2/1/2565	12	10	4	3	0	0	0	0	29	0	0	0	29	29	ณัฐพล
3/1/2565	12	3	3	2	0	0	0	0	20	0	0	0	20	20	ณัฐพล
4/1/2565	25	17	8	1	0	0	0	0	51	0	0	0	51	51	ศุภชัย
5/1/2565	21	16	8	1	0	0	0	0	46	0	0	0	46	46	ณัฐพล
6/1/2565	20	18	9	1	0	0	0	0	48	0	0	0	48	48	ณัฐพล
7/1/2565	20	9	7	1	0	0	0	0	37	0	0	0	37	37	ณัฐพล
8/1/2565	12	3	2	1	0	0	0	0	18	0	0	0	18	18	ณัฐพล
9/1/2565	9	4	4	3	0	0	0	0	20	0	0	0	20	20	ณัฐพล
10/1/2565	7	20	9	2	0	0	0	0	38	0	0	0	38	38	ณัฐพล
11/1/2564	24	16	8	2	0	0	0	0	50	0	0	0	50	50	ณัฐพล
12/1/2565	23	14	7	2	0	0	0	0	46	0	0	0	46	46	ณัฐพล
13/1/2565	27	20	8	2	1	0	0	0	57	1	0	0	58	58	ศุภชัย
14/1/2565	23	18	8	3	0	0	0	0	52	0	0	0	52	52	ณัฐพล
15/1/2565	12	3	2	2	0	0	1	0	20	0	0	0	20	20	ณัฐพล
16/1/2565	10	2	6	3	0	0	0	0	21	0	0	0	21	21	นพคุณ
17/1/2565	23	20	10	3	0	0	0	0	56	0	0	0	56	56	ณัฐพล
18/1/2565	25	13	6	3	0	0	0	0	47	0	0	0	47	47	ณัฐพล
19/1/2565	25	14	7	3	0	0	0	0	49	0	0	0	49	49	ณัฐพล
20/1/2565	27	10	8	3	0	0	0	0	48	0	0	0	48	48	ณัฐพล
21/1/2565	27	14	9	3	0	0	0	0	53	0	0	0	53	53	ณัฐพล
22/1/2565	9	1	3	3	0	0	0	0	16	0	0	0	16	16	ณัฐพล
23/1/2565	9	1	3	3	0	0	0	0	16	0	0	0	16	16	ณัฐพล
24/1/2565	27	12	9	3	0	0	0	0	51	0	0	0	51	51	ณัฐพล
25/1/2565	27	13	10	3	0	0	0	0	53	0	0	0	53	53	ณัฐพล
26/1/2565	27	15	10	3	0	0	0	0	55	0	0	0	55	55	ณัฐพล
27/1/2565	27	13	10	3	0	0	0	0	53	0	0	0	53	53	ณัฐพล
28/1/2565	15	12	7	3	0	0	0	0	37	0	0	0	37	37	ณัฐพล
29/1/2565	9	1	4	3	0	0	0	0	17	0	0	0	17	17	ณัฐพล
30/1/2565	11	6	4	3	0	0	0	0	24	0	0	0	24	24	ณัฐพล
31/1/2565	25	15	7	3	0	0	0	0	50	0	0	0	50	50	ณัฐพล



ประจำเดือน กุมภาพันธ์ พ.ศ. 2565	ประเภทรถ								วัตถุประสงค์				รวมปริมาณรถ/วัน		ผู้บันทึก (รปภ.)
	รถจักรยานยนต์	รถยนต์ส่วนบุคคล	รถกระบะ	รถตู้	รถบรรทุก	รถพ่วง	รถยก	อื่น ๆ	มาปฏิบัติงาน	มาส่งของ	มาติดต่อเจ้าหน้าที่	อื่น ๆ	เข้า	ออก	
วันที่															
1/2/2565	22	9	7	3	0	0	0	0	41	0	0	0	41	41	ณัฐพล
2/2/2565	25	10	5	3	0	0	0	0	43	0	0	0	43	43	ณัฐพล
3/2/2565	24	12	8	3	0	0	0	0	47	0	0	0	47	47	ณัฐพล
4/2/2565	20	6	9	2	0	0	0	0	37	0	0	0	37	37	ณัฐพล
5/2/2565	6	2	3	1	0	0	1	0	13	0	0	0	13	13	ศุภชัย
6/2/2565	10	3	2	2	1	0	1	0	19	0	0	0	19	19	ศุภชัย
7/2/2565	23	10	8	2	0	0	1	0	43	1	0	0	44	44	ณัฐพล
8/2/2565	24	8	6	2	0	0	1	0	41	0	0	0	41	41	ณัฐพล
9/2/2565	23	11	8	2	3	0	1	0	48	0	0	0	48	48	ศุภชัย
10/2/2565	24	10	8	2	0	0	1	0	45	0	0	0	45	45	ณัฐพล
11/2/2565	25	8	11	2	0	0	2	0	48	0	0	0	48	48	ศุภชัย
12/2/2565	13	3	3	2	1	0	0	0	22	0	0	0	22	22	ณัฐพล
13/2/2565	10	2	4	2	1	0	0	0	19	0	0	0	19	19	ณัฐพล
14/2/2565	24	13	10	4	0	0	0	0	51	0	0	0	51	51	ณัฐพล
15/2/2565	23	6	5	2	0	0	0	0	36	0	0	0	36	36	ณัฐพล
16/2/2565	6	11	3	3	0	0	0	0	23	0	0	0	23	23	ณัฐพล
17/2/2565	19	13	9	3	1	0	0	0	44	1	0	0	45	45	ภูวนัย
18/2/2565	18	14	9	3	2	0	1	0	47	0	0	0	47	47	ณัฐพล
19/2/2565	13	3	3	2	0	0	0	0	21	0	0	0	21	21	ณัฐพล
20/2/2565	12	3	3	2	0	0	0	0	20	0	0	0	20	20	ภูวนัย
21/2/2565	15	14	9	3	0	0	0	0	41	0	0	0	41	41	ภูวนัย
22/2/2565	20	11	16	3	3	0	0	0	50	3	0	0	53	53	ภูวนัย
23/2/2565	15	14	9	3	0	0	0	0	41	0	0	0	41	41	ภูวนัย
24/2/2565	15	14	9	3	0	0	0	0	42	0	0	0	42	42	ณัฐพล
25/2/2565	15	13	8	3	0	0	0	0	39	0	0	0	39	39	ณัฐพล
26/2/2565	10	0	3	3	0	0	0	0	16	0	0	0	16	16	ณัฐพล
27/2/2565	9	10	5	3	0	0	0	0	27	0	0	0	27	27	ณัฐพล
28/2/2565	15	20	9	3	0	0	1	0	48	0	0	0	48	48	ภูวนัย

ตรวจ

หัวหน้าชุด เจ้าหน้าที่รักษาความปลอดภัย

เจ้าหน้าที่โรงไฟฟ้าหนองระเวียง



แบบฟอร์มสรุปจำนวนรถ เข้า-ออก โรงไฟฟ้าหนองระเวียง 1 และโรงไฟฟ้าหนองระเวียง 2

ประจำเดือน มีนาคม พ.ศ. 2565	ประเภทรถ								วัตถุประสงค์				รวมปริมาณรถ/วัน		ผู้บันทึก (รปบ.)
	รถจักรยานยนต์	รถยนต์ส่วนบุคคล	รถกระบะ	รถตู้	รถบรรทุก	รถพ่วง	รถยก	อื่น ๆ	มาปฏิบัติงาน	มาส่งของ	มาติดต่อเจ้าหน้าที่	อื่น ๆ	เข้า	ออก	
วันที่															
1/3/2565	15	20	9	3	0	0	0	0	47	0	0	0	47	47	ณัฐพล
2/3/2565	24	10	7	3	0	0	0	0	44	0	0	0	44	44	ณัฐพล
3/3/2565	24	8	6	3	0	0	0	0	41	0	0	0	41	41	ณัฐพล
4/3/2565	22	6	9	2	0	0	0	0	39	0	0	0	39	39	ณัฐพล
5/3/2565	6	2	3	1	0	0	1	0	13	0	0	0	13	13	ศุภชัย
6/3/2565	15	3	3	3	0	0	0	0	24	0	0	0	24	24	ศุภชัย
7/3/2565	25	14	7	2	0	0	0	0	48	0	0	0	48	48	ณัฐพล
8/3/2565	25	13	8	2	0	0	0	0	48	0	0	0	48	48	ณัฐพล
9/3/2565	24	0	0	0	0	0	0	0	24	0	0	0	24	24	ศุภชัย
10/3/2565	23	7	5	2	2	0	0	0	39	0	0	0	39	39	ณัฐพล
11/3/2565	23	7	4	2	0	0	2	0	38	0	0	0	38	38	ศุภชัย
12/2/2565	14	2	3	2	0	0	0	0	21	0	0	0	21	21	ณัฐพล
13/3/2565	10	1	3	2	0	0	0	0	16	0	0	0	16	16	ณัฐพล
14/3/2565	25	12	5	2	0	0	0	0	44	0	0	0	44	44	ณัฐพล
15/2/2565	23	6	5	2	0	0	0	0	36	0	0	0	36	36	ณัฐพล
16/3/2565	25	11	10	3	0	0	0	0	49	0	0	0	49	49	ไชยวัฒน์
17/3/2565	21	13	10	3	2	0	0	0	49	0	0	0	49	49	ไชยวัฒน์
18/3/2565	21	15	10	3	0	0	0	0	49	0	0	0	49	49	ไชยวัฒน์
19/3/2565	19	1	3	3	0	0	0	0	26	0	0	0	26	26	ไชยวัฒน์
20/3/2565	10	3	4	3	0	0	0	0	20	0	0	0	20	20	ไชยวัฒน์
21/3/2565	24	15	9	3	0	0	0	0	51	0	0	0	51	51	ไชยวัฒน์
22/3/2565	15	15	8	3	3	0	0	0	41	3	0	0	44	44	ไชยวัฒน์ทำกิน
23/3/2565	15	14	9	3	0	0	0	0	41	0	0	0	41	41	ไชยวัฒน์
24/3/2565	15	14	9	3	0	0	0	0	42	0	0	0	42	42	นพคุณ
25/3/2565	27	14	8	4	1	0	0	0	54	0	0	0	54	54	นพคุณ
26/3/2565	10	2	3	3	0	0	0	0	18	0	0	0	18	18	นพคุณ
27/3/2565	9	1	3	3	1	0	1	0	18	0	0	0	18	18	นพคุณ
28/3/2565	25	20	9	3	0	0	1	0	58	0	0	0	58	58	นพคุณ
29/3/2565	25	15	10	3	0	0	1	0	54	0	0	0	54	54	นพคุณ
30/3/2565	25	15	9	3	1	0	1	0	54	0	0	0	54	54	นพคุณ
31/3/2565	24	15	9	3	0	0	1	0	52	0	0	0	52	52	นพคุณ

ด:

(...

หัวหน้าชุด เจ้าหน้าที่รักษาความปลอดภัย

เจ้าหน้าที่โรงไฟฟ้าหนองระเวียง



ประจำเดือน เมษายน พ.ศ. 2565	ประเภทรถ								วัตถุประสงค์				รวมปริมาณรถ/วัน		ผู้บันทึก (รปภ.)
	รถจักรยานยนต์	รถยนต์ส่วนบุคคล	รถกระบะ	รถตู้	รถบรรทุก	รถพ่วง	รถยก	อื่น ๆ	มาปฏิบัติงาน	มาท่องเที่ยว	มาติดต่อเจ้าหน้าที่	อื่น ๆ	เข้า	ออก	
วันที่															
1/4/2565	19	14	13	1	0	0	0	0	46	0	1	0	47	47	ปฐุมพงษ์
2/4/2565	16	12	14	1	0	0	0	0	43	0	0	0	43	43	ปฐุมพงษ์
3/4/2565	16	11	13	1	0	0	0	0	41	0	0	0	41	41	ปฐุมพงษ์
4/4/2565	19	14	9	1	0	0	0	0	42	0	1	0	43	43	ปฐุมพงษ์
5/4/2565	15	17	12	1	0	0	0	0	43	0	2	0	45	45	ปฐุมพงษ์
6/4/2565	17	11	14	1	0	0	0	0	43	0	0	0	43	43	ปฐุมพงษ์
7/4/2565	16	14	14	1	0	0	0	0	43	0	2	0	45	45	ปฐุมพงษ์
8/4/2565	19	14	12	1	0	0	0	0	44	0	2	0	46	46	ปฐุมพงษ์
9/4/2565	16	17	12	1	0	0	0	0	46	0	0	0	46	46	ปฐุมพงษ์
10/4/2565	18	13	12	1	0	0	0	0	44	0	0	0	44	44	ปฐุมพงษ์
11/4/2565	14	15	12	1	0	0	0	0	39	0	3	0	42	42	ปฐุมพงษ์
12/4/2565	17	13	16	1	0	0	0	0	45	0	2	0	47	47	ปฐุมพงษ์
13/04/2565	16	16	11	1	0	0	0	0	44	0	0	0	44	44	ปฐุมพงษ์
14/04/2565	17	13	14	1	0	0	0	0	44	0	1	0	45	45	ปฐุมพงษ์
15/04/2565	25	6	12	4	4	0	3	0	53	0	1	0	54	54	กัฐพงษ์
16/04/2565	17	16	14	1	0	0	0	0	48	0	0	0	48	48	ปฐุมพงษ์
17/04/2565	18	14	14	1	0	0	0	0	47	0	0	0	47	47	ปฐุมพงษ์
18/04/2565	19	12	13	1	0	0	0	0	44	0	1	0	45	45	ปฐุมพงษ์
19/04/2565	14	16	13	1	0	0	0	0	40	0	4	0	44	44	ปฐุมพงษ์
20/04/2565	14	18	17	1	0	0	0	0	50	0	4	0	54	54	ปฐุมพงษ์
21/04/2565	14	21	12	1	0	0	0	0	44	0	4	0	48	48	ปฐุมพงษ์
22/04/2565	13	14	15	1	0	0	0	0	43	0	0	0	43	43	ปฐุมพงษ์
23/04/2565	21	20	12	1	0	0	0	0	54	0	0	0	54	54	ปฐุมพงษ์
24/04/2565	13	18	15	1	0	0	0	0	47	0	0	0	47	47	ปฐุมพงษ์
25/04/2565	12	19	11	1	0	0	0	0	40	0	3	0	43	43	ปฐุมพงษ์
26/04/2565	14	20	11	1	0	0	0	0	46	0	5	0	51	51	ปฐุมพงษ์
27/04/2565	15	12	13	1	0	0	0	0	41	0	5	0	46	46	ปฐุมพงษ์
28/04/2565	18	14	15	1	0	0	0	0	48	0	5	0	53	53	ปฐุมพงษ์
29/04/2565	23	21	12	1	0	0	0	0	57	0	3	0	60	60	ปฐุมพงษ์
30/4/2565	5	14	2	1	0	0	0	0	22	0	0	0	22	22	ปฐุมพงษ์

ตร

(....

หัวหน้าชุด เจ้าหน้าที่รักษาความปลอดภัย

เจ้าหน้าที่โรงไฟฟ้าหนองระเวียง



ประจำเดือน พฤษภาคม พ.ศ. 2565	ประเภทรถ								วัตถุประสงค์				รวมปริมาณรถ/วัน		ผู้บันทึก (รปภ.)
	รถจักรยานยนต์	รถบรรทุกส่วนบุคคล	รถกระบะ	รถตู้	รถบรรทุก	รถพ่วง	รถยก	อื่น ๆ	มาปฏิบัติงาน	มาส่งของ	มาติดต่อเจ้าหน้าที่	อื่น ๆ	เข้า	ออก	
วันที่															
1/5/2565	10	2	2	3	0	0	0	0	17	0	0	0	17	17	พิภพ
2/5/2565	8	1	3	3	0	0	0	0	15	0	0	0	15	15	พิภพ
3/5/2565	23	9	6	3	0	0	0	0	40	0	1	0	41	41	พิภพ
4/5/2565	6	2	2	3	0	0	0	0	13	0	0	0	13	13	คุณฤทธิ์
5/5/2565	24	7	6	3	0	0	0	0	40	0	0	0	40	40	พิภพ
6/5/2565	25	10	7	3	0	0	0	0	45	0	0	0	45	45	พิภพ
7/5/2565	10	1	3	3	0	0	0	0	17	0	0	0	17	17	รปภ อนุรักษ์ สีทอง
8/5/2565	17	4	2	2	0	0	0	0	25	0	0	0	25	25	รปภ อนุรักษ์ สีทอง
9/5/2565	24	11	8	3	0	0	0	0	46	0	0	0	46	46	อนุรักษ์
10/5/2565	18	5	7	3	0	0	0	0	33	0	0	0	33	33	อนุรักษ์
11/5/2565	25	12	9	3	0	0	0	0	49	0	0	0	49	49	อนุรักษ์
12/5/2565	24	9	11	3	2	0	0	0	49	0	0	0	49	49	อนุรักษ์
13/5/2565	23	12	8	3	0	0	0	0	46	0	0	0	46	46	พิภพ
14/5/2565	7	2	3	3	0	0	0	0	15	0	0	0	15	15	พิภพ
15/5/2565	6	2	3	3	0	0	0	0	14	0	0	0	14	14	พิภพ
16/5/2565	12	4	2	3	0	0	0	0	21	0	0	0	21	21	สุกร์สวัสดิ์
17/05/2565	17	19	9	2	0	0	0	0	47	0	0	0	47	47	ณรงค์
18/5/2565	16	8	9	2	0	0	0	0	35	0	0	0	35	35	สุกร์สวัสดิ์
19/05/65	24	9	10	3	0	0	0	0	46	0	0	0	46	46	สุกร์สวัสดิ์
20/5/2565	25	11	9	3	1	0	0	0	49	0	0	0	49	49	สุกร์สวัสดิ์
21/5/2565	12	2	2	3	0	0	0	0	19	0	0	0	19	19	สุกร์สวัสดิ์
21/5/2565	12	17	4	3	0	0	0	0	36	0	0	0	36	36	นพคุณ
23/5/2565	17	27	5	3	0	0	0	0	52	0	0	0	52	52	นพคุณ
24/5/2565	24	13	10	3	0	0	0	0	50	0	0	0	50	50	นพคุณ
25/5/2565	17	18	7	4	0	0	0	0	46	0	0	0	46	46	นพคุณ
26/5/2565	17	25	8	3	0	0	0	0	53	0	0	0	53	53	นพคุณ
27/5/2565	22	12	9	3	0	0	0	0	46	0	0	0	46	46	นพคุณ
28/5/2565	13	5	2	3	0	0	0	0	17	0	0	0	17	17	นพคุณ
29/5/2565	12	10	4	2	0	0	0	0	28	0	0	0	28	28	นพคุณ
30/5/2565	27	18	10	3	0	0	0	0	58	0	0	0	58	58	สุกร์สวัสดิ์
31/5/2565	22	21	11	3	0	0	0	0	55	0	0	0	55	55	นพคุณ

ตรา

(.....)

หัวหน้าชุด เจ้าหน้าที่รักษาความปลอดภัย

เจ้าหน้าที่โรงไฟฟ้าหนองระเวียง



ประจำเดือน มิถุนายน พ.ศ. 2565	ประเภทรถ								วัตถุประสงค์				รวมปริมาณรถ/วัน		ผู้บันทึก (รปภ.)
	รถจักรยานยนต์	รถยนต์ส่วนบุคคล	รถกระบะ	รถตู้	รถบรรทุก	รถพ่วง	รถยก	อื่นๆ	นำปฏิบัติงาน	มาส่งของ	มาติดต่อเจ้าหน้าที่	อื่นๆ	เข้า	ออก	
วันที่															
1/6/2565	23	8	7	3	0	0	0	0	41	0	0	0	41	41	คุณฤทธิ
2/6/2565	22	6	7	3	0	0	0	0	38	0	0	0	38	38	อนุรักษ์
3/6/2565	11	2	3	3	0	0	0	0	19	0	0	0	19	19	คุณฤทธิ
4/6/2565	9	4	2	3	0	0	0	0	18	0	0	0	18	18	อนุรักษ์
5/6/2565	8	2	2	3	0	0	0	0	15	0	0	0	15	15	อนุรักษ์
6/6/2565	23	9	7	3	0	0	0	0	42	0	0	0	42	42	อนุรักษ์ สีทอง
7/6/2565	24	8	7	3	0	0	0	0	42	0	0	0	42	42	อนุรักษ์
8/6/2565	24	8	9	3	0	0	0	0	44	0	0	0	44	44	อนุรักษ์
9/6/2565	23	8	7	3	0	0	0	0	41	0	0	0	41	41	อนุรักษ์
10/6/2565	21	10	7	3	0	0	0	0	41	0	0	0	41	41	อนุรักษ์
11/6/2565	6	1	4	3	0	0	0	0	14	0	0	0	14	14	อนุรักษ์
12/6/2565	8	1	3	3	0	0	0	0	15	0	0	0	15	15	อนุรักษ์
13/6/2565	24	18	10	3	0	0	0	0	55	0	0	0	55	55	อนุรักษ์
14/6/2565	23	18	10	3	0	0	0	0	54	0	0	0	54	54	อนุรักษ์
15/6/2565	23	9	8	3	0	0	0	0	43	0	0	0	43	43	อนุรักษ์
16/6/2565	25	19	5	3	0	0	0	0	52	0	0	0	52	52	อัครเดช
17/6/2565	25	16	11	3	0	0	0	0	0	55	0	0	55	55	อัครเดช
18/6/2565	15	2	2	3	0	0	0	0	22	0	0	0	22	22	อัครเดช
19/6/65	15	5	2	3	0	0	0	0	25	0	0	0	25	25	นพคุณ
20/6/2565	25	21	6	3	0	0	0	0	55	0	0	0	55	55	นพคุณ
21/6/2565	29	19	7	3	0	0	0	0	58	0	0	0	58	58	นพคุณ
22/6/2565	28	18	8	3	0	0	0	0	57	0	0	0	57	57	นพคุณ
23/6/2565	30	19	9	3	0	0	0	0	61	0	0	0	61	61	นพคุณ
24/6/2565	27	15	9	3	0	0	0	0	54	0	0	0	54	54	นพคุณ
25/6/2565	13	3	2	2	0	0	0	0	20	0	0	0	20	20	สุกรัศวดี
26/6/2565	16	13	5	0	0	0	0	0	34	0	0	0	34	34	สุกรัศวดี
27/6/2565	29	17	6	3	1	0	0	0	55	1	0	0	56	56	สุกรัศวดี
28/6/2565	26	16	7	2	0	0	0	0	51	0	0	0	51	51	สุกรัศวดี
29/6/2565	30	14	7	2	0	0	0	0	53	0	0	0	53	53	สุกรัศวดี
30/6/2565	28	16	6	2	0	0	0	0	52	0	0	0	52	52	สุกรัศวดี

...

หัวหน้าชุด เจ้าหน้าที่รักษาความปลอดภัย

ตรวจ

.....

เจ้าหน้าที่โรงไฟฟ้าหนองระเวียง